



**alblasserwaard**  
makelaars & taxateurs



### **Willemstraat 3**

3373 AT Hardinxveld-Giessendam

Vraagprijs: € 309.000,- k.k.

WOONOPPERVLAKTE: **74 m<sup>2</sup>**

PERCELOPPERVLAKTE: **133 m<sup>2</sup>**

ENERGIELABEL: **E**

# Kenmerken



Woonoppervlakte  
**74 m<sup>2</sup>**



Inhoud  
**281 m<sup>3</sup>**



Bouwjaar  
**1948**



Aantal slaapkamers  
**3**

Perceeloppervlakte	133 m <sup>2</sup>
Externe bergruimte	10 m <sup>2</sup>
Overige inpandige ruimte	20 m <sup>2</sup>
Aantal badkamers en toiletten	1 badkamer voorzien van toilet en 1 afzonderlijk toilet
Isolatie	dakisolatie, dubbel glas
Verwarming + warm water	CV ketel Nefit uit 2019
Kozijnen	hout
Elektra	7 groepen en 2 aardlekschakelaars
Vloeren	hout
Voorzieningen	buitenzonwering, dakraam, glasvezel kabel
Kruipruimte	ja, maar niet toegankelijk
Geheid	nee
Energielabel	E
Parkeren	openbaar parkeren
Tuinligging	achtertuin, 75 m <sup>2</sup> , zuid

# Algemene omschrijving

## Sfeervolle woning in geliefde wijk 'Over 't Spoor'

Geen standaard woning maar een huis met karakter, sfeer en een eigen identiteit. Deze charmante woning uit 1948 ligt in de geliefde en karakteristieke wijk Over 't Spoor in Hardinxveld-Giessendam. Een rustige, kindvriendelijke buurt die bekendstaat om haar authentieke bebouwing, groene uitstraling en gunstige ligging nabij winkels, scholen en het station.

Achter de bescheiden gevel gaat een verrassend sfeervolle woning schuil waar karakter en comfort op een aantrekkelijke manier samenkomen. De gezellige woonkamer staat via fraaie en-suite deuren in verbinding met de keuken, wat zorgt voor een warme en uitnodigende leefruimte. De praktische opbergvakken boven de en-suite deuren vormen daarbij een charmant detail dat perfect aansluit bij de authentieke uitstraling van de woning.

Op de eerste verdieping bevinden zich drie slaapkamers, een badkamer en toegang tot de ruime bergzolder. Hierdoor biedt de woning volop mogelijkheden voor starters, jonge gezinnen, thuiswerkers of hobbyisten die extra ruimte waarderen.

Ook buiten heeft deze woning veel te bieden. De verzorgde tuin vormt een heerlijke plek om te ontspannen en te genieten van het buitenleven. Prachtige rozenstruiken en een sfeervolle Blauwe Regen zorgen gedurende het seizoen voor kleur, charme en een bijzondere sfeer.

Ben je op zoek naar een woning die zich onderscheidt? Dan is dit een buitenkans. Een huis vol karakter, praktische leefruimte en een fijne tuin, gelegen in één van de meest geliefde buurten van Hardinxveld-Giessendam. Een woning die je niet alleen moet bekijken, maar vooral moet beleven.





Woonkamer





Woonkamer





Keuken





Keuken / eetkamer





Werkplak



Hal achter



Toilet



Hal/entree



Trapopgang



Overloop





Slaapkamer 1





Slaapkamer 2



Slaapkamer 3



Badkamer





Achternuin





Achtertuint





Voortuin





Omgeving



# Afwerkstaat

Ruimte	Vloer	Wanden	Plafond	Kenmerken
<b>BEGANE GROND</b>				
hal / entree	droogloopmat	behang + structuurverf	gipsplafond	voorzien van: - meterkast toegang tot - woonkamer - 1e verdieping
toilet	vloertegels	wandtegels	gipsplafond	voorzien van: - duoblok toilet
woonkamer	laminaat	behang + sauswerk	gipsplafond	voorzien van: - raampartij in voorgevel - schouw met mogelijkheid tot haard toegang tot: - keuken - hal / entree
keuken	laminaat	behang + sauswerk	gipsplafond	voorzien van: - oven - gasfornuis - afzuigkap - raampartij - trapkast - kast boven schuifdeur toegang tot: - woonkamer - bijkeuken
bijkeuken	laminaat	behang + sauswerk	gipsplafond	voorzien van: - wasmachine + droger aansluiting - werkplek toegang tot: - keuken - toilet - tuin
<b>1e VERDIEPING</b>				
overloop	tapijt	behang + sauswerk	houten delen	voorzien van: - bergkast toegang tot - badkamer - 3 slaapkamers - bergzolder
slaapkamer 1	tapijt	behang	houten delen	gelegen aan achterzijde voorzien van: - dakkapel - dubbele ramen - vaste kast
slaapkamer 2	tapijt	behang + sauswerk	houten delen	gelegen aan voorzijde voorzien van: - dakkapel - dubbele ramen - vaste kast
slaapkamer 3	laminaat	stucwerk	houten delen	gelegen aan voorzijde voorzien van: - dakkapel - dubbele ramen

# Afwerkstaat

Ruimte	Vloer	Wanden	Plafond	Kenmerken
badkamer	vloertegels	wandtegels	behang + sauswerk	voorzien van: - douche - bad - toilet - wastafelmeubel

## 2e VERDIEPING

bergzolder				voorzien van: - CV ketel - dakraam met ventilatierooster
------------	--	--	--	--

## BUITEN

achtertuint				voorzien van: - zonwering - sierstraatwerk - terras - houten schuur - grindwerk - blauwe regen - rozenstruiken - bomen
-------------	--	--	--	--

houten berging				afmetingen ca. 3.00 x 4.00 meter voorzien van: - elektra
----------------	--	--	--	--

# Plattegrond begane grond

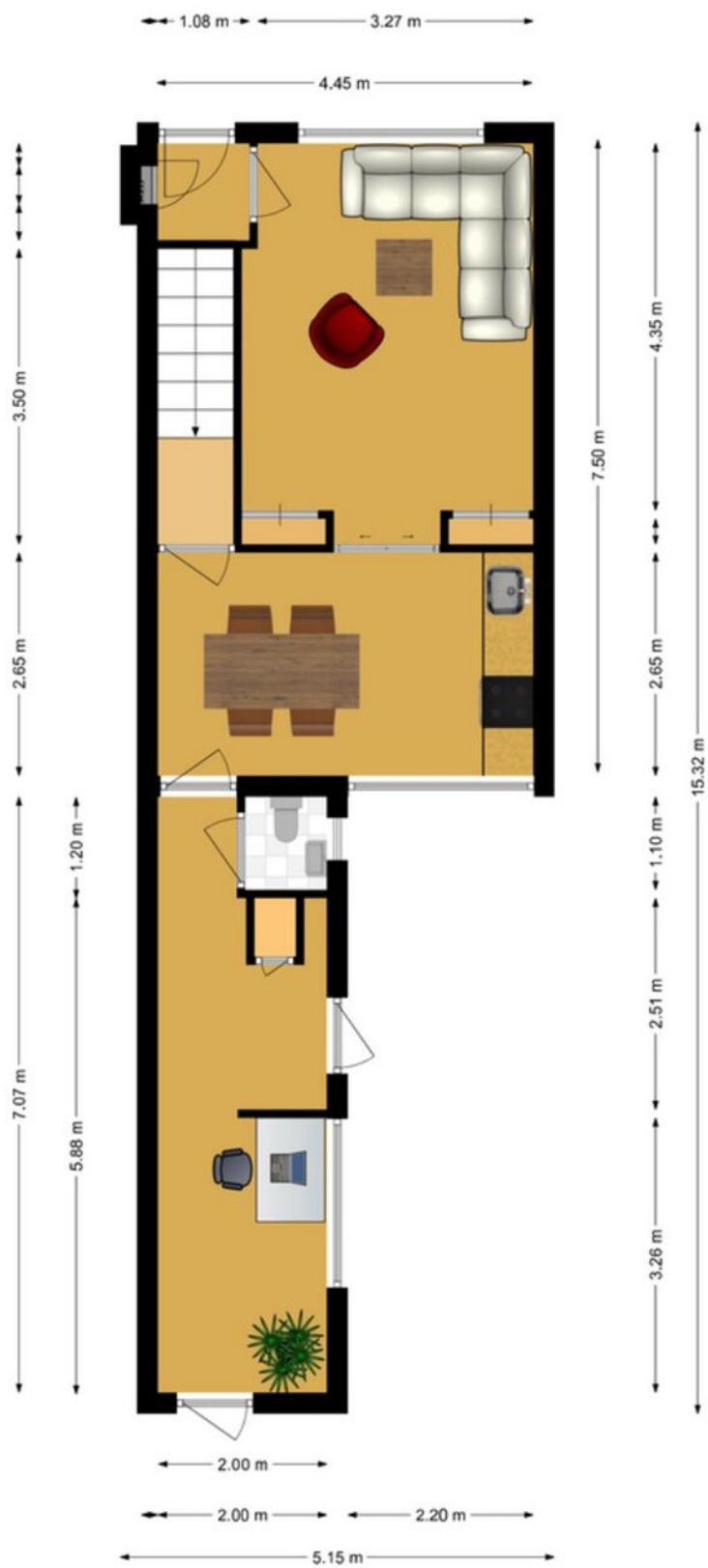

# Plattegrond 1e verdieping

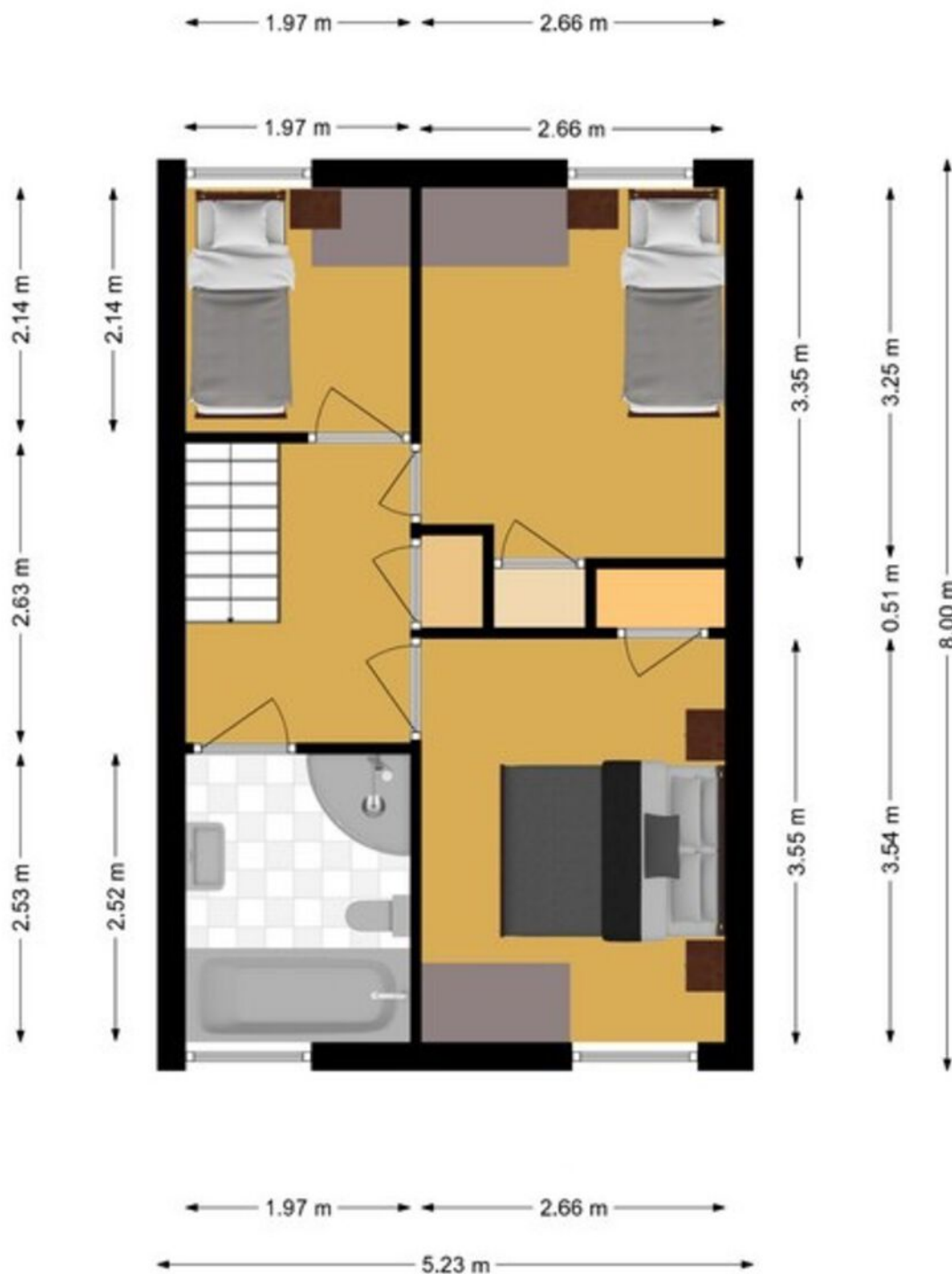

# Kadastrale kaart

Kadastrale kaart

Uw referentie: ---



<p><b>12345</b> Deze kaart is noordgericht</p> <p>Perceelnummer</p> <p><b>25</b> Huisnummer</p> <p>— Vastgestelde kadastrale grens</p> <p>— Voorlopige kadastrale grens</p> <p>— Administratieve kadastrale grens</p> <p>— Bebouwing</p>	<p>Schaal 1: 500</p> <p>Kadastrale gemeente Hardinxveld-Giessendam</p> <p>Sectie G</p> <p>Perceel 5594</p>	<p><b>kadaster</b></p> 
--	--	--

Voor een eensluitend uittreksel, geleverd op 8 juni 2026  
De bewaarder van het kadaster en de openbare registers

Aan dit uittreksel kunnen geen betrouwbare maten worden ontleend.  
De Dienst voor het kadaster en de openbare registers behoudt zich de intellectuele eigendomsrechten voor, waaronder het auteursrecht en het databankenrecht.

# Kaarten

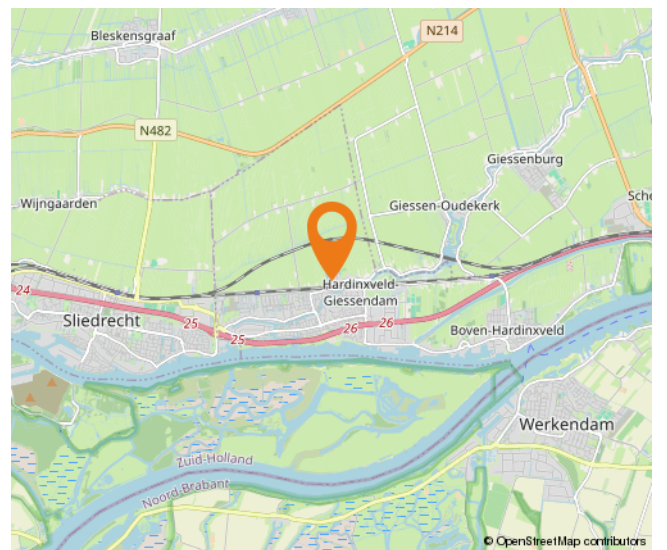
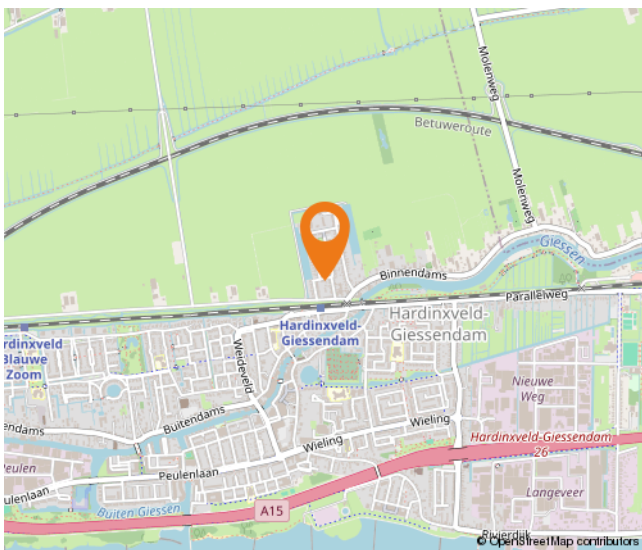
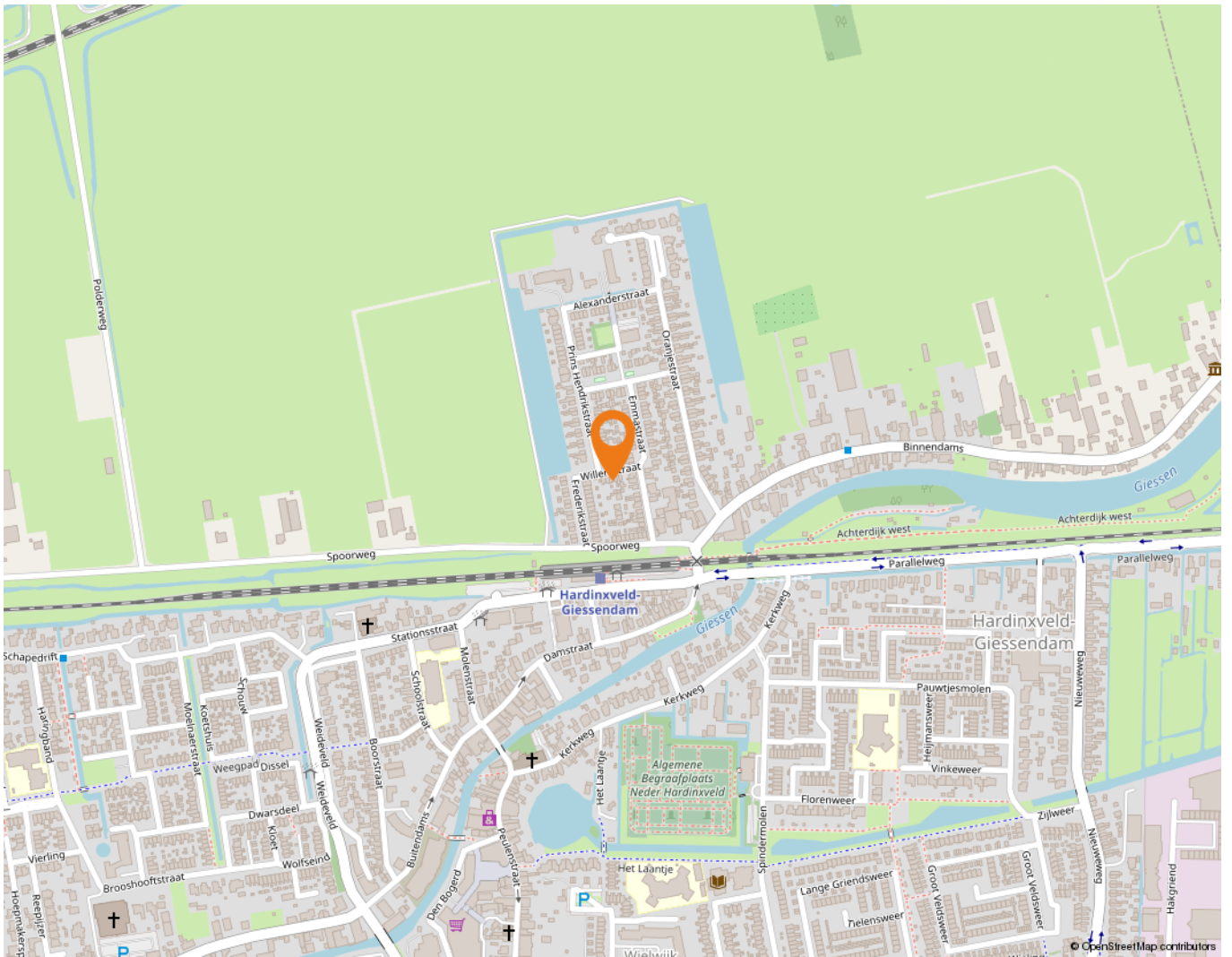

# Wonen in Hardinxveld-Giessendam

Als één van de oudste dorpen in de Alblasserwaard wordt Hardinxveld-Giessendam gekenmerkt door het dorpse karakter.

Alle dagelijkse voorzieningen liggen binnen handbereik. Een breed aanbod van winkels vindt u in het centrum, bij winkelcentrum De Giessenhof midden in het hart van het dorp. Hier zijn winkels te vinden van veelal zelfstandige ondernemers met een passie voor hun producten. Er zijn in het dorp ook diverse speciaalzaken zoals een delicatessenwinkel, een bloemist en kledingboetieks. Verspreid over het dorp zijn meerdere supermarkten aanwezig. Voor verse producten kunnen Hardinxvelders elke zaterdagochtend terecht op de weekmarkt op het plein bij sporthal de Wielewaal – ook een bruisende plek - met diverse kramen.

Het dorp heeft een actief kerk- en verenigingsleven; volleybal, korfbal, voetbal en basketbal zijn de meest bespeelde sporten in het dorp. Maar vergeet ook de watersport niet. Door de ligging aan rivier de Merwede zijn op de zomerdagen veel Hardinxvelders te vinden op deze rivier. Die zomerdag is ook perfect door te brengen bij één van de speeltuinen in het dorp, waaronder een natuurspeeltuin. Even uitrusten? Met een bakje koffie of thee drinken of een lekkere lunch? Allemaal mogelijk in Hardinxveld-Giessendam! Er zijn diverse cafés en restaurants te vinden. Leuk om eens te combineren met een bezoek aan Museum De Koperen Knop bijvoorbeeld. Keuze genoeg in Hardinxveld-Giessendam! Ook wat betreft scholen, want daar is een ruime keuze in. Van bso tot basisschool en niet te vergeten meerdere middelbare scholen.

De gemeente is geografisch gunstig gelegen tussen Rotterdam, Utrecht en Breda. Binnen enkele minuten bevinden inwoners zich op snelweg A15, waarna deze steden binnen ongeveer een half uurtje te bereiken zijn. Liever met de trein op pad? Hardinxveld-Giessendam heeft drie treinstations langs de MerweLingelijn, waarmee rechtstreeks naar Dordrecht, Gorinchem en Geldermalsen gereisd kan worden.



# Lijst van zaken

	Blijft achter	Gaat mee	Ter overname
<b>Woning - Interieur</b>			
Verlichting, te weten			
- inbouwspots/dimmers	X		
- opbouwspots/armaturen/lampen/dimmers	X		
- losse (hang)lampen	X		
Raamdecoratie/zonwering binnen, te weten			
- gordijnrails	X		
- gordijnen	X		
- overgordijnen	X		
- vitrages	X		
- rolgordijnen	X		
- lamellen	X		
- hordeur (bij de achterdeur)	X		
Vloerdecoratie, te weten			
- vloerbedekking	X		
- parketvloer	X		
- houten vloer(delen)	X		
- laminaat	X		
<b>Woning - Keuken</b>			
Keukenblok (met bovenkasten)	X		
Keuken (inbouw)apparatuur, te weten			
- (gas)fornuis	X		
- afzuigkap	X		
- magnetron		X	
- oven	X		
- koel-vriescombinatie	X		
- koffiezetapparaat		X	
<b>Woning - Sanitair/sauna</b>			
Toilet met de volgende toebehoren			
- toilet	X		
- toilethouder		X	
- toiletborstel(houder)		X	
- fontein	X		

# Lijst van zaken

	Blijft achter	Gaat mee	Ter overname
Badkamer met de volgende toebehoren			
- ligbad	X		
- douche (cabine/scherm)	X		
- wastafel	X		
- wastafelmeubel	X		
- toilet	X		
- toiletrolhouder		X	
- toiletborstel(houder)		X	
<b>Woning - Exterieur/installaties/veiligheid/energiebesparing</b>			
(Voordeur)bel	X		
Rookmelders	X		
(Klok)thermostaat	X		
Zonwering buiten	X		
Telefoonaansluiting/internetaansluiting	X		
Warmwatervoorziening, te weten			
- CV-installatie	X		
<b>Tuin - Inrichting</b>			
Tuinaanleg/bestrating	X		
Beplanting	X		
Perenboom		X	
<b>Tuin - Verlichting/installaties</b>			
Buitenverlichting	X		
<b>Tuin - Bebouwing</b>			
Tuinhuis/buitenberging	X		
Kasten/werkbank in tuinhuis/berging	X		
<b>Tuin - Overig</b>			
Overige tuin, te weten			
- vlaggenmast(houder)	X		

# Alblasserwaard Makelaars & Taxateurs

Als makelaars voelen wij ons als geen ander thuis in de regio Alblasserwaard. Dit is waar wij opgegroeid zijn, wonen en ons leven zich afspeelt. Met veel enthousiasme en energie zijn wij dagelijks bezig met de woningen in dit prachtige gebied! Wij vinden het een voorrecht om in deze regio actief te zijn.

Alblasserwaard Makelaars & Taxateurs is een fris en deskundig full-service makelaarskantoor met de beschikking over een schat aan praktische ervaring, gecombineerd met theoretische kennis. Momenteel telt ons kantoor tien enthousiaste medewerkers die ieder beschikken over relevante kennis. Over bestaande bouw, maar zeker ook over nieuwbouw. Wij zijn namelijk heel actief in de nieuwbouw en hebben hier speciale medewerkers voor, die goed op de hoogte zijn van de laatste nieuwbouwwontwikkelingen in de Alblasserwaard en omgeving. Of het nu gaat om nieuwbouw of bestaande bouw: we kiezen altijd voor een persoonlijke aanpak, waarbij klanten vaak contact hebben met dezelfde makelaar.

Onze manier van werken staat voor het weglaten van franje en een maximum aan aandacht, inzet en flexibiliteit. Dit betekent dat klanten vooraf weten waar ze aan toe zijn, dat ze weten wat de persoonlijke makelaar/taxateur gaat doen en wanneer ze een bepaalde actie of reactie kunnen verwachten. Een professionele, maar toch persoonlijk en ongedwongen manier van zaken doen is ons motto. Woonwensen in vervulling brengen: daar draait het om bij Alblasserwaard Makelaars & Taxateurs!



# Hoe nu verder?



## 1. Bezigting

Heeft u nog geen bezichtiging ingepland? Neem dan snel contact met ons op via telefoon, e-mail of WhatsApp om een afspraak te maken.

Na een bezichtiging heeft u alle tijd om rustig na te denken. Heeft u interesse? Dan zetten we samen de volgende stap. Overweegt u de overstap van uw huidige koopwoning naar een nieuwe woning? Dan verzorgen wij graag kosteloos een waardebeoordeling van uw huidige woning. Zo krijgt u snel inzicht in de verkoopwaarde van uw huis. Geen interesse? Dat is uiteraard geen probleem. Wij horen dit dan graag, ook voor de verkoper is dit een spannend traject.

**Blijft u verder zoeken? Volg ons op social media en schrijf u in via onze website. Zo blijft u op de hoogte van toekomstig aanbod.**



## 2. U doet een bod op de woning

Tijdens de bezichtiging heeft de makelaar uitgelegd welke verkoopmethode er van toepassing is voor de betreffende woning. Denk bij het onderhandelen/ doen van een bod niet alleen aan de prijs, maar ook aan de datum van overdracht en ontbindende voorwaarden:

- Voorbehoud voor het verkrijgen van een financiering (eventueel met NHG (Nationale Hypotheek Garantie))
- Voorbehoud van een bouwtechnische keuring.
- Overige voorbehouden: bijvoorbeeld de verkoop van uw huidige woning of het verkrijgen van de goedkeuring van uw (ver)bouwplan.

In de lijst van zaken staat aangegeven welke spullen de verkopende partij achterlaat, meeneemt of ter overname aanbiedt. Wilt u een aantal zaken overnemen? Meldt dit dan ook bij de onderhandeling/ het doen van een bod.



## 3. Koopovereenkomst

Nadat er een mondelinge overeenstemming is bereikt worden alle afspraken zorgvuldig vastgelegd in de koopovereenkomst. Hiervoor hebben wij uw persoonlijke gegevens nodig.

Wij werken hiervoor met een online platform: Move. U krijgt van ons een link om hierop in te loggen en uw gegevens in te vullen. Hierbij moet u ook de keuze maken bij welke notaris u de overdracht wilt laten plaatsvinden.

Koper en verkoper ontvangen een concept van de overeenkomst waarna een (gezamenlijke) afspraak tot ondertekening volgt op één van onze kantoren. U plaatst uw handtekening nadat de makelaar aan u de inhoud van de koopovereenkomst heeft toegelicht.

Wij sturen de ondertekende overeenkomst op naar de betreffende notaris.



## 4. Financiering

Afhankelijk van de afspraken in de koopovereenkomst heeft u een periode de tijd om de financiële zaken voor de aankoop van de woning te regelen. Laat u het ons weten als dit gelukt is?

Nadat uw financiering is geregeld dient u op tijd zorg te dragen voor de waarborgsom of bankgarantie. Deze bedraagt 10% van de koopsom van de woning.



## 5. Inspectie en sleuteloverdracht

Voor de sleuteloverdracht plaatsvindt zullen we samen met u en de verkoper naar de woning gaan om de eindinspectie uit te voeren en de meterstanden op te nemen. Bij akkoord gaan we naar de notaris voor het officiële moment, kan de eigendoms-overdracht plaatsvinden en ontvangt u de sleutels van uw nieuwe thuis.



**alblasserwaard**  
makelaars & taxateurs

**Volg ons op  
social media!**





#### Hardinxveld-Giessendam

Peulenstraat 137  
3371 AL Hardinxveld-Giessendam

#### Sliedrecht

Thorbeckelaan 1  
3362 BL Sliedrecht

#### Contact

 0184 – 670 733  
 info@alblasserwaard.nl

Aan de inhoud van deze brochure kunnen geen rechten worden ontleend. Voor onduidelijkheden of zaken die niet zijn vermeld in deze brochure kunt u uiteraard altijd contact opnemen met Alblasserwaard Makelaars & Taxateurs: 0184-670733