



Schapedrift 120

3371 JJ Hardinxveld-Giessendam

Vraagprijs: € 369.000,- k.k.

WOONOPPERVLAKTE: **100 m²**

PERCEELOPPERVLAKTE: **135 m²**

ENERGIELABEL: **A**

Kenmerken



Woonoppervlakte
100 m²



Inhoud
340 m³



Bouwjaar
1998



Aantal slaapkamers
4

Perceeloppervlakte	135 m ²
Externe bergruimte	6 m ² (vrijstaande stenen berging)
Aantal badkamers en toiletten	1 badkamer, 1 toilet
Isolatie	dakisolatie, muurisolatie, vloerisolatie, dubbel glas
Verwarming/Warm water	c.v.-ketel Intergas uit 2012, elektrische boiler, gedeeltelijk vloerverwarming
Kozijnen	hardhouten kozijnen
Elektra	8 groepen+ aardlekschakelaar
Vloeren	betonnen vloeren
Voorzieningen	buitenzonwering, mechanische ventilatie, glasvezel kabel, airconditioning, 16 zonnepanelen
Kruipruimte	ja
Geheid	ja
Energielabel	A
Parkeren	openbaar parkeren
Tuinligging	achtertuin, 54 m ² , zuid

Algemene omschrijving

Een tuin op het zuiden, op loopafstand van het treinstation, autosnelweg A15 binnen enkele autominuten bereikbaar lijkt wel bijzaak bij dit huis want de woning zelf is helemaal next level. Met vakmanschap en oog voor detail is deze eengezinswoning afgewerkt en onderhouden. Ook heeft de huidige eigenaar de technische installaties naar een hoger niveau gebracht met energielabel A als resultaat.

Begane grond: hal/entree met meterkast en toilet (2022), lichte woonkamer met plavuizenvloer waaronder vloerverwarming en aangrenzende open keuken met lichte hoekopstelling v.v. diverse inbouwapparatuur. De keuken is aan de voorzijde van de woning gesitueerd wat koken tot een feestje maakt want vanuit het keukenraam is er vrij uitzicht aan de voorzijde.

1e Verdieping: overloop, 3 slaapkamers en de badkamer. De badkamer is v.v. een ligbad, hoekdouche en wastafelmeubel.

2e Verdieping: overloop, technische ruimte met o.a. de cv-opstelling en witgoedaansluitingen en de 4e slaapkamer met grote Velux dakvensters.

De woning is, verspreid over twee dakvlakken, voorzien van 16 zonnepanelen en airconditioning (2024). De zonnige achtertuin is strak aangelegd met terrastegels en plantenborders met olijfbompjes en hortensia's. Aan de praktische, stenen, berging grenst een overdekt achterom.





Woonkamer





Woonkamer





Keuken/eetgedeelte





Keuken



Eetgedeelte



Overloop 1e verdieping



Hal/entree



Toilet



Badkamer





Slaapkamer 1



Slaapkamer 2



Slaapkamer 3



Overloop 2e verdieping



Slaapkamer 4





Achteraanzicht woning/achtertuin







Voortuin



Straatbeeld



Omgeving

Afwerkstaat

Ruimte	Vloer	Wanden	Plafond	Kenmerken
BEGANE GROND				
hal / entree	vloertegels+ vloerverwarming	houten lambrisering+ stucwerk	sputwerk	toegang tot: - toilet - meterkast - 2e verdieping middels trapopgang - woonkamer
toilet	vloertegels+ vloerverwarming	wandtegels	sputwerk	voorzien van: - zwevend closet - fonteintje
woonkamer	vloertegels+ vloerverwarming	spachtelputz	sputwerk	voorzien van: - dubbele tuindeur in achtergevel - trapkast - open keuken - mooie moderne binnendeuren
keuken	vloertegels+ vloerverwarming	spachtelputz	sputwerk	open keuken voorzien van: - koelkast - vrieskast - afzuigkap - vaatwasmachine - inductiekookplaat
1e VERDIEPING				
overloop	laminaat	spachtelputz	sputwerk	toegang tot: - 3 slaapkamers - badkamer - 2e verdieping middels trapopgang
slaapkamer 1	laminaat	behang	sputwerk	gelegen aan de achterzijde voorzien van: - Velux venster - airconditioning (2024)
slaapkamer 2	laminaat	behang	sputwerk	gelegen aan de achterzijde voorzien van: - Velux dakvenster - airconditioning (2024) - schuifkastenwand
slaapkamer 3	laminaat	stucwerk	sputwerk	gelegen aan de voorzijde voorzien van 2 vensters aan de voorzijde
badkamer	vloertegels	wandtegels	sputwerk	voorzien van: - ligbad - douche - wastafelmeubel - venster aan de voorzijde - mechanische afzuiging

Afwerkstaat

Ruimte	Vloer	Wanden	Plafond	Kenmerken
2e VERDIEPING				
schuifkastenwand met daarachter technische ruimte	laminaat	spachtelputz	gipsplaten	voorzien van: - witgoedaansluitingen - c.v.- opstelling - mechanische ventilatie - omvormer zonnepanelen - elektrische boiler toegang tot bergzolder
slaapkamer 4	laminaat	behang	gipsplaten	voorzien van: - 2x groot Velux venster - knieschotbergruimte - airconditioning (2024)
BUITEN				
tuin				gesitueerd op het zuiden voorzien van: - straatwerk - plantenborder met olijfbompjes en hortensia's - kunstgras -overdekt achterom
stenen berging				- betonvloer - betondak - elektrische aansluiting

Plattegrond

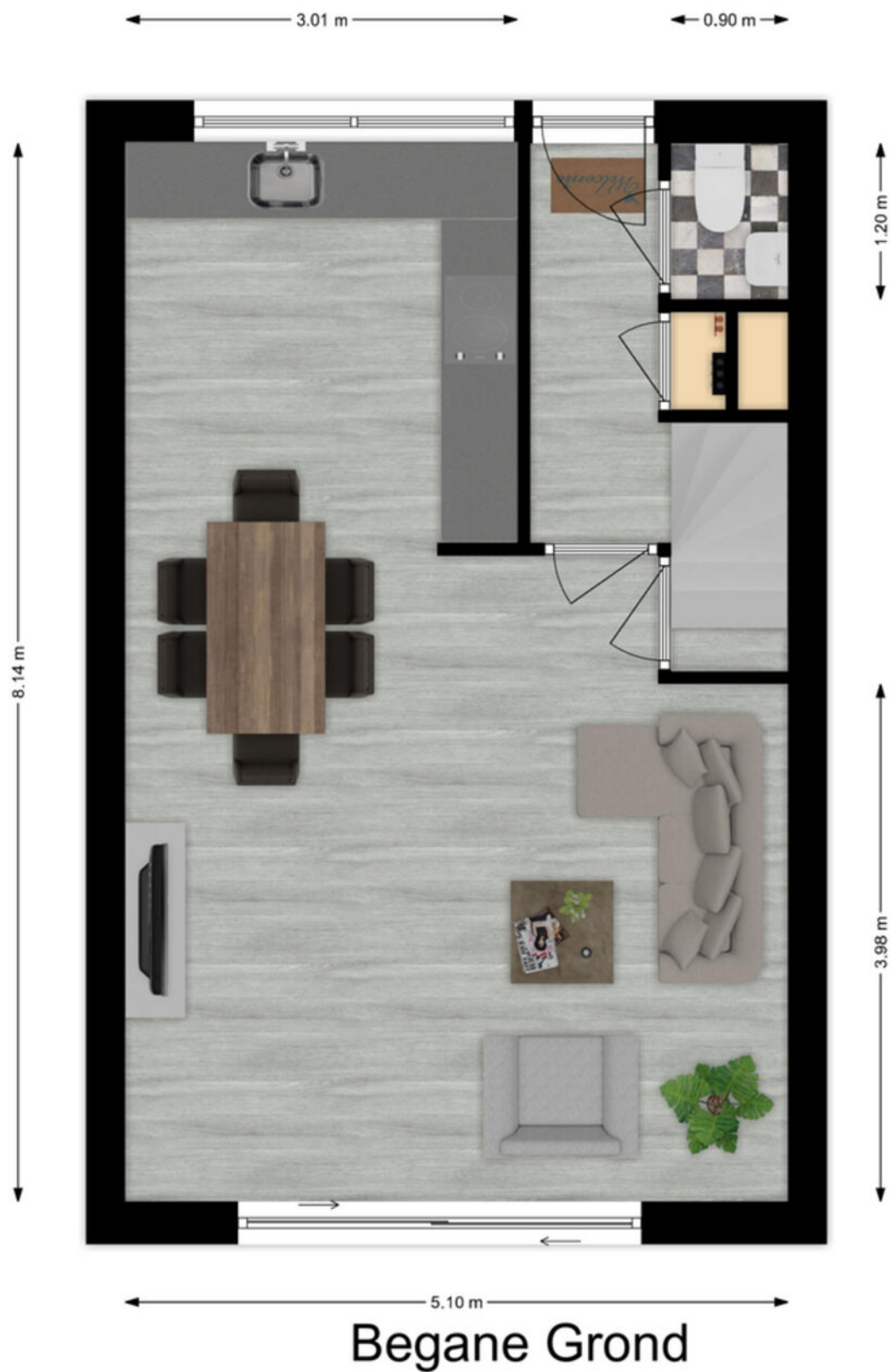

Plattegrond

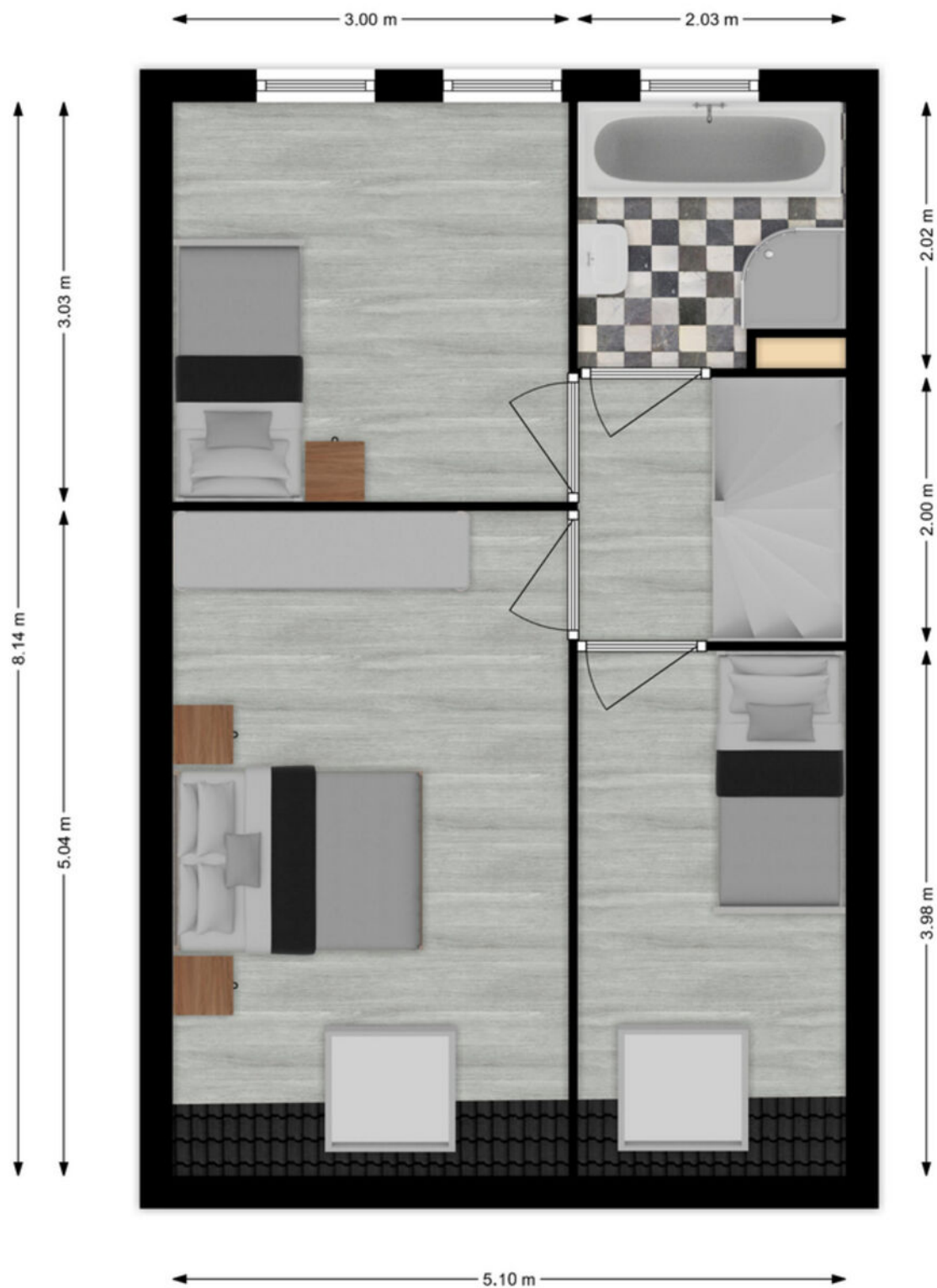

1e Verdieping

Plattegrond

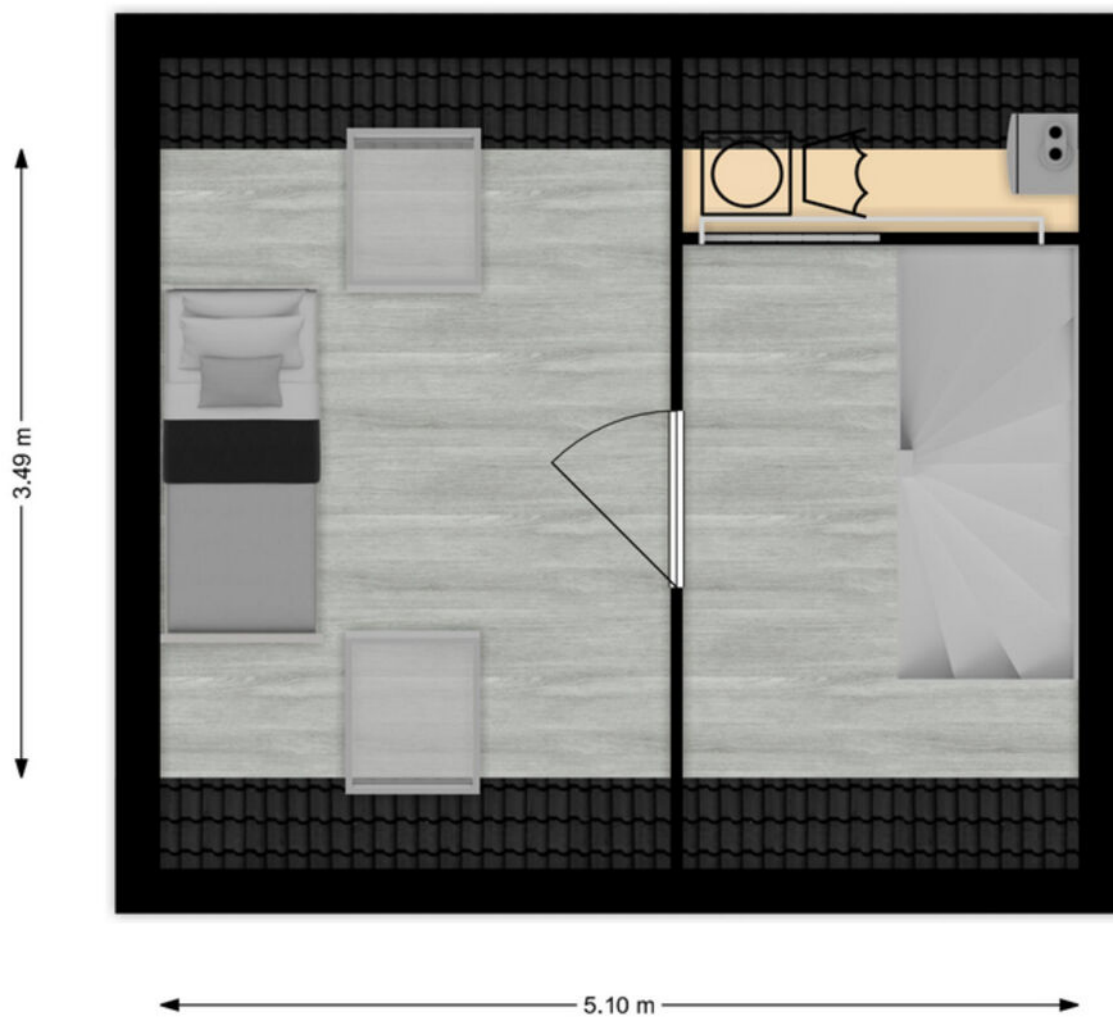

2e Verdieping

Kadastrale kaart

Kadastrale kaart

Uw referentie: ---



0 5 10 15 20 25m

<p>12345 Perceelnummer</p> <p>25 Huisnummer</p> <p>— Vastgestelde kadastrale grens</p> <p>— Voorlopige kadastrale grens</p> <p>— Administratieve kadastrale grens</p> <p>— Bebouwing</p>	<p>Schaal 1: 500</p> <p>Kadastrale gemeente Hardinxveld-Giessendam</p> <p>Sectie K</p> <p>Perceel 1062</p>	<p>kadaster</p> 
<p>Voor een eensluidend uittreksel, geleverd op 18 november 2023 De bewaarder van het kadaster en de openbare registers</p> <p>Aan dit uittreksel kunnen geen betrouwbare maten worden ontleend. De Dienst voor het kadaster en de openbare registers behoudt zich de intellectuele eigendomsrechten voor, waaronder het auteursrecht en het databankenrecht.</p>		

Kaarten

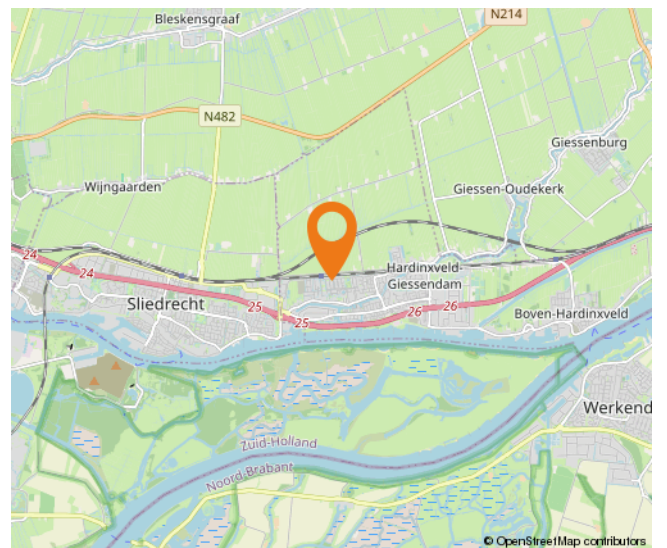
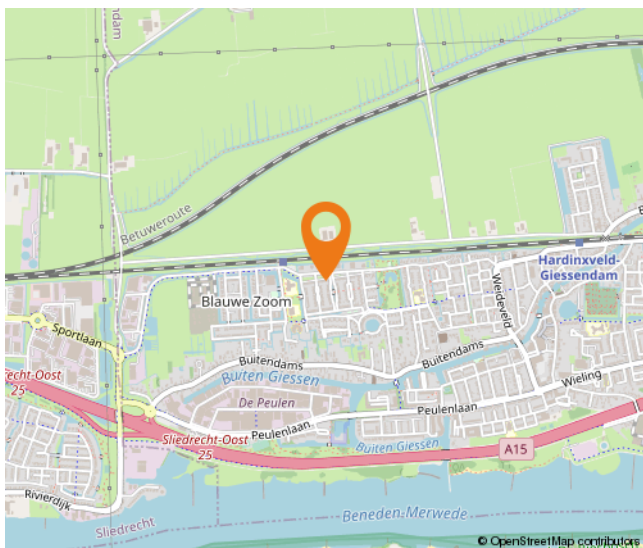
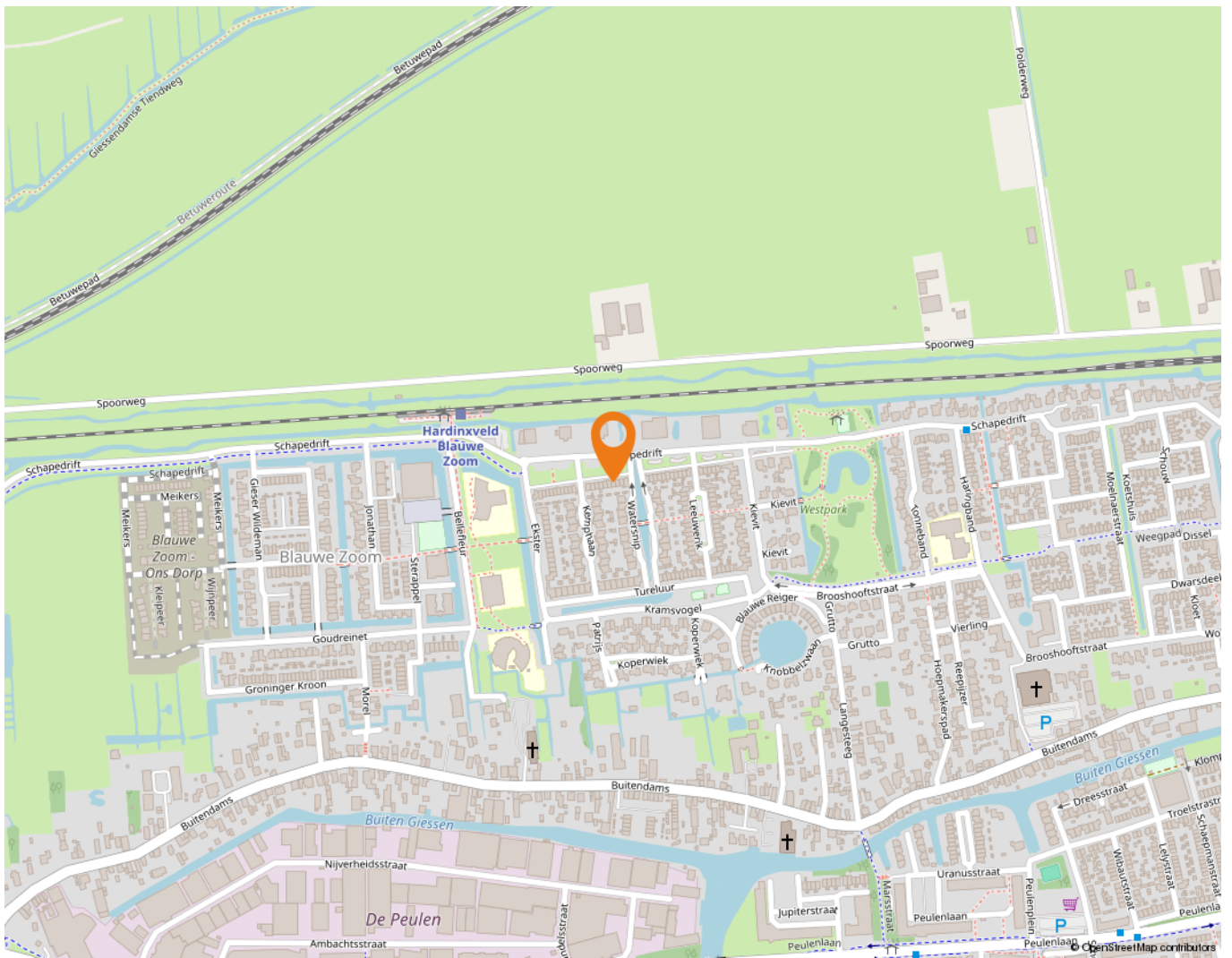

Wonen in Hardinxveld-Giessendam

Als één van de oudste dorpen in de Alblasserwaard wordt Hardinxveld-Giessendam gekenmerkt door het dorpse karakter.

Alle dagelijkse voorzieningen liggen binnen handbereik. Een breed aanbod van winkels vindt u in het centrum, bij winkelcentrum De Giessenhof midden in het hart van het dorp. Hier zijn winkels te vinden van veelal zelfstandige ondernemers met een passie voor hun producten. Er zijn in het dorp ook diverse speciaalzaken zoals een delicatessenwinkel, een bloemist en kledingboetieks. Verspreid over het dorp zijn meerdere supermarkten aanwezig. Voor verse producten kunnen Hardinxvelders elke zaterdagochtend terecht op de weekmarkt op het plein bij sporthal de Wielewaal – ook een bruisende plek - met diverse kramen.

Het dorp heeft een actief kerk- en verenigingsleven; volleybal, korfbal, voetbal en basketbal zijn de meest gespeelde sporten in het dorp. Maar vergeet ook de watersport niet. Door de ligging aan rivier de Merwede zijn op de zomerdagen veel Hardinxvelders te vinden op deze rivier. Die zomerdag is ook perfect door te brengen bij één van de speeltuinen in het dorp, waaronder een natuurspeeltuin. Even uitrusten? Met een bakje koffie of thee drinken of een lekkere lunch? Allemaal mogelijk in Hardinxveld-Giessendam! Er zijn diverse cafés en restaurants te vinden. Leuk om eens te combineren met een bezoek aan Museum De Koperen Knop bijvoorbeeld. Keuze genoeg in Hardinxveld-Giessendam! Ook wat betreft scholen, want daar is een ruime keuze in. Van bso tot basisschool en niet te vergeten meerdere middelbare scholen.

De gemeente is geografisch gunstig gelegen tussen Rotterdam, Utrecht en Breda. Binnen enkele minuten bevinden inwoners zich op snelweg A15, waarna deze steden binnen ongeveer een half uurtje te bereiken zijn. Liever met de trein op pad? Hardinxveld-Giessendam heeft drie treinstations langs de MerweLingelijn, waarmee rechtstreeks naar Dordrecht, Gorinchem en Geldermalsen gereisd kan worden.



Lijst van zaken

	Blijft achter	Gaat mee	Ter overname
Woning - Interieur			
Verlichting, te weten			
- opbouwspots/armaturen/lampen/dimmers	X		
(Losse)kasten, legplanken, te weten			
- Inbouwkast slaapkamer	X		
- Planken trapkast	X		
Raamdecoratie/zonwering binnen, te weten			
- gordijnrails	X		
- gordijnen			X
- overgordijnen			X
- rolgordijnen			X
- jaloezieën			X
- (losse) horren/rolhorren	X		
Vloerdecoratie, te weten			
- laminaat	X		
- plavuizen	X		
Overig, te weten			
- spiegelwanden	X		
Woning - Keuken			
Keukenblok (met bovenkasten)	X		
Keuken (inbouw)apparatuur, te weten			
- kookplaat	X		
- (gas)fornuis	X		
- afzuigkap	X		
- combi-oven/combimagnetron	X		
- vriezer			X
- koel-vriescombinatie	X		
- vaatwasser	X		
- koffiezetapparaat		X	
Woning - Sanitair/sauna			
Toilet met de volgende toebehoren			

Lijst van zaken

	Blijft achter	Gaat mee	Ter overname
- toilet	X		
- toiletrolhouder	X		
- fontein	X		
Badkamer met de volgende toebehoren			
- ligbad	X		
- douche (cabine/scherm)	X		
- wastafel	X		
- wastafelmeubel	X		
Woning - Exterieur/installaties/veiligheid/energiebesparing			
Kluis		X	
(Voordeur)bel	X		
Rookmelders	X		
(Klok)thermostaat	X		
Airconditioning	X		
Zonwering buiten	X		
Telefoonaansluiting/internetaansluiting	X		
Zonnepanelen	X		
Warmwatervoorziening, te weten			
- CV-installatie	X		
- boiler	X		
Tuin - Inrichting			
Tuinaanleg/bestrating	X		
Beplanting	X		
Tuin - Verlichting/installaties			
Buitenverlichting	X		
Tuin - Overig			
Overige tuin, te weten			
- (sier)hek	X		

Alblasserwaard Makelaars & Taxateurs

Als makelaars voelen wij ons als geen ander thuis in de regio Alblasserwaard. Dit is waar wij opgegroeid zijn, wonen en ons leven zich afspeelt. Met veel enthousiasme en energie zijn wij dagelijks bezig met de woningen in dit prachtige gebied! Wij vinden het een voorrecht om in deze regio actief te zijn.

Alblasserwaard Makelaars & Taxateurs is een fris en deskundig full-service makelaarskantoor met de beschikking over een schat aan praktische ervaring, gecombineerd met theoretische kennis. Momenteel telt ons kantoor tien enthousiaste medewerkers die ieder beschikken over relevante kennis. Over bestaande bouw, maar zeker ook over nieuwbouw. Wij zijn namelijk heel actief in de nieuwbouw en hebben hier speciale medewerkers voor, die goed op de hoogte zijn van de laatste nieuwbouwwontwikkelingen in de Alblasserwaard en omgeving. Of het nu gaat om nieuwbouw of bestaande bouw: we kiezen altijd voor een persoonlijke aanpak, waarbij klanten vaak contact hebben met dezelfde makelaar.

Onze manier van werken staat voor het weglaten van franje en een maximum aan aandacht, inzet en flexibiliteit. Dat betekent dat klanten vooraf weten waar ze aan toe zijn, dat ze weten wat de persoonlijke makelaar/taxateur gaat doen en wanneer ze een bepaalde actie of reactie kunnen verwachten. Een professionele, maar toch persoonlijk en ongedwongen manier van zaken doen is ons motto. Woonwensen in vervulling brengen: daar draait het om bij Alblasserwaard Makelaars & Taxateurs!



Hoe nu verder?



1. Bezichtiging

Indien u de overstap van uw huidige koopwoning naar een toekomstige woning gaat maken, verzorgen wij voor u gratis een waardebeoordeling van uw huidige woning. Maak even een afspraak; u weet dan snel de verkoopwaarde van uw huis.

Na de bezichtiging heeft u de tijd om een en ander te laten bezinken. Heeft u interesse? Dan volgt stap 2!

Heeft u geen interesse? Dan is dat natuurlijk geen probleem. Dan vernemen wij dit graag van u. Het is per slot van rekening ook voor de verkoper een spannende aangelegenheid.

Verder zoeken naar een andere woning? Volg ons op social media en schrijf u in via onze website! Wij houden u op de hoogte van toekomstig aanbod.



2. U doet een bod op de woning

Tijdens de bezichtiging heeft de makelaar uitgelegd welke verkoopmethode er van toepassing is voor de betreffende woning. Denk bij het onderhandelen/ doen van een bod niet alleen aan de prijs, maar ook aan de datum van overdracht en ontbindende voorwaarden:

- Voorbehoud voor het verkrijgen van een financiering (eventueel met NHG (Nationale Hypotheek Garantie))
- Voorbehoud van een bouwtechnische keuring.
- Overige voorbehouden: bijvoorbeeld de verkoop van uw huidige woning of het verkrijgen van de goedkeuring van uw (ver)bouwplan.

In de lijst van zaken staat aangegeven welke spullen de verkopende partij achterlaat, meeneemt of ter overname aanbiedt. Wilt u een aantal zaken overnemen? Meldt dit dan ook bij de onderhandeling/ het doen van een bod.



3. Koopovereenkomst

Nadat er een mondelinge overeenstemming is bereikt worden alle afspraken zorgvuldig vastgelegd in de koopovereenkomst. Hiervoor hebben wij uw persoonlijke gegevens nodig.

Wij werken hiervoor met een online platform: Move. U krijgt van ons een link om hierop in te loggen en uw gegevens in te vullen. Hierbij moet u ook de keuze maken bij welke notaris u de overdracht wilt laten plaatsvinden.



4. Financiering

Afhankelijk van de afspraken in de koopovereenkomst heeft u een periode de tijd om de financiële zaken voor de aankoop van de woning te regelen. Laat u het ons weten als dit gelukt is?

Nadat uw financiering is geregeld dient u op tijd zorg te dragen voor de waarborgsom of bankgarantie. Deze bedraagt 10% van de koopsom van de woning.



5. Inspectie en sleuteloverdracht

Voor de sleuteloverdracht plaatsvindt zullen we samen met u en de verkoper naar de woning gaan om de eindinspectie uit te voeren en de meterstanden op te nemen. Bij akkoord gaan we naar de notaris voor het officiële moment, kan de eigendoms-overdracht plaatsvinden en ontvangt u de sleutels van uw nieuwe thuis.

**Volg ons op
social media!**





Hardinxveld-Giessendam

Peulenstraat 137
3371 AL Hardinxveld-Giessendam

Sliedrecht

Thorbeckelaan 1
3362 BL Sliedrecht

Contact

 0184 – 670 733
 info@alblasserwaard.nl

Aan de inhoud van deze brochure kunnen geen rechten worden ontleend. Voor onduidelijkheden of zaken die niet zijn vermeld in deze brochure kunt u uiteraard altijd contact opnemen met Alblasserwaard Makelaars & Taxateurs: 0184-670733