



ablasserwaard
makelaars & taxateurs



Tonneband 10

3371 JG Hardinxveld-Giessendam

Vraagprijs: € 385.000,- k.k.

WOONOPPERVLAKTE: **115 m²**

PERCELOPPERVLAKTE: **128 m²**

ENERGIELABEL: **A**

Kenmerken



Woonoppervlakte
115 m²



Inhoud
380 m³



Bouwjaar
1990



Aantal slaapkamers
4

Perceeloppervlakte	128 m ²
Aantal badkamers en toiletten	1 badkamer en 2 toiletten
Isolatie	dakisolatie, muurisolatie, vloerisolatie, dubbel glas
Verwarming en warm water	c.v.-ketel Intergas HR uit 2010
Kozijnen	hout
Elektra	7 groepen en 1 aardlekschakelaar
Vloeren	beton
Voorzieningen	mechanische ventilatie, dakraam, rolluiken, tv kabel, schuifpui, glasvezel kabel
Kruipruimte	ja
Geheid	ja
Energielabel	A
Parkeren	openbaar parkeren
Tuinligging	achtertuin, 38 m ² , oost

Algemene omschrijving

Een jonge en prettig uitgebouwde tussenwoning. Dit huis is gebouwd in 1990 en heeft daarom de voordelen van betonnen vloeren (vloerverwarming op de begane grond), hardhouten kozijnen met dubbele beglazing en mede hierdoor energielabel A. Daarbij komt dat de locatie ook nog eens super centraal en kindvriendelijk is

Begane grond: hal/entree met meterkast, trapopgang, toilet en toegang tot de woonkamer. De keuken is gelegen aan de voorzijde van de woning met aansluitend het zitgedeelte en de schuifpui naar de tuin. De keuken is voorzien van een hoekopstelling met hedendaagse luxe. De woonkamer is uitgebouwd en heeft een schuifpui naar de tuin voor een mooie open verbinding en extra daglicht in combinatie met een fraaie lichtkoepel. Het aangebouwde achterportaal is een handige opslagruimte en toegang tot de tuin.

1e Verdieping: overloop, 3 slaapkamers en een complete badkamer met ligbad voorzien van douchehoek, extra toilet en wastafelmeubel met extra kast.

2e Verdieping: (vaste trap) voorzolder met cv-opstelling en dakvenster en toegang tot de 4e slaapkamer met groot dakvenster en knieschotbergingen.

Zowel de voor als de achtertuin zijn onderhoudsvriendelijk aangelegd en zodra het weer het toelaat is het meteen genieten. Een omsloten achtertuin met plantenborders en leilindes, in combinatie met sierbestrating, sluit mooi aan bij de modern afgewerkte woning.





Woonkamer











Keuken





Hal / entree



Hal



Toilet



Slaapkamer 1





Slaapkamer 2





Slaapkamer 3





Badkamer





Wastafelmeubel in badkamer

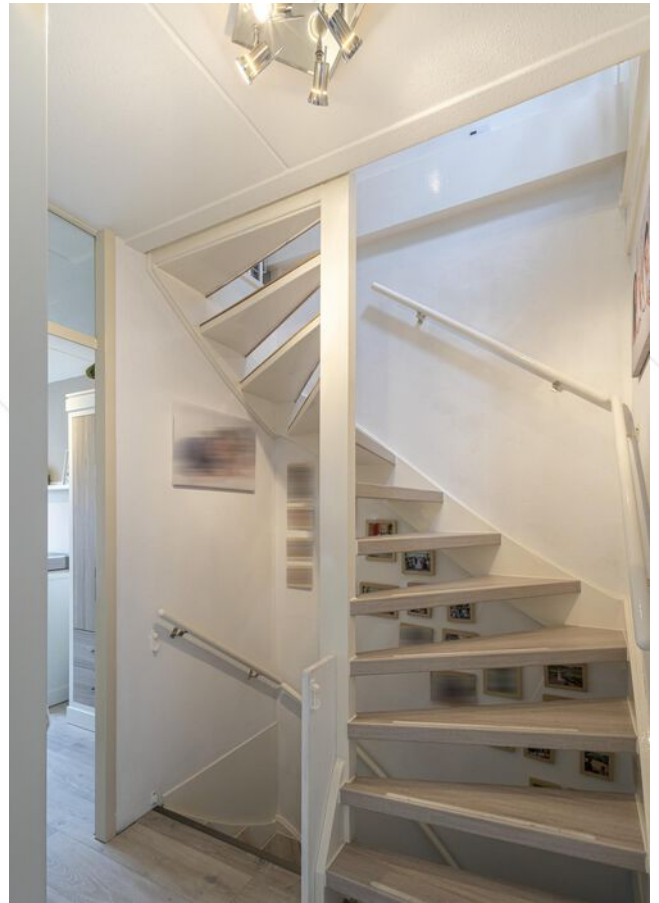

Overloop 1e verdieping



Overloop 2e verdieping





Slaapkamer 4









Achertuin







Voortuin



Straatbeeld





Omgeving



Afwerkstaat

Ruimte	Vloer	Wanden	Plafond	Kenmerken
BEGANE GROND				
hal / entree	vloertegel v.v. vloerverwarming	stucwerk	sputwerk	toegang tot: - trapopgang 1e verdieping - woonkamer - toilet - meterkast
toilet	vloertegel v.v. vloerverwarming	wandtegel	sputwerk	voorzien van: - duoblok - fonteintje - raampje in voorgevel
woonkamer	vloertegel v.v. vloerverwarming	stucwerk	sputwerk	voorzien van: - lichtkoepel in aanbouw - trapkast - schuifpui - elektrisch bedienbaar rolleuk toegang tot achterportaal
keuken	vloertegel v.v. vloerverwarming	stucwerk	sputwerk	voorzien van: - koelkast - vrieskast - (combi)magnetron - vaatwasmachine - afzuigkap - 5-pits gaskookplaat
achterportaal	vloertegel	houten delen	beton	voorzien van wandisolatie toegang tot tuin
1e VERDIEPING				
overloop	laminaat	behang	sputwerk	toegang tot: - 3 slaapkamers - badkamer - trapopgang 2e verdieping
slaapkamer 1	laminaat	stucwerk	sputwerk	gelegen aan achterzijde voorzien van 1 vast raam en 1 draai-/kiepraam
slaapkamer 2	laminaat	stucwerk	sputwerk	gelegen aan achterzijde voorzien van 1 vast raam en 1 draai-/kiepraam
slaapkamer 3	laminaat	stucwerk/ behang	sputwerk	gelegen aan voorzijde voorzien van : - 1 vast raam - 1 draai-/kiepraam - rolleuk
badkamer	vloertegel	wandtegel	mdf delen + inbouwspots	voorzien van: - 2e toilet - ligbad met douchemogelijkheid - wastafelmeubel - designradiator - 1 vast raam - 1 uitzetraampje

Afwerkstaat

Ruimte	Vloer	Wanden	Plafond	Kenmerken
2e VERDIEPING				
overloop	vinyl	behang	Agnesplafondplaten	voorzien van: - witgoedaansluiting - mv box - dakraam - cv-ketel - knieschotberging toegang tot slaapkamer 4
slaapkamer 4	laminaat	houten lambrisering + behang + structuurverf	Agnesplafondplaten	voorzien van: - knieschotberging - groot dakvenster
BUITEN				
achtertuint				voorzien van: - plantenborders - terrastegels - leibomen - wateraansluiting
voortuint				voorzien van: - grindpartijen - plantenborders - straatwerk - wateraansluiting

Plattegrond



Plattegrond

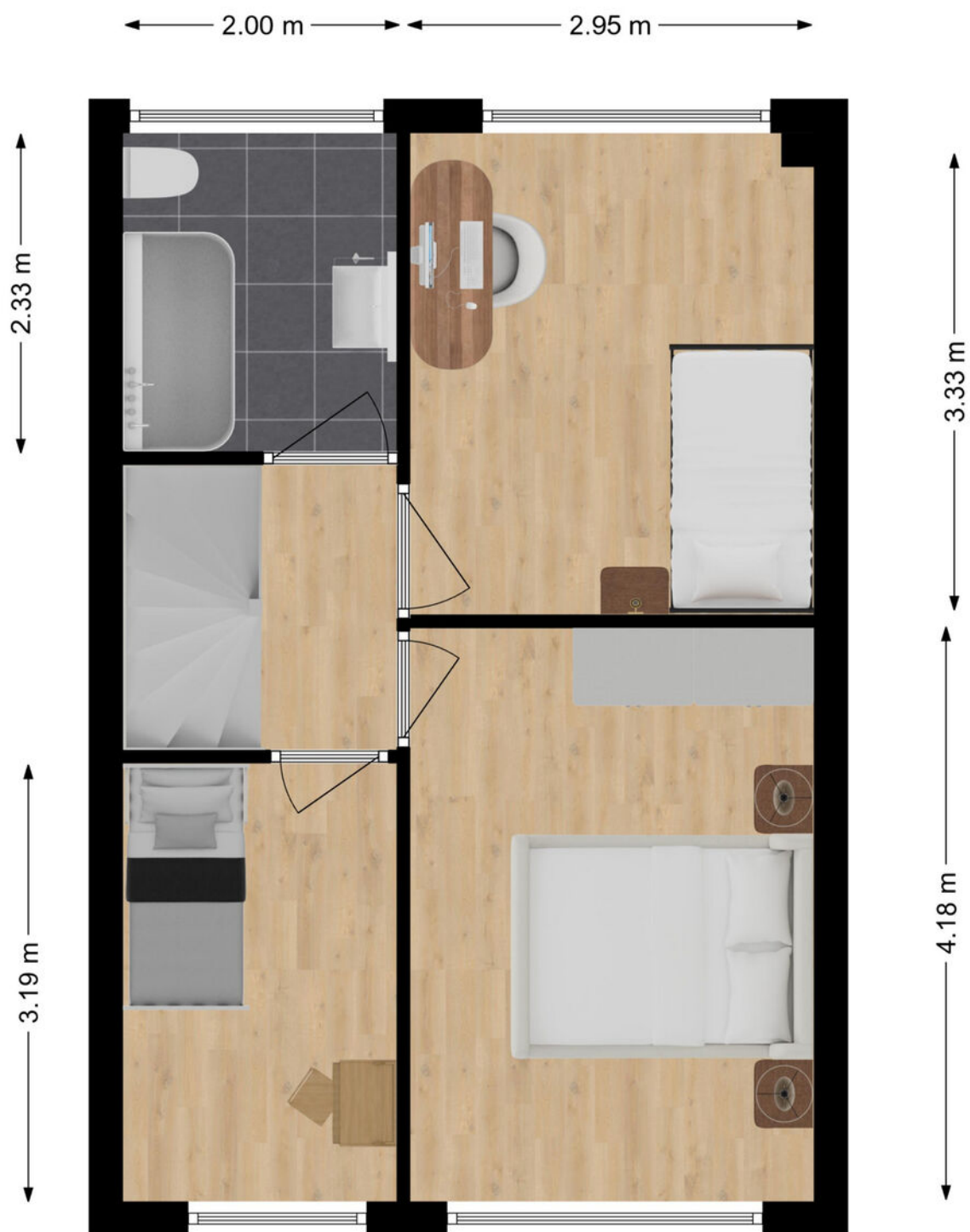

1e verdieping

Plattegrond

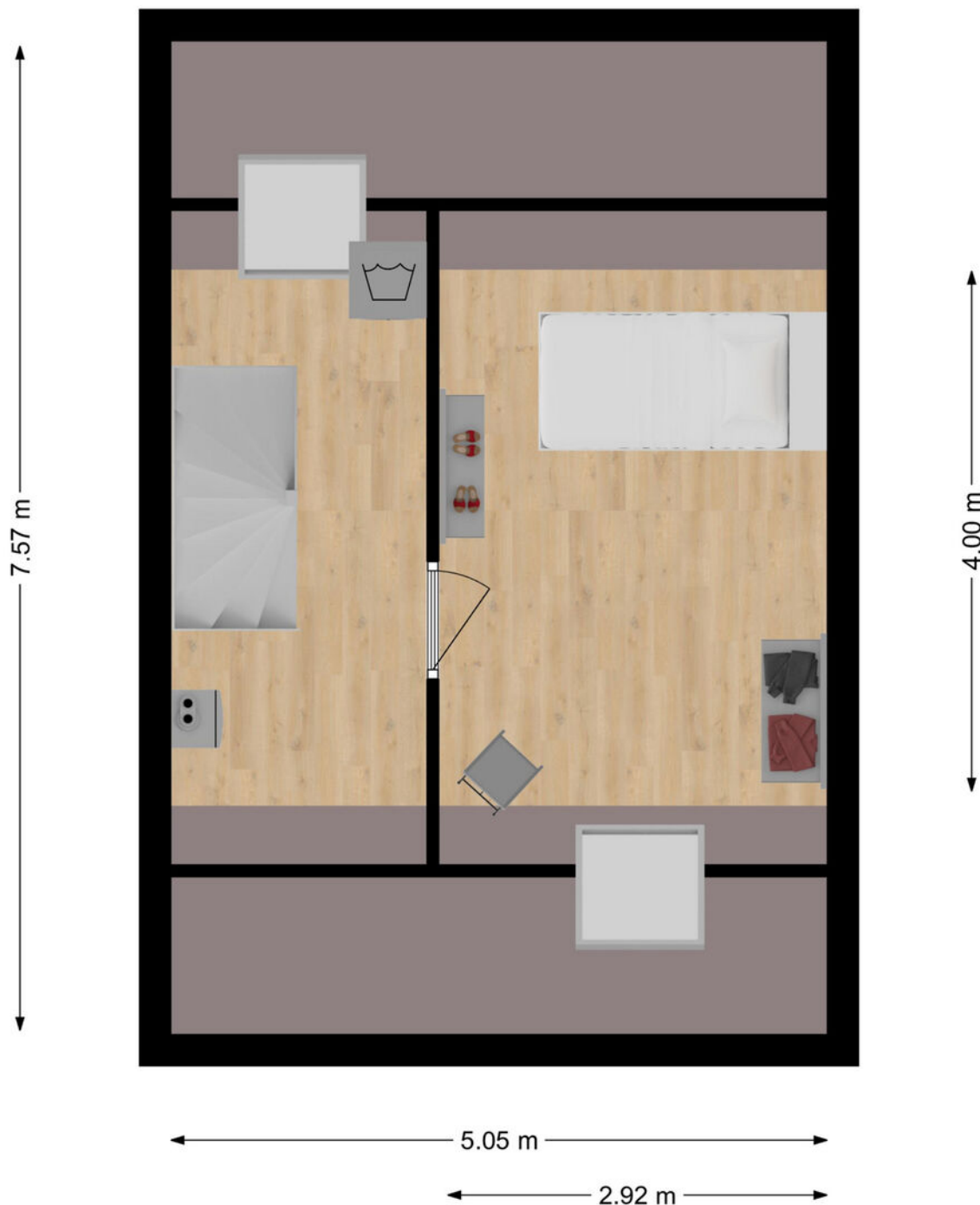

2e verdieping

Kadastrale kaart

Kadastrale kaart

Uw referentie: Tonneband10



<p>12345 25</p> <p>Deze kaart is noordgericht</p> <p>Perceelnummer</p> <p>Huisnummer</p> <p>Vastgestelde kadastrale grens</p> <p>Voorlopige kadastrale grens</p> <p>Administratieve kadastrale grens</p> <p>Bebouwing</p>	<p>Schaal 1: 500</p> <p>Kadastrale gemeente Hardinxveld-Giessendam</p> <p>Sectie K</p> <p>Perceel 628</p>	<p>kadaster</p> 
---	---	--

Voor een eensluitend uittreksel, geleverd op 1 september 2021
De bewaarder van het kadaster en de openbare registers

Aan dit uittreksel kunnen geen betrouwbare maten worden ontleend.
De Dienst voor het kadaster en de openbare registers behoudt zich de intellectuele eigendomsrechten voor, waaronder het auteursrecht en het databankenrecht.

Kaarten

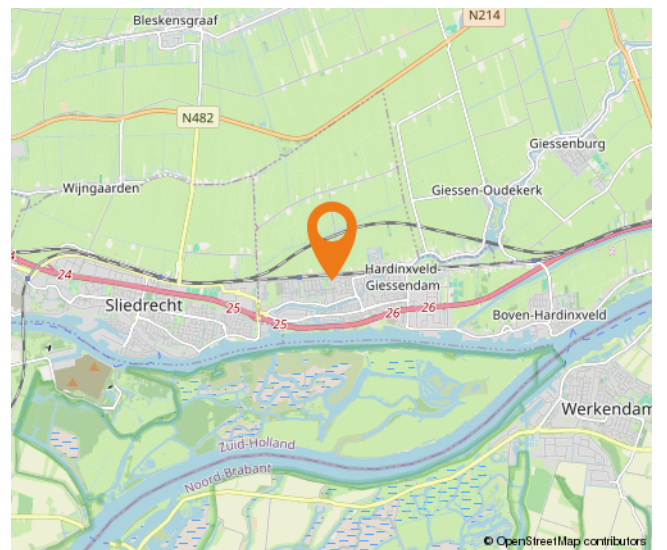
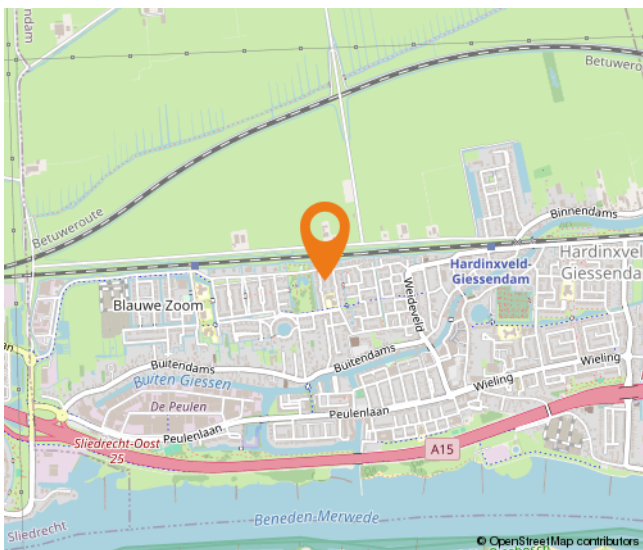
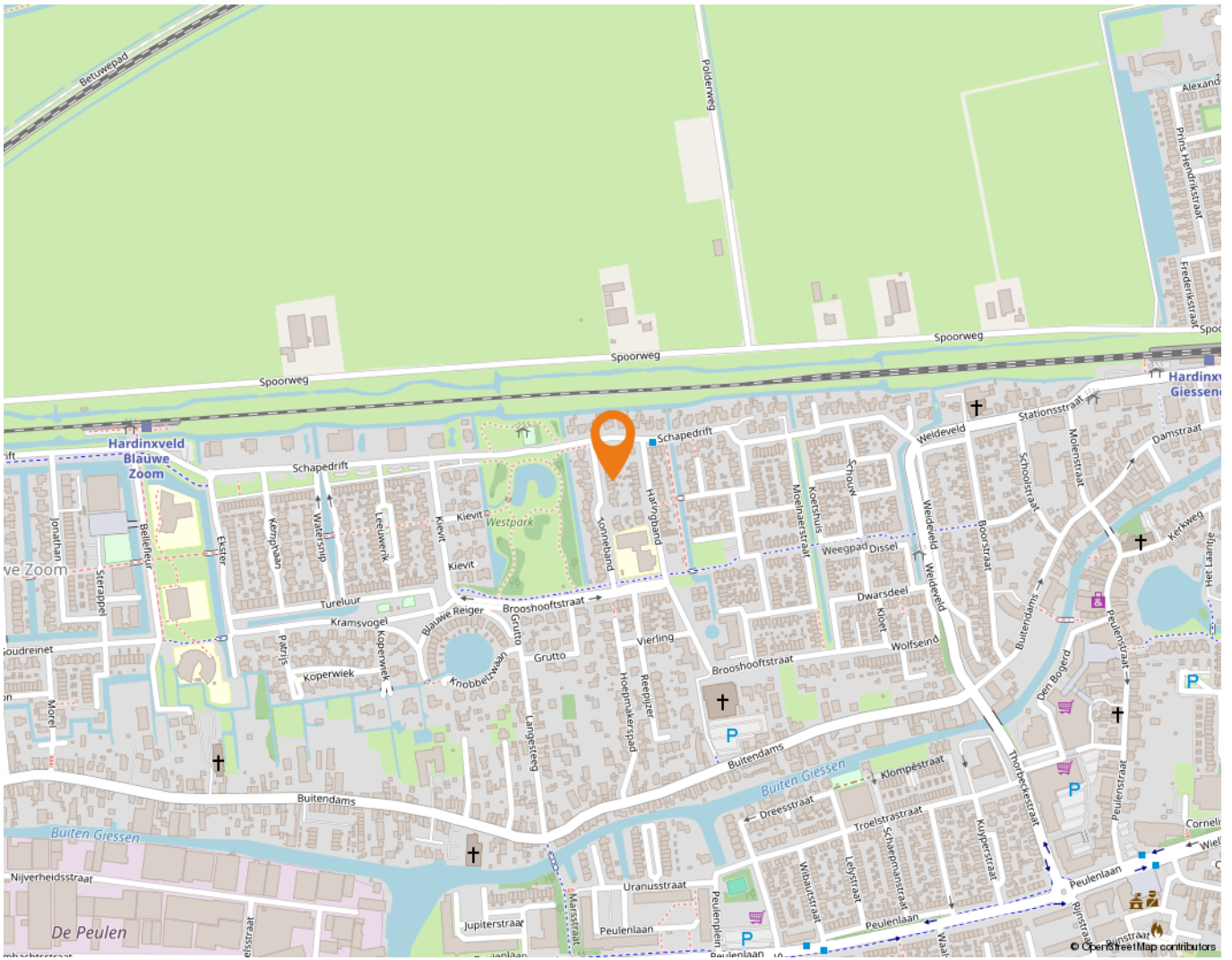

Wonen in Hardinxveld-Giessendam

Als één van de oudste dorpen in de Alblasserwaard wordt Hardinxveld-Giessendam gekenmerkt door het dorpse karakter.

Alle dagelijkse voorzieningen liggen binnen handbereik. Een breed aanbod van winkels vindt u in het centrum, bij winkelcentrum De Giessenhof midden in het hart van het dorp. Hier zijn winkels te vinden van veelal zelfstandige ondernemers met een passie voor hun producten. Er zijn in het dorp ook diverse speciaalzaken zoals een delicatessenwinkel, een bloemist en kledingboetieks. Verspreid over het dorp zijn meerdere supermarkten aanwezig. Voor verse producten kunnen Hardinxvelders elke zaterdagochtend terecht op de weekmarkt op het plein bij sporthal de Wielewaal – ook een bruisende plek - met diverse kramen.

Het dorp heeft een actief kerk- en verenigingsleven; volleybal, korfbal, voetbal en basketbal zijn de meest gespeelde sporten in het dorp. Maar vergeet ook de watersport niet. Door de ligging aan rivier de Merwede zijn op de zomerdagen veel Hardinxvelders te vinden op deze rivier. Die zomerdag is ook perfect door te brengen bij één van de speeltuinen in het dorp, waaronder een natuurspeeltuin. Even uitrusten? Met een bakje koffie of thee drinken of een lekkere lunch? Allemaal mogelijk in Hardinxveld-Giessendam! Er zijn diverse cafés en restaurants te vinden. Leuk om eens te combineren met een bezoek aan Museum De Koperen Knop bijvoorbeeld. Keuze genoeg in Hardinxveld-Giessendam! Ook wat betreft scholen, want daar is een ruime keuze in. Van bso tot basisschool en niet te vergeten meerdere middelbare scholen.

De gemeente is geografisch gunstig gelegen tussen Rotterdam, Utrecht en Breda. Binnen enkele minuten bevinden inwoners zich op snelweg A15, waarna deze steden binnen ongeveer een half uurtje te bereiken zijn. Liever met de trein op pad? Hardinxveld-Giessendam heeft drie treinstations langs de MerweLingelijn, waarmee rechtstreeks naar Dordrecht, Gorinchem en Geldermalsen gereisd kan worden.



Lijst van zaken

	Blijft achter	Gaat mee	Ter overname
Woning - Interieur			
Verlichting, te weten			
- inbouwspots/dimmers	X		
- losse (hang)lampen		X	
(Losse)kasten, legplanken, te weten			
- kast slaapkamer 2	X		
Raamdecoratie/zonwering binnen, te weten			
- gordijnrails		X	
- gordijnen		X	
- overgordijnen		X	
- rolgordijnen	X		
- (losse) horren/rolhorren	X		
Vloerdecoratie, te weten			
- plavuizen	X		
Overig, te weten			
- spiegelwanden		X	
- schilderij ophangstelsel	X		
Woning - Keuken			
Keuken (inbouw)apparatuur, te weten			
- kookplaat	X		
- (gas)fornuis	X		
- afzuigkap	X		
- combi-oven/combimagnetron	X		
- koelkast	X		
- vriezer	X		
- koel-vriescombinatie		X	
- vaatwasser	X		
- koffiezetapparaat		X	
Woning - Sanitair/sauna			
Toilet met de volgende toebehoren			
- toilet	X		

Lijst van zaken

	Blijft achter	Gaat mee	Ter overname
- toilethouder	X		
- toiletborstel(houder)	X		
- fontein	X		
Badkamer met de volgende toebehoren			
- ligbad	X		
- douche (cabine/scherm)	X		
- wastafel	X		
- wastafelmeubel	X		
- toiletkast	X		
- toilet	X		
- toilethouder	X		
- toiletborstel(houder)	X		
Woning - Extérieur/installaties/veiligheid/energiebesparing			
Brievenbus	X		
(Voordeur)bel	X		
Rookmelders	X		
(Klok)thermostaat	X		
Rolluiken	X		
Telefoonaansluiting/internetaansluiting	X		
Veiligheidsschakelaar wasautomaat	X		
Waterslot wasautomaat	X		
Warmwatervoorziening, te weten			
- CV-installatie	X		
- boiler	X		
Tuin - Inrichting			
Tuinaanleg/bestrating	X		
Beplanting	X		

Alblasserwaard Makelaars & Taxateurs

Als makelaars voelen wij ons als geen ander thuis in de regio Alblasserwaard. Dit is waar wij opgegroeid zijn, wonen en ons leven zich afspeelt. Met veel enthousiasme en energie zijn wij dagelijks bezig met de woningen in dit prachtige gebied! Wij vinden het een voorrecht om in deze regio actief te zijn.

Alblasserwaard Makelaars & Taxateurs is een fris en deskundig full-service makelaarskantoor met de beschikking over een schat aan praktische ervaring, gecombineerd met theoretische kennis. Momenteel telt ons kantoor tien enthousiaste medewerkers die ieder beschikken over relevante kennis. Over bestaande bouw, maar zeker ook over nieuwbouw. Wij zijn namelijk heel actief in de nieuwbouw en hebben hier speciale medewerkers voor, die goed op de hoogte zijn van de laatste nieuwbouwwontwikkelingen in de Alblasserwaard en omgeving. Of het nu gaat om nieuwbouw of bestaande bouw: we kiezen altijd voor een persoonlijke aanpak, waarbij klanten vaak contact hebben met dezelfde makelaar.

Onze manier van werken staat voor het weglaten van franje en een maximum aan aandacht, inzet en flexibiliteit. Dat betekent dat klanten vooraf weten waar ze aan toe zijn, dat ze weten wat de persoonlijke makelaar/taxateur gaat doen en wanneer ze een bepaalde actie of reactie kunnen verwachten. Een professionele, maar toch persoonlijk en ongedwongen manier van zaken doen is ons motto. Woonwensen in vervulling brengen: daar draait het om bij Alblasserwaard Makelaars & Taxateurs!



Hoe nu verder?



1. Bezichtiging

Indien u de overstap van uw huidige koopwoning naar een toekomstige woning gaat maken, verzorgen wij voor u gratis een waardebeoordeling van uw huidige woning. Maak even een afspraak; u weet dan snel de verkoopwaarde van uw huis.

Na de bezichtiging heeft u de tijd om een en ander te laten bezinken. Heeft u interesse? Dan volgt stap 2!

Heeft u geen interesse? Dan is dat natuurlijk geen probleem. Dan vernemen wij dit graag van u. Het is per slot van rekening ook voor de verkoper een spannende aangelegenheid.

Verder zoeken naar een andere woning? Volg ons op social media en schrijf u in via onze website! Wij houden u op de hoogte van toekomstig aanbod.



2. U doet een bod op de woning

Tijdens de bezichtiging heeft de makelaar uitgelegd welke verkoopmethode er van toepassing is voor de betreffende woning. Denk bij het onderhandelen/ doen van een bod niet alleen aan de prijs, maar ook aan de datum van overdracht en ontbindende voorwaarden:

- Voorbehoud voor het verkrijgen van een financiering (eventueel met NHG (Nationale Hypotheek Garantie))
- Voorbehoud van een bouwtechnische keuring.
- Overige voorbehouden: bijvoorbeeld de verkoop van uw huidige woning of het verkrijgen van de goedkeuring van uw (ver)bouwplan.

In de lijst van zaken staat aangegeven welke spullen de verkopende partij achterlaat, meeneemt of ter overname aanbiedt. Wilt u een aantal zaken overnemen? Meldt dit dan ook bij de onderhandeling/ het doen van een bod.



3. Koopovereenkomst

Nadat er een mondelinge overeenstemming is bereikt worden alle afspraken zorgvuldig vastgelegd in de koopovereenkomst. Hiervoor hebben wij uw persoonlijke gegevens nodig.

Wij werken hiervoor met een online platform: Move. U krijgt van ons een link om hierop in te loggen en uw gegevens in te vullen. Hierbij moet u ook de keuze maken bij welke notaris u de overdracht wilt laten plaatsvinden.



4. Financiering

Afhankelijk van de afspraken in de koopovereenkomst heeft u een periode de tijd om de financiële zaken voor de aankoop van de woning te regelen. Laat u het ons weten als dit gelukt is?

Nadat uw financiering is geregeld dient u op tijd zorg te dragen voor de waarborgsom of bankgarantie. Deze bedraagt 10% van de koopsom van de woning.



5. Inspectie en sleuteloverdracht

Voor de sleuteloverdracht plaatsvindt zullen we samen met u en de verkoper naar de woning gaan om de eindinspectie uit te voeren en de meterstanden op te nemen. Bij akkoord gaan we naar de notaris voor het officiële moment, kan de eigendoms-overdracht plaatsvinden en ontvangt u de sleutels van uw nieuwe thuis.

**Volg ons op
social media!**





Hardinxveld-Giessendam

Peulenstraat 137
3371 AL Hardinxveld-Giessendam

Sliedrecht

Thorbeckelaan 1
3362 BL Sliedrecht

Contact

 0184 – 670 733
 info@alblasserwaard.nl

Aan de inhoud van deze brochure kunnen geen rechten worden ontleend. Voor onduidelijkheden of zaken die niet zijn vermeld in deze brochure kunt u uiteraard altijd contact opnemen met Alblasserwaard Makelaars & Taxateurs: 0184-670733