



**alblasserwaard**  
makelaars & taxateurs



## Leeuwerik 25

3371 JM Hardinxveld-Giessendam

Vraagprijs: € 325.000,- k.k.

WOONOPPERVLAKTE: **86 m<sup>2</sup>**

PERCELOPPERVLAKTE: **140 m<sup>2</sup>**

ENERGIELABEL: **A**

# Kenmerken



Woonoppervlakte  
**86 m<sup>2</sup>**



Inhoud  
**300 m<sup>3</sup>**



Bouwjaar  
**1994**



Aantal slaapkamers  
**3**

Perceeloppervlakte	140 m <sup>2</sup>
Externe bergruimte	6 m <sup>2</sup> ( aangebouwde stenen berging)
Aantal badkamers en toiletten	1 badkamer, 2 toiletten
Isolatie	dakisolatie, muurisolatie, vloerisolatie, dubbel glas
Verwarming/Warm water	c.v.-ketel Intergas HR uit 2012
Kozijnen	volledig houten kozijnen
Elektra	4 groepen, groep zonnepanelen, aarlekschakelaar
Vloeren	betonnen vloeren
Voorzieningen	mechanische ventilatie, rolluiken, glasvezel kabel, 8 zonnepanelen uit 2021
Kruipruimte	ja
Geheid	ja
Energielabel	A
Parkeren	openbaar parkeren
Tuinligging	achtertuin, 48 m <sup>2</sup> , west

# Algemene omschrijving

In de kindvriendelijke en geliefde Westwijk is het goed toeven in de Leeuwerik. In deze straat staat deze praktische eengezinswoning met energielabel A en een tuin op het westen. Een brede straat, parkeervakken en een speeltoestel in het midden. Rustig wonen met centrum, scholen en OV-voorzieningen om de hoek. De woning is gebouwd in 1994 en heeft hierdoor de voordelen van betonnen vloeren, hardhouten kozijnen, goede isolatie en dubbele beglazing. Extra bijzonder is dat dit huis eenvoudig geschikt te maken is als levensloopbestendige woning! Acht stuks zonnepanelen uit 2021 zorgen voor een bescheiden energienota.

## Begane grond:

Ruime hal met meterkast, toilet, wasruimte (ook geschikt te maken als extra badkamer), ruime woonkamer met trapopgang (en trapkast) en toegang tot de open keuken aan de voorzijde met lichte, moderne en complete duo-opstelling voorzien van diverse inbouwapparatuur.

## 1e Verdieping:

Overloop als centrale ruimte t.b.v. 3 slaapkamers en de badkamer. De compacte badkamer is v.v. een ruime douche, wastafelmeubel en toilet.

2e Verdieping: De ruime berzolder is bereikbaar middels een vlizotrap en hier zijn de cv-opstelling en de mv-installatie gesitueerd.

De achtertuin is omsloten met degelijke erfafscheidingen, voorzien van een achterom en aangelegd met sierstraatwerk en plantenborders. De stenen berging grenst aan de woning.





Woonkamer







Eethoek





Keuken





Hal / entree



Hal



Toilet





Slaapkamer 1





Slaapkamer 2





Overloop



Badkamer





Achtertuint









Straatbeeld



Voorzijde woning



Omgeving



# Afwerkstaat

Ruimte	Vloer	Wanden	Plafond	Kenmerken
<b>BEGANE GROND</b>				
hal / entree	laminaat	spachtelputz	sputwerk	toegang tot: - meterkast - toilet - woonkamer - wasruimte
toilet	vloertegels	wandtegels+ sputwerk	sputwerk	voorzien van: - duoblok- toilet - fonteintje - raampje in de voorgevel
woonkamer	laminaat	spachtelputz+ behang	sputwerk	toegang tot: - 1e verdieping middels open trap - open keuken voorzien van: - raam in de achtergevel (uitbouw) - raam en deur in de achtergevel
keuken	laminaat	spachtelputz/ wandtegels	sputwerk	open keuken voorzien van: - koelkast - (combi) magnetron - vaatwasmachine - oven - 5- pits gaskookplaat - raam in de voorgevel
<b>1e VERDIEPING</b>				
overloop	laminaat	spachtelputz	sputwerk	toegang tot: - 3 slaapkamers - badkamer - vlizotrap zolder voorzien van hoog raam aan de voorzijde
slaapkamer 1	laminaat	sauswerk	sputwerk	gelegen aan de achterzijde voorzien van: - 1x vast, 1x draai- en 1x uitzetraam aan de achterzijde
slaapkamer 2	laminaat	sauswerk	sputwerk	gelegen aan de achterzijde voorzien van: - 1x draairaam+ 1x uitzetraampje
slaapkamer 3	laminaat	behang	sputwerk	voorzien van 2x vast + 1x uitzetraam (hoog) aan de voorzijde
badkamer	vloertegels	wandtegels+ sputwerk	sputwerk	voorzien van: - douche - wastafel - 2e toilet - raampje aan de voorzijde

# Afwerkstaat

Ruimte	Vloer	Wanden	Plafond	Kenmerken
<b>BUITEN</b>				
achtertuint				omsloten tuin gesitueerd op het westen voorzien van: - straatwerk - plantenborders - achterom
aangebouwde stenen berging				6 m <sup>2</sup> voorzien van elektra

# Begane grond

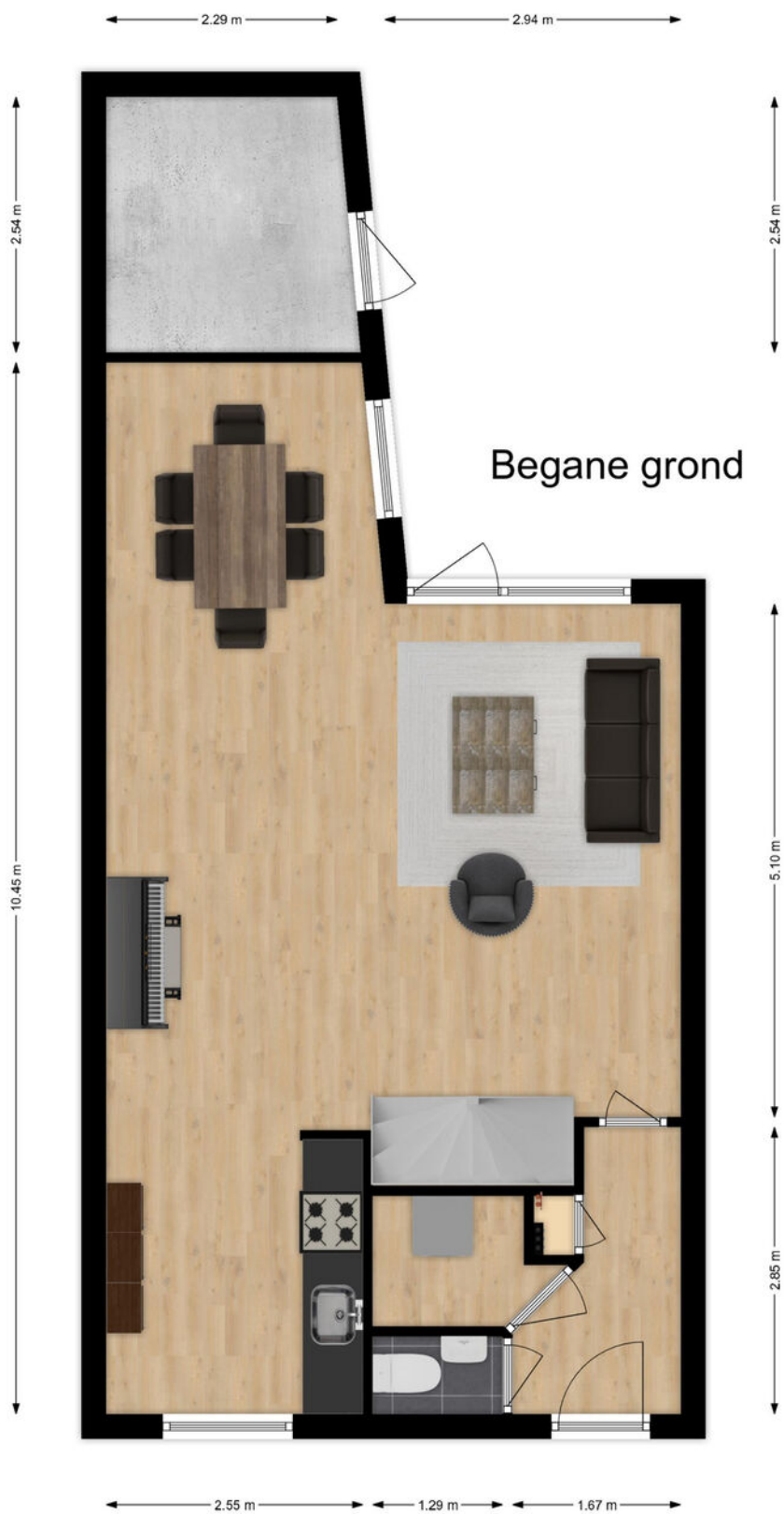

# Plattegrond

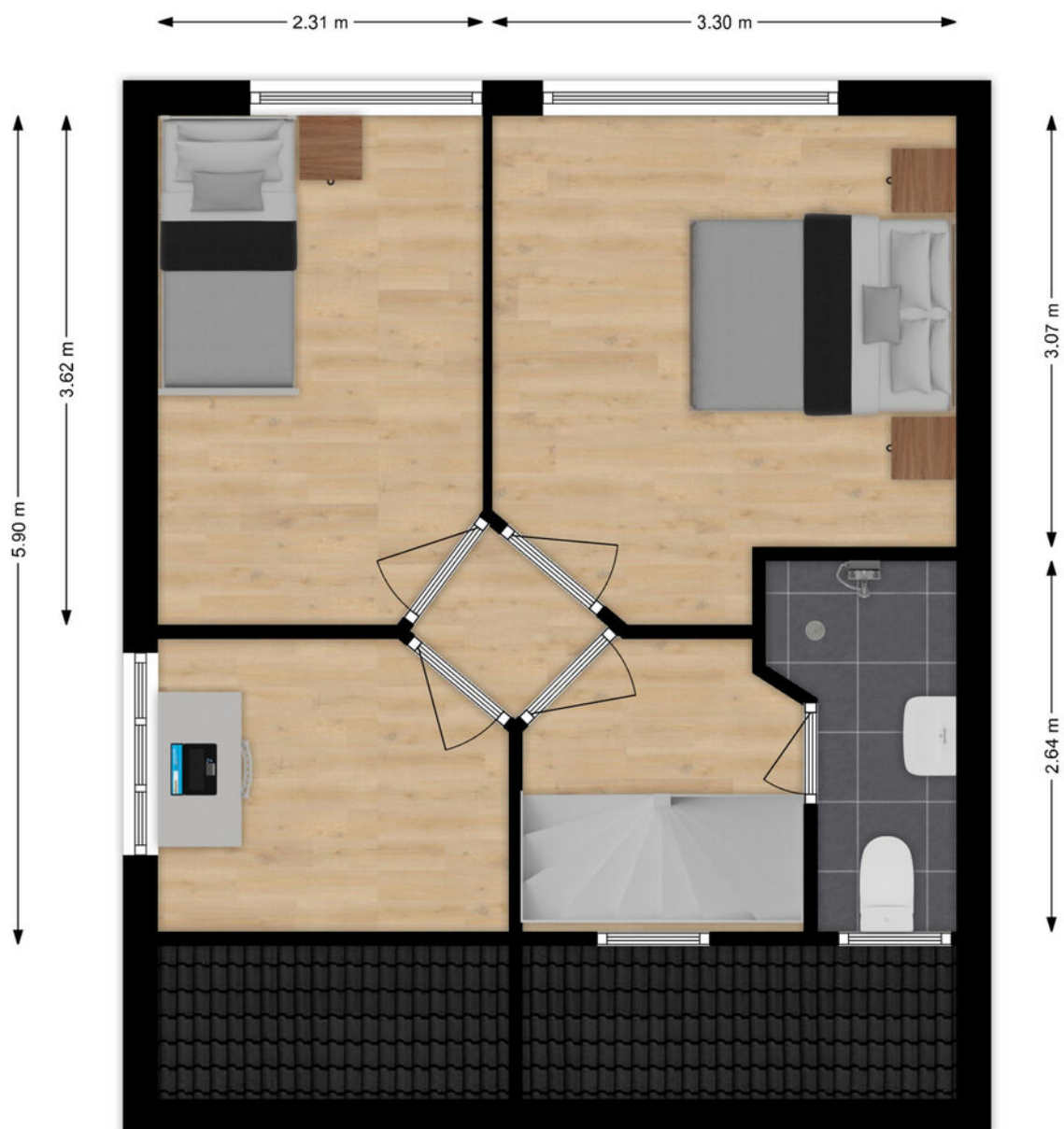

1e verdieping

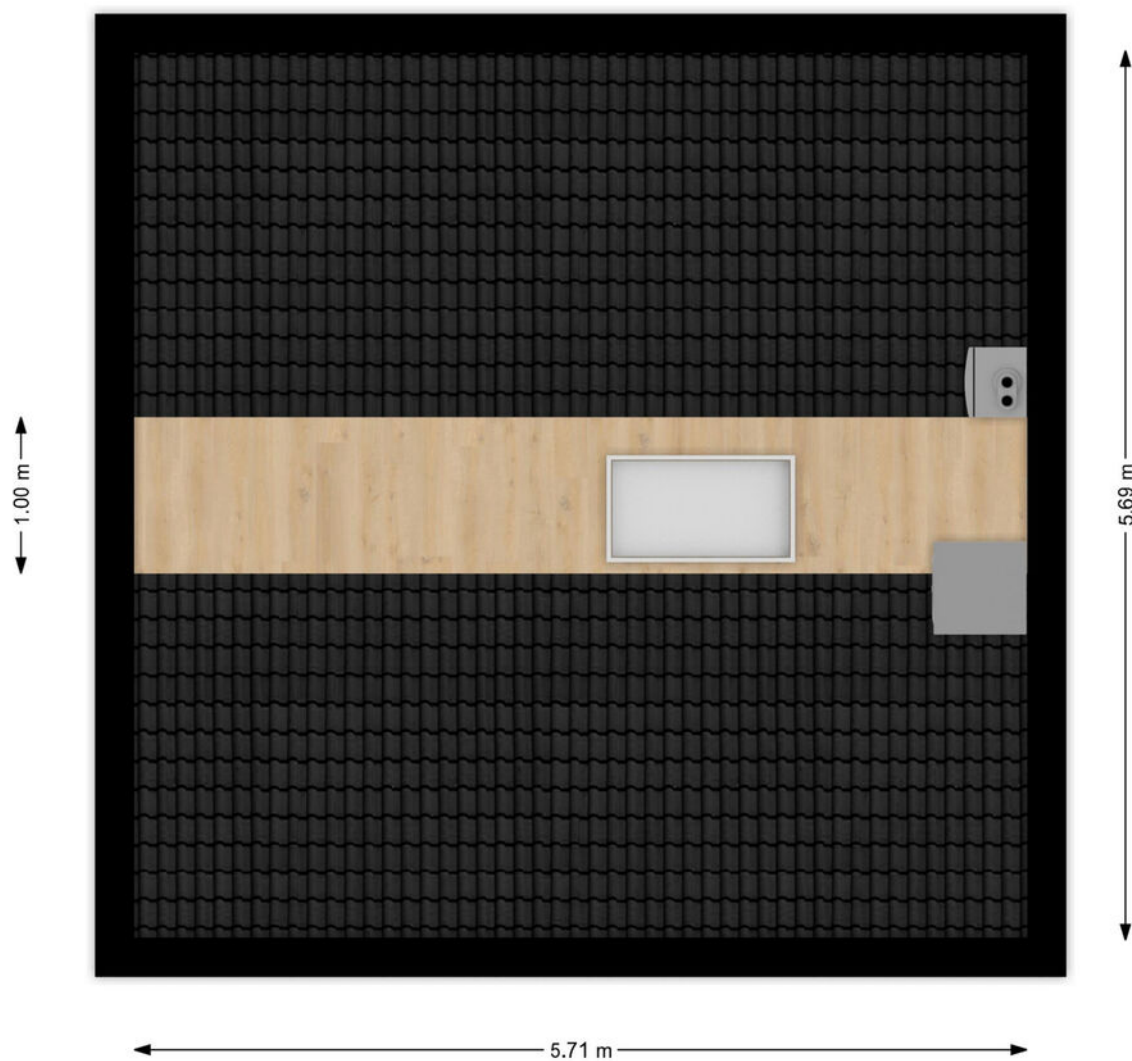

## 2e Verdieping

# Kadastrale kaart

Kadastrale kaart

Uw referentie: ---

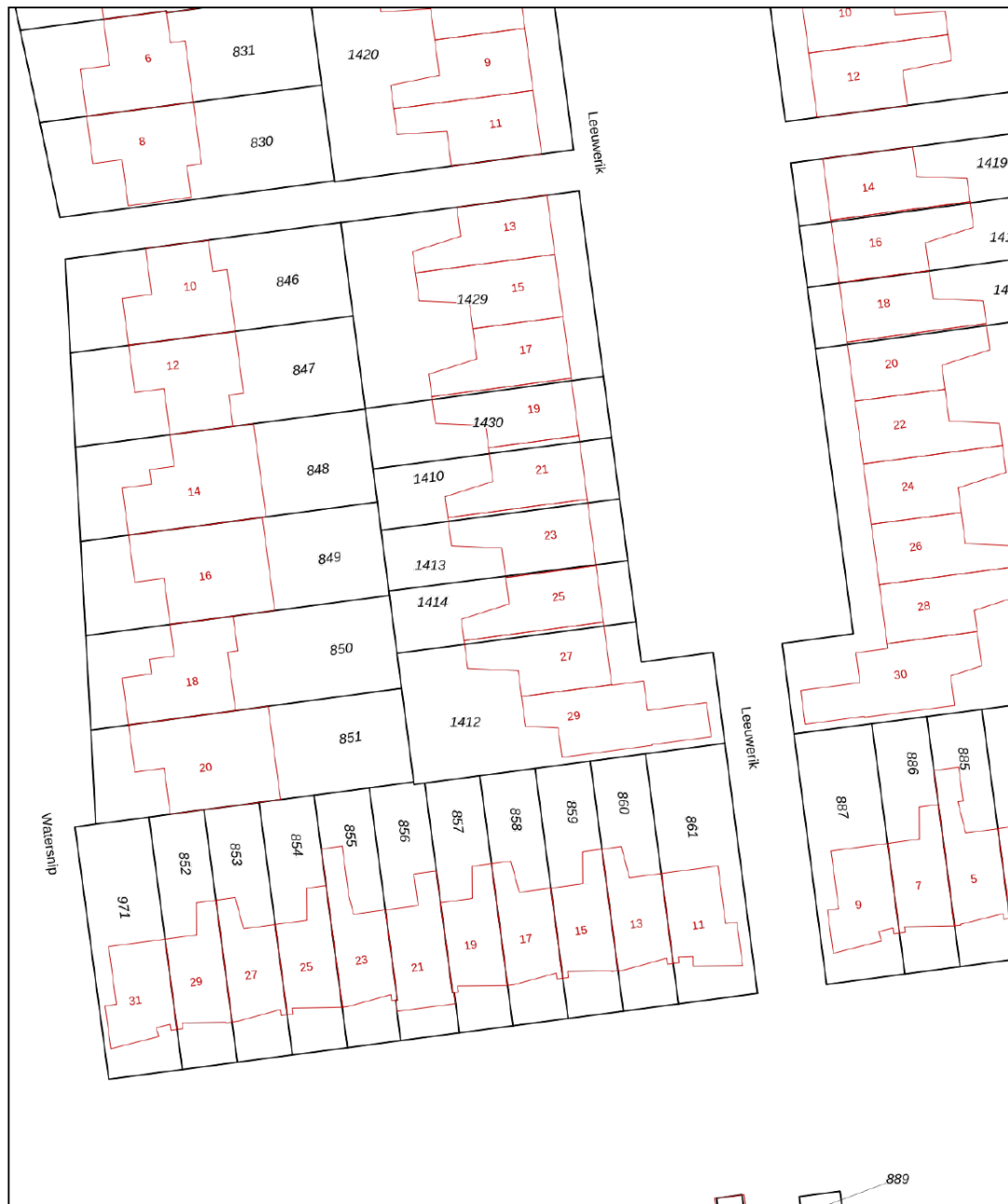

0 5 10 15 20 25m

<b>12345</b>	Deze kaart is noordgericht	Schaal 1: 500	
25	Perceelnummer	Kadastrale gemeente Hardinxveld-Giessendam	
—	Huisnummer	Sectie K	
—	Vastgestelde kadastrale grens	Perceel 1414	
—	Voorlopige kadastrale grens		
—	Administratieve kadastrale grens		
—	Bebouwing		
<p>Voor een eensluidend uittreksel, geleverd op 28 mei 2024 De bewaarder van het kadaster en de openbare registers</p>		<p>Aan dit uittreksel kunnen geen betrouwbare maten worden ontleend. De Dienst voor het kadaster en de openbare registers behoudt zich de intellectuele eigendomsrechten voor, waaronder het auteursrecht en het databankenrecht.</p>	

# Wonen in Hardinxveld-Giessendam

Als één van de oudste dorpen in de Alblasserwaard wordt Hardinxveld-Giessendam gekenmerkt door het dorpse karakter.

Alle dagelijkse voorzieningen liggen binnen handbereik. Een breed aanbod van winkels vindt u in het centrum, bij winkelcentrum De Giessenhof midden in het hart van het dorp. Hier zijn winkels te vinden van veelal zelfstandige ondernemers met een passie voor hun producten. Er zijn in het dorp ook diverse speciaalzaken zoals een delicatessenwinkel, een bloemist en kledingboetieks. Verspreid over het dorp zijn meerdere supermarkten aanwezig. Voor verse producten kunnen Hardinxvelders elke zaterdagochtend terecht op de weekmarkt op het plein bij sporthal de Wielewaal – ook een bruisende plek - met diverse kramen.

Het dorp heeft een actief kerk- en verenigingsleven; volleybal, korfbal, voetbal en basketbal zijn de meest gespeelde sporten in het dorp. Maar vergeet ook de watersport niet. Door de ligging aan rivier de Merwede zijn op de zomerdagen veel Hardinxvelders te vinden op deze rivier. Die zomerdag is ook perfect door te brengen bij één van de speeltuinen in het dorp, waaronder een natuurspeeltuin. Even uitrusten? Met een bakje koffie of thee drinken of een lekkere lunch? Allemaal mogelijk in Hardinxveld-Giessendam! Er zijn diverse cafés en restaurants te vinden. Leuk om eens te combineren met een bezoek aan Museum De Koperen Knop bijvoorbeeld. Keuze genoeg in Hardinxveld-Giessendam! Ook wat betreft scholen, want daar is een ruime keuze in. Van bso tot basisschool en niet te vergeten meerdere middelbare scholen.

De gemeente is geografisch gunstig gelegen tussen Rotterdam, Utrecht en Breda. Binnen enkele minuten bevinden inwoners zich op snelweg A15, waarna deze steden binnen ongeveer een half uurtje te bereiken zijn. Liever met de trein op pad? Hardinxveld-Giessendam heeft drie treinstations langs de MerweLingelijn, waarmee rechtstreeks naar Dordrecht, Gorinchem en Geldermalsen gereisd kan worden.



# Lijst van zaken

	Blijft achter	Gaat mee	Ter overname
<b>Woning - Interieur</b>			
Raamdecoratie/zonwering binnen, te weten			
- gordijnrails	X		
- gordijnen		X	
- overgordijnen		X	
- vitrages		X	
- rolgordijnen	X		
Vloerdecoratie, te weten			
- vloerbedekking	X		
- laminaat	X		
<b>Woning - Keuken</b>			
Keukenblok (met bovenkasten)	X		
Keuken (inbouw)apparatuur, te weten			
- (gas)fornuis	X		
- afzuigkap	X		
- oven	X		
- combi-oven/combimagnetron	X		
- koelkast	X		
- vaatwasser	X		
<b>Woning - Sanitair/sauna</b>			
Toilet met de volgende toebehoren			
- toilet	X		
- toilethouder	X		
- toiletborstel(houder)	X		
- fontein	X		
Badkamer met de volgende toebehoren			
- wastafel	X		
- wastafelmeubel	X		
- planchet	X		
- toiletkast	X		
- toilet	X		
- toilethouder	X		
- toiletborstel(houder)	X		



# Lijst van zaken

	Blijft achter	Gaat mee	Ter overname
<b>Woning - Exterieur/installaties/veiligheid/energiebesparing</b>			
(Voordeur)bel	X		
Rookmelders	X		
(Klok)thermostaat	X		
Rolluiken	X		
Telefoonaansluiting/internetaansluiting	X		
Zonnepanelen	X		
Warmwatervoorziening, te weten			
- CV-installatie	X		
<b>Tuin - Inrichting</b>			
Tuinaanleg/bestrating	X		
Beplanting	X		
Stenen olifant met pomp	X		
<b>Tuin - Verlichting/installaties</b>			
Buitenverlichting	X		
<b>Tuin - Bebouwing</b>			
Kliko afscherming met deur	X		
Droogmolen aan de schuur	X		
<b>Tuin - Overig</b>			
Overige tuin, te weten			
- vlaggenmast(houder)	X		
- Gezamenlijke schutting tussen beide burens	X		

# Alblasserwaard Makelaars & Taxateurs

Als makelaars voelen wij ons als geen ander thuis in de regio Alblasserwaard. Dit is waar wij opgegroeid zijn, wonen en ons leven zich afspeelt. Met veel enthousiasme en energie zijn wij dagelijks bezig met de woningen in dit prachtige gebied! Wij vinden het een voorrecht om in deze regio actief te zijn.

Alblasserwaard Makelaars & Taxateurs is een fris en deskundig full-service makelaarskantoor met de beschikking over een schat aan praktische ervaring, gecombineerd met theoretische kennis. Momenteel telt ons kantoor tien enthousiaste medewerkers die ieder beschikken over relevante kennis. Over bestaande bouw, maar zeker ook over nieuwbouw. Wij zijn namelijk heel actief in de nieuwbouw en hebben hier speciale medewerkers voor, die goed op de hoogte zijn van de laatste nieuwbouwwontwikkelingen in de Alblasserwaard en omgeving. Of het nu gaat om nieuwbouw of bestaande bouw: we kiezen altijd voor een persoonlijke aanpak, waarbij klanten vaak contact hebben met dezelfde makelaar.

Onze manier van werken staat voor het weglaten van franje en een maximum aan aandacht, inzet en flexibiliteit. Dat betekent dat klanten vooraf weten waar ze aan toe zijn, dat ze weten wat de persoonlijke makelaar/taxateur gaat doen en wanneer ze een bepaalde actie of reactie kunnen verwachten. Een professionele, maar toch persoonlijk en ongedwongen manier van zaken doen is ons motto. Woonwensen in vervulling brengen: daar draait het om bij Alblasserwaard Makelaars & Taxateurs!



# Hoe nu verder?



## 1. Bezichtiging

Indien u de overstap van uw huidige koopwoning naar een toekomstige woning gaat maken, verzorgen wij voor u gratis een waardebeoordeling van uw huidige woning. Maak even een afspraak; u weet dan snel de verkoopwaarde van uw huis.

Na de bezichtiging heeft u de tijd om een en ander te laten bezinken. Heeft u interesse? Dan volgt stap 2!

Heeft u geen interesse? Dan is dat natuurlijk geen probleem. Dan vernemen wij dit graag van u. Het is per slot van rekening ook voor de verkoper een spannende aangelegenheid.

**Verder zoeken naar een andere woning? Volg ons op social media en schrijf u in via onze website! Wij houden u op de hoogte van toekomstig aanbod.**



## 2. U doet een bod op de woning

Tijdens de bezichtiging heeft de makelaar uitgelegd welke verkoopmethode er van toepassing is voor de betreffende woning. Denk bij het onderhandelen/ doen van een bod niet alleen aan de prijs, maar ook aan de datum van overdracht en ontbindende voorwaarden:

- Voorbehoud voor het verkrijgen van een financiering (eventueel met NHG (Nationale Hypotheek Garantie))
- Voorbehoud van een bouwtechnische keuring.
- Overige voorbehouden: bijvoorbeeld de verkoop van uw huidige woning of het verkrijgen van de goedkeuring van uw (ver)bouwplan.

In de lijst van zaken staat aangegeven welke spullen de verkopende partij achterlaat, meeneemt of ter overname aanbiedt. Wilt u een aantal zaken overnemen? Meldt dit dan ook bij de onderhandeling/ het doen van een bod.



## 3. Koopovereenkomst

Nadat er een mondelinge overeenstemming is bereikt worden alle afspraken zorgvuldig vastgelegd in de koopovereenkomst. Hiervoor hebben wij uw persoonlijke gegevens nodig.

Wij werken hiervoor met een online platform: Move. U krijgt van ons een link om hierop in te loggen en uw gegevens in te vullen. Hierbij moet u ook de keuze maken bij welke notaris u de overdracht wilt laten plaatsvinden.

Koper en verkoper ontvangen een concept van de overeenkomst waarna een (gezamenlijke) afspraak tot ondertekening volgt op één van onze kantoren. U plaatst uw handtekening nadat de makelaar aan u de inhoud van de koopovereenkomst heeft toegelicht.

Wij sturen de ondertekende overeenkomst op naar de betreffende notaris.



## 4. Financiering

Afhankelijk van de afspraken in de koopovereenkomst heeft u een periode de tijd om de financiële zaken voor de aankoop van de woning te regelen. Laat u het ons weten als dit gelukt is?

Nadat uw financiering is geregeld dient u op tijd zorg te dragen voor de waarborgsom of bankgarantie. Deze bedraagt 10% van de koopsom van de woning.



## 5. Inspectie en sleuteloverdracht

Voor de sleuteloverdracht plaatsvindt zullen we samen met u en de verkoper naar de woning gaan om de eindinspectie uit te voeren en de meterstanden op te nemen. Bij akkoord gaan we naar de notaris voor het officiële moment, kan de eigendoms-overdracht plaatsvinden en ontvangt u de sleutels van uw nieuwe thuis.

**Volg ons op  
social media!**





**Hardinxveld-Giessendam**

Peulenstraat 137  
3371 AL Hardinxveld-Giessendam

**Sliedrecht**

Thorbeckelaan 1  
3362 BL Sliedrecht

**Contact**

 0184 – 670 733  
 info@alblasserwaard.nl

Aan de inhoud van deze brochure kunnen geen rechten worden ontleend. Voor onduidelijkheden of zaken die niet zijn vermeld in deze brochure kunt u uiteraard altijd contact opnemen met Alblasserwaard Makelaars & Taxateurs: 0184-670733