



## Uranusstraat 16

3371 VN Hardinxveld-Giessendam

Vraagprijs: € 395.000,- k.k.

WOONOPPERVLAKTE: **115 m<sup>2</sup>**

PERCELOPPERVLAKTE: **137 m<sup>2</sup>**

ENERGIELABEL: **A**

# Kenmerken



Woonoppervlakte  
**115 m<sup>2</sup>**



Inhoud  
**390 m<sup>3</sup>**



Bouwjaar  
**2016**



Aantal slaapkamers  
**5**

Perceeloppervlakte	137 m <sup>2</sup>
Externe bergruimte	5 m <sup>2</sup> (berging)
Aantal badkamers en toiletten	1 badkamer en 2 toiletten
Isolatie	dakisolatie, muurisolatie, vloerisolatie, dubbel glas
Verwarming / warm water	c.v.-ketel Intergas, combiketel uit 2016, vloerverwarming begane grond
Kozijnen	volledig hout
Elektra	10 groepen en 2 aardlekschakelaars
Vloeren	betonvloeren
Voorzieningen	buitenzonwering, mechanische ventilatie, dakraam, schuifpui, 8 zonnepanelen 2022
Kruipruimte	ja
Geheid	ja
Energielabel	A
Parkeren	openbaar parkeren
Tuinligging	achtertuin, 59 m <sup>2</sup> , oost

# Algemene omschrijving

Een sleutelklare en energiezuinige tussenwoning. Het comfort van een jonge woning is onovertroffen en het energieverbruik minimaal. Tijdens de bouw in 2016 was er al veel aandacht voor duurzaamheid en hier heeft de eigenaar in 2022 nog een schepje bovenop gedaan door het plaatsen van 8 stuks kwalitatief hoogwaardige zonnepanelen. Wat dit huis extra aantrekkelijk maakt is de ligging op loopafstand van centrum en OV. Steden zoals Dordrecht, Rotterdam, Utrecht en Breda zijn binnen 30 autominuten bereikbaar.

Begane grond: (voorzien van vloerverwarming) hal/entree met meterkast, toilet en trapopgang, lichte woonkamer met schuifpui aan de achterzijde en toegang tot de open keuken aan de voorzijde. De keuken is v.v. een moderne en luxe duo-opstelling met diverse inbouwapparatuur.

1e Verdieping: overloop t.b.v. 3 ruime slaapkamers, de badkamer en de 2e verdieping. De ruime badkamer is uitgerust met een riante inloopdouche, wastafelmeubel, 2e toilet en designradiator.

2e Verdieping: een overloop met cv-, mv- en witgoedopstelling en toegang tot 2 ruime slaapkamers die beide zijn voorzien van een groot dakvenster.

De achtertuin met achterom is fraai aangelegd met sierstraatwerk, plantenborders, degelijke erfafscheidingen en een stevige pergola met schaduwdoek die grenst aan de berging. Uranus is behoorlijk ver verwijderd van de aarde maar dit aanbod is nu binnen handbereik.





Woonkamer





Woonkamer



Eetgedeelte bij keuken







Keuken







Keuken





Hal / entree



Hal met trapopgang 1e verdieping

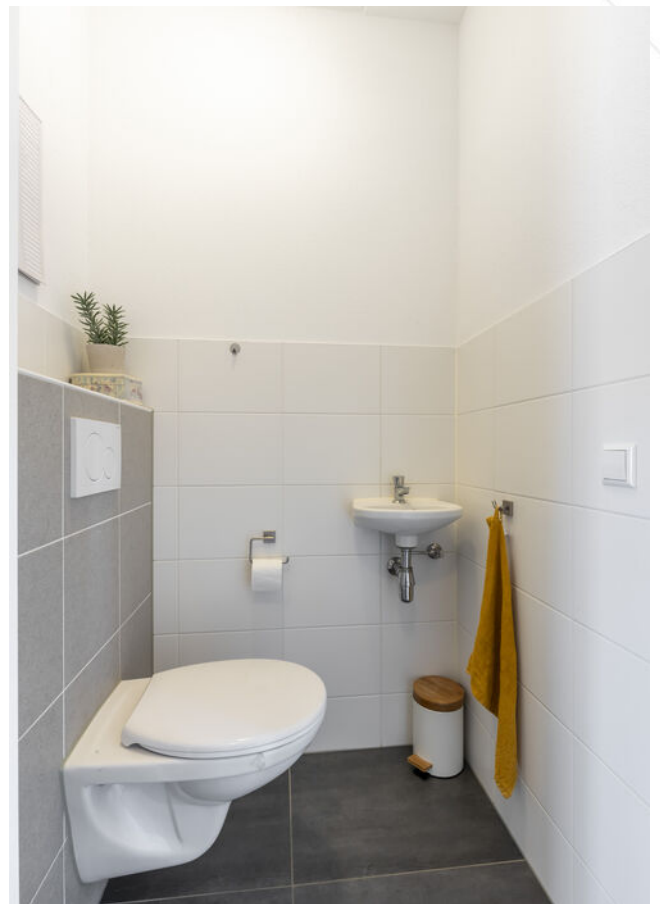

Toilet



Overloop 1e verdieping en trapopgang 2e verdieping



Slaapkamer 1



Slaapkamer 2



Slaapkamer 3



Badkamer





Overloop 2e verdieping



Slaapkamer 4



Slaapkamer 5





Terras achterzijde







Achtertuint



Loungehoek







Achtertuint

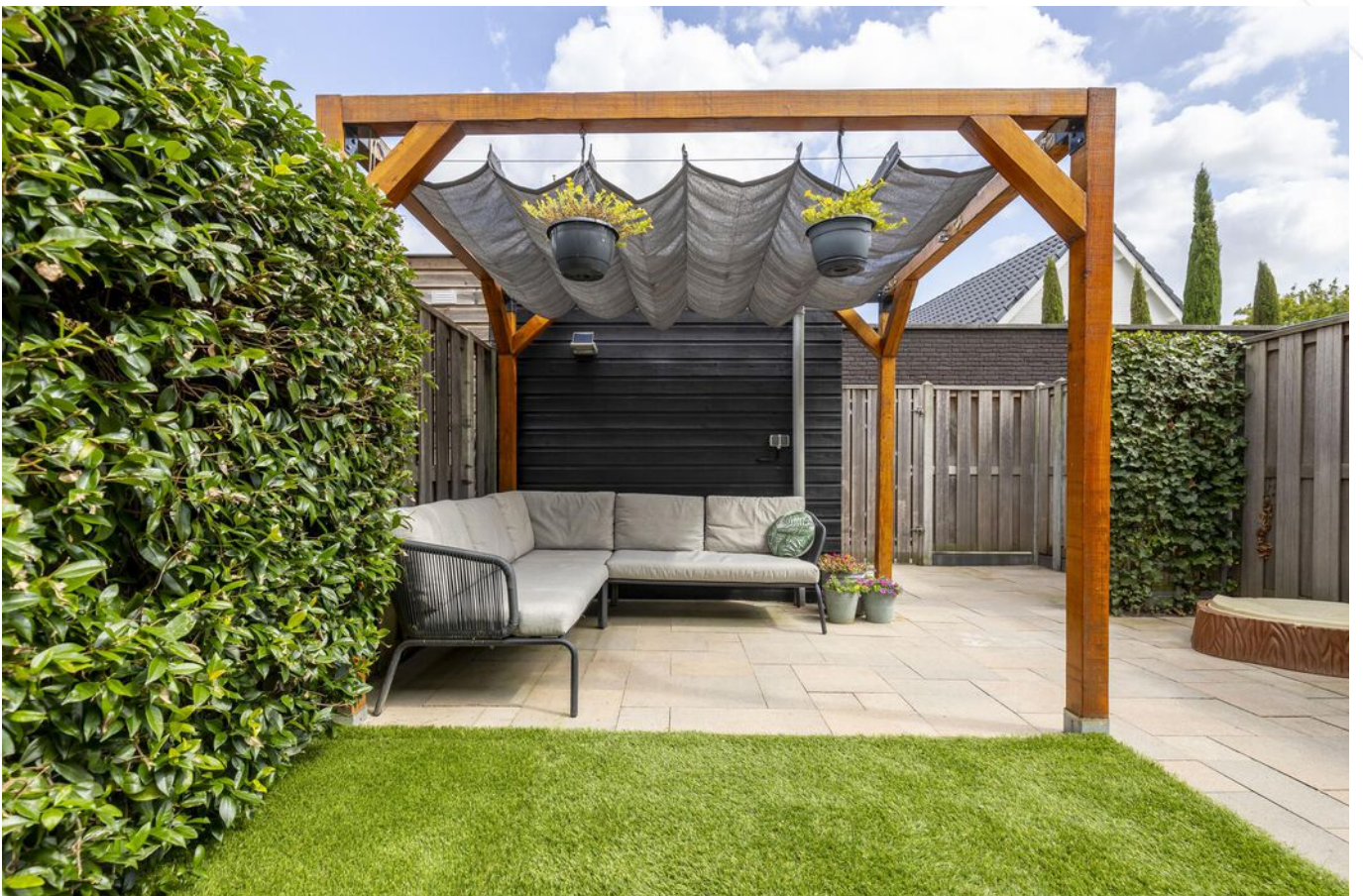



Voorzijde woning







# Afwerkstaat

Ruimte	Vloer	Wanden	Plafond	Kenmerken
<b>BEGANE GROND</b>				
hal / entree	PVC + vloerverwarming	behang	sputwerk	toegang tot: - toilet - meterkast - 1e verdieping middels trapopgang - woonkamer
toilet	vloertegels	wandtegels + sputwerk	sputwerk	voorzien van: - zwevend closet - fonteintje
woonkamer	PVC + vloerverwarming	stucwerk + renovlies	sputwerk	voorzien van: - grote schuifpui achterzijde - trapkast toegang tot open keuken
keuken	PVC + vloerverwarming	stucwerk + renovlies	sputwerk	open keuken met duo-opstelling, voorzien van: - koelkast - vrieskast - (combi)magnetron - vaatwasmachine - afzuigkap - 5-pits kookplaat - 1 vast en 1 draai-/kiepraam aan de voorzijde
<b>1e VERDIEPING</b>				
overloop	laminaat	behang	sputwerk	toegang tot: - 3 slaapkamers - badkamer
slaapkamer 1	laminaat	behang	sputwerk	gelegen aan de achterzijde voorzien van: - 2 vaste ramen - 2 draai-/kiepramen
slaapkamer 2	laminaat	behang	sputwerk	gelegen aan de voorzijde voorzien van: - 1 vast raam - 1 draai-/kiepraam
slaapkamer 3	laminaat	stucwerk	sputwerk	gelegen aan de voorzijde voorzien van: - 1 vast raam - 1 draai-/kiepraam
badkamer	vloertegels	wandtegels	sputwerk	voorzien van: - grote inloopdouche - zwevend closet - wastafelmeubel



# Afwerkstaat

Ruimte	Vloer	Wanden	Plafond	Kenmerken
<b>2e VERDIEPING</b>				
overloop	laminaat	stucwerk	dakplaten	voorzien van: - witgoedaansluitingen - mechanische ventilatiebox toegang tot 3 slaapkamers
slaapkamer 4	laminaat	stucwerk	gipsplaten	voorzien van: - Veluxraam achterzijde - knieschotbergruimten
slaapkamer 5	laminaat	stucwerk	gipsplaten	voorzien van: - Veluxraam voorzijde - knieschotbergruimten
<b>BUITEN</b>				
tuin				gesitueerd op het oosten voorzien van: - straatwerk - plantenborders - kunstgras - begroeide erfafscheiding + hardhouten delen - schaduwdoek op pergola
houten berging				afmeting: 2.50 x 2.15 meter voorzien van elektra-aansluiting

# Plattegrond begane grond



# Plattegrond 2e verdieping

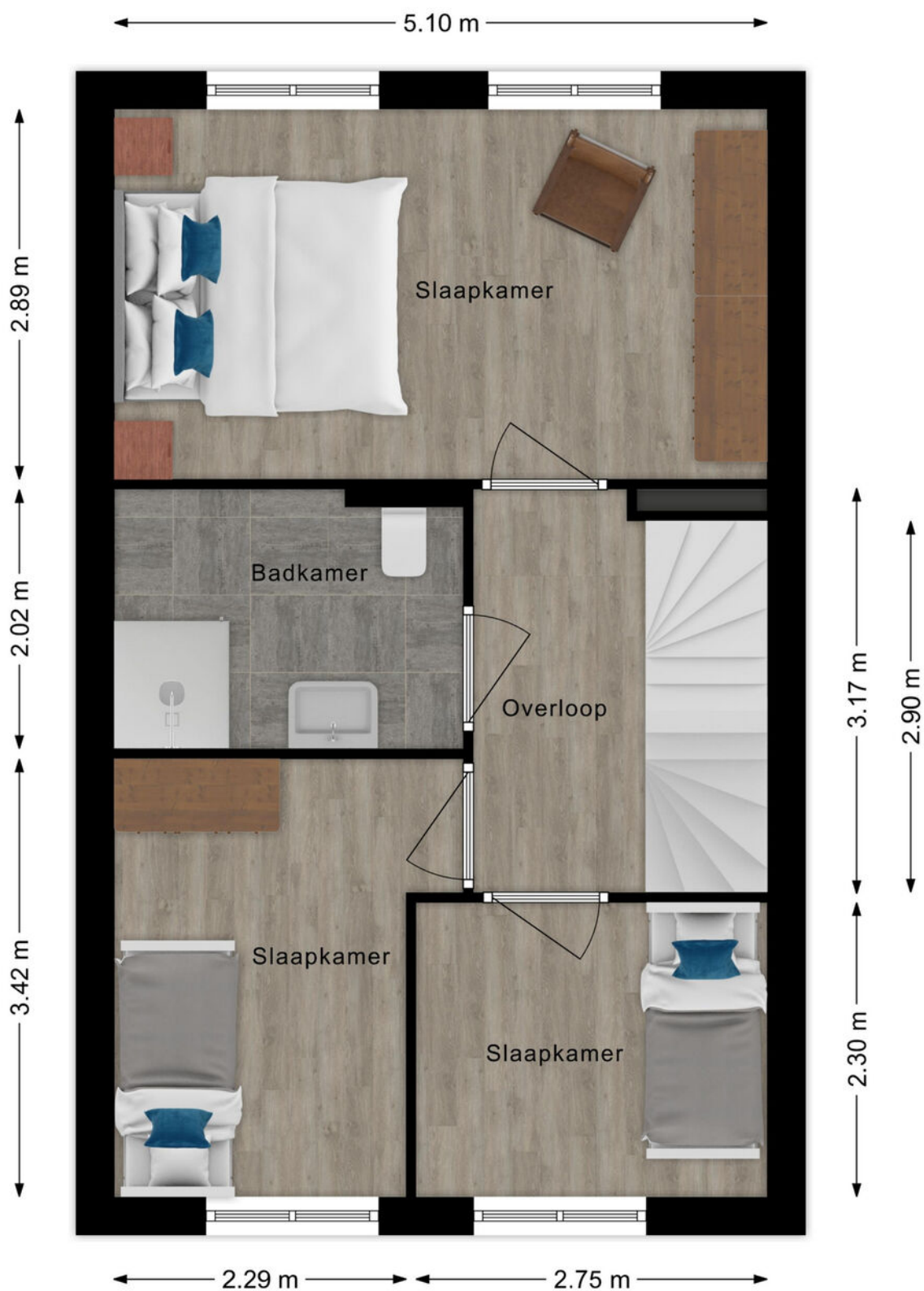

# Plattegrond 1e verdieping

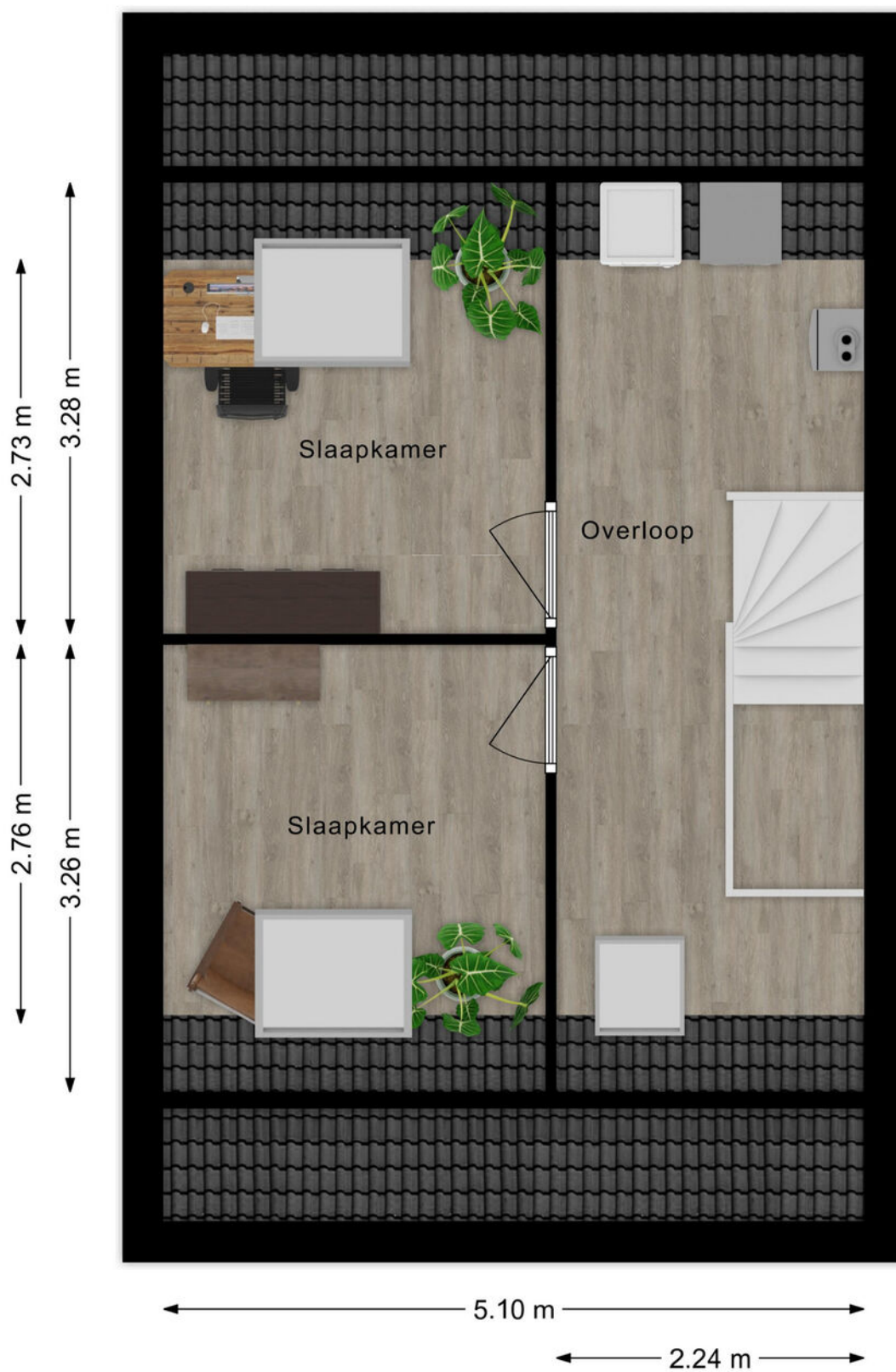

# Kadastrale kaart

Kadastrale kaart

Uw referentie: Uranusstraat16



<p>12345 Perceelnummer</p> <p>25 Huisnummer</p> <p>— Vastgestelde kadastrale grens</p> <p>— Voorlopige kadastrale grens</p> <p>— Administratieve kadastrale grens</p> <p>— Bebouwing</p>	<p>Schaal 1: 500</p> <p>Kadastrale gemeente Hardinxveld-Giessendam</p> <p>Secctie E</p> <p>Perceel 1547</p>	<p><b>kadaster</b></p> 
------------------------------------------------------------------------------------------------------------------------------------------------------------------------------------------	-------------------------------------------------------------------------------------------------------------	--------------------------------------------------------------------------------------------------------------

Voor een eensluidend uittreksel, geleverd op 11 juli 2022  
De bewaarder van het kadaster en de openbare registers

Aan dit uittreksel kunnen geen betrouwbare maten worden ontleend.  
De Dienst voor het kadaster en de openbare registers behoudt zich de intellectuele eigendomsrechten voor, waaronder het auteursrecht en het databankenrecht.

# Kaarten

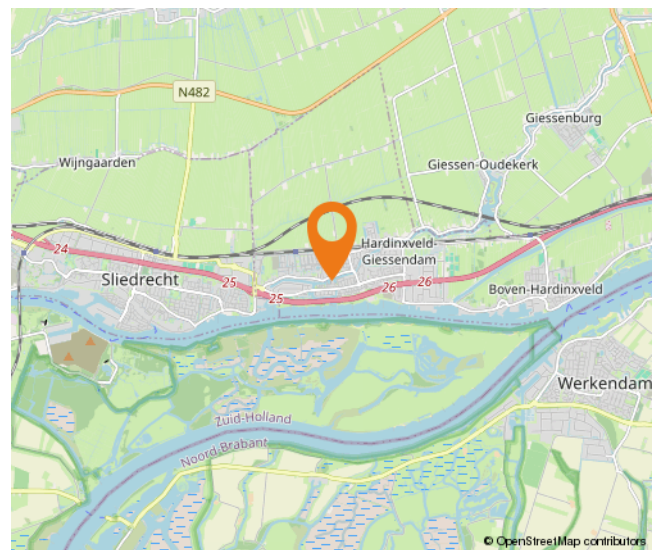
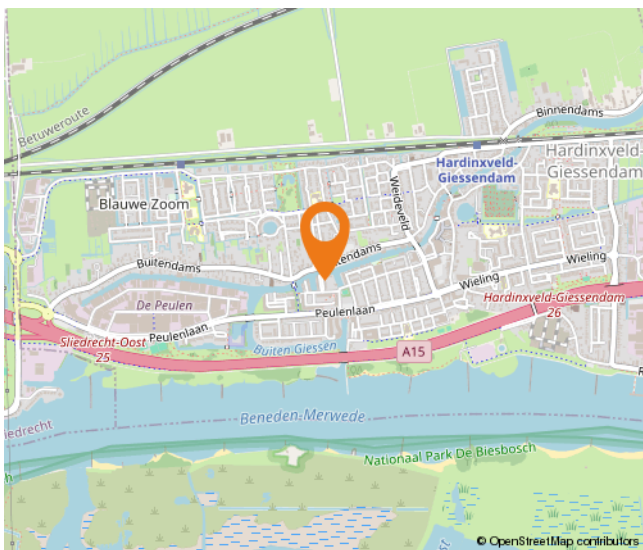
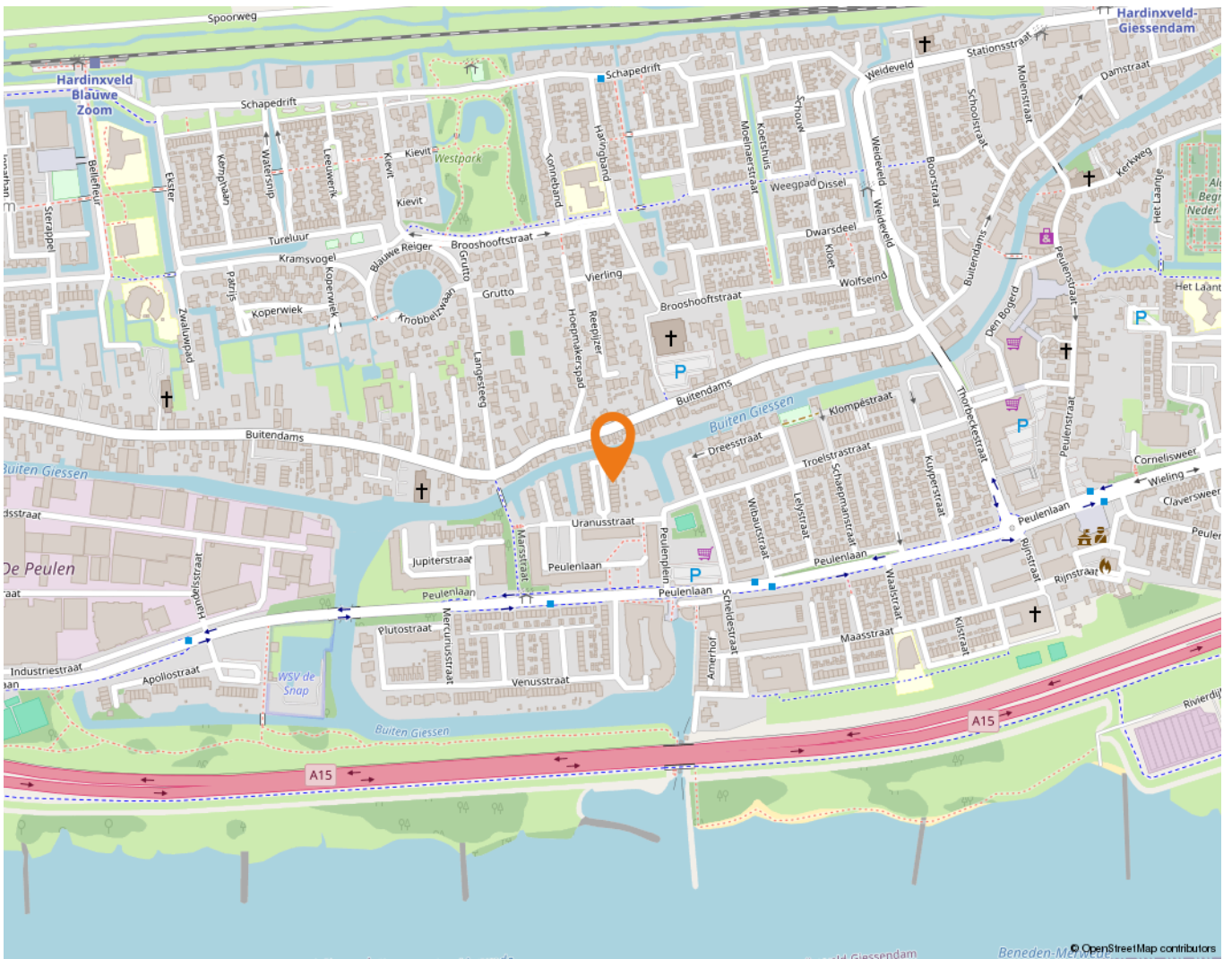

# Wonen in Hardinxveld-Giessendam

Als één van de oudste dorpen in de Alblasserwaard wordt Hardinxveld-Giessendam gekenmerkt door het dorpse karakter.

Alle dagelijkse voorzieningen liggen binnen handbereik. Een breed aanbod van winkels vindt u in het centrum, bij winkelcentrum De Giessenhof midden in het hart van het dorp. Hier zijn winkels te vinden van veelal zelfstandige ondernemers met een passie voor hun producten. Er zijn in het dorp ook diverse speciaalzaken zoals een delicatessenwinkel, een bloemist en kledingboetieks. Verspreid over het dorp zijn meerdere supermarkten aanwezig. Voor verse producten kunnen Hardinxvelders elke zaterdagochtend terecht op de weekmarkt op het plein bij sporthal de Wielewaal – ook een bruisende plek - met diverse kramen.

Het dorp heeft een actief kerk- en verenigingsleven; volleybal, korfbal, voetbal en basketbal zijn de meest gespeelde sporten in het dorp. Maar vergeet ook de watersport niet. Door de ligging aan rivier de Merwede zijn op de zomerdagen veel Hardinxvelders te vinden op deze rivier. Die zomerdag is ook perfect door te brengen bij één van de speeltuinen in het dorp, waaronder een natuurspeeltuin. Even uitrusten? Met een bakje koffie of thee drinken of een lekkere lunch? Allemaal mogelijk in Hardinxveld-Giessendam! Er zijn diverse cafés en restaurants te vinden. Leuk om eens te combineren met een bezoek aan Museum De Koperen Knop bijvoorbeeld. Keuze genoeg in Hardinxveld-Giessendam! Ook wat betreft scholen, want daar is een ruime keuze in. Van bso tot basisschool en niet te vergeten meerdere middelbare scholen.

De gemeente is geografisch gunstig gelegen tussen Rotterdam, Utrecht en Breda. Binnen enkele minuten bevinden inwoners zich op snelweg A15, waarna deze steden binnen ongeveer een half uurtje te bereiken zijn. Liever met de trein op pad? Hardinxveld-Giessendam heeft drie treinstations langs de MerweLingelijn, waarmee rechtstreeks naar Dordrecht, Gorinchem en Geldermalsen gereisd kan worden.



# Lijst van zaken

	Blijft achter	Gaat mee	Ter overname
<b>Woning - Interieur</b>			
Verlichting, te weten			
- inbouwspots/dimmers	X		
(Losse)kasten, legplanken, te weten			
- Legplanken trapkast	X		
Raamdecoratie/zonwering binnen, te weten			
- gordijnrails	X		
- vitrages	X		
- rolgordijnen	X		
Vloerdecoratie, te weten			
- laminaat	X		
- PVC	X		
<b>Woning - Keuken</b>			
Keukenblok (met bovenkasten)	X		
Keuken (inbouw)apparatuur, te weten			
- (gas)fornuis	X		
- afzuigkap	X		
- combi-oven/combimagnetron	X		
- koel-vriescombinatie	X		
- vaatwasser	X		
- koffiezetapparaat		X	
<b>Woning - Sanitair/sauna</b>			
Toilet met de volgende toebehoren			
- toilet	X		
- toiletrolhouder	X		
- toiletborstel(houder)		X	
- fontein	X		
Badkamer met de volgende toebehoren			
- douche (cabine/scherm)	X		
- wastafel	X		
- wastafelmeubel	X		



# Lijst van zaken

	Blijft achter	Gaat mee	Ter overname
- toilet	X		
- toilethouder	X		
- toiletborstel(houder)		X	
<b>Woning - Exterieur/installaties/veiligheid/energiebesparing</b>			
(Voordeur)bel	X		
(Veiligheids)sloten en overige inbraakpreventie	X		
Rookmelders	X		
(Klok)thermostaat	X		
Screens	X		
Rolluiken	X		
Zonwering buiten	X		
Telefoonaansluiting/internetaansluiting	X		
Zonnepanelen	X		
Waterontharde			X
Warmwatervoorziening, te weten			
- CV-installatie	X		
<b>Tuin - Inrichting</b>			
Tuinaanleg/bestrating	X		
Beplanting	X		
<b>Tuin - Verlichting/installaties</b>			
Buitenverlichting	X		
<b>Tuin - Bebouwing</b>			
Tuinhuis/buitenberging	X		
Kasten/werkbank in tuinhuis/berging	X		
Stellingen tuinhuis		X	
Losse tuinkast		X	
<b>Tuin - Overig</b>			
Overige tuin, te weten			
- vlaggenmast(houder)	X		

# Alblasserwaard Makelaars & Taxateurs

Als makelaars voelen wij ons als geen ander thuis in de regio Alblasserwaard. Dit is waar wij opgegroeid zijn, wonen en ons leven zich afspeelt. Met veel enthousiasme en energie zijn wij dagelijks bezig met de woningen in dit prachtige gebied! Wij vinden het een voorrecht om in deze regio actief te zijn.

Alblasserwaard Makelaars & Taxateurs is een fris en deskundig full-service makelaarskantoor met de beschikking over een schat aan praktische ervaring, gecombineerd met theoretische kennis. Momenteel telt ons kantoor tien enthousiaste medewerkers die ieder beschikken over relevante kennis. Over bestaande bouw, maar zeker ook over nieuwbouw. Wij zijn namelijk heel actief in de nieuwbouw en hebben hier speciale medewerkers voor, die goed op de hoogte zijn van de laatste nieuwbouwwontwikkelingen in de Alblasserwaard en omgeving. Of het nu gaat om nieuwbouw of bestaande bouw: we kiezen altijd voor een persoonlijke aanpak, waarbij klanten vaak contact hebben met dezelfde makelaar.

Onze manier van werken staat voor het weglaten van franje en een maximum aan aandacht, inzet en flexibiliteit. Dat betekent dat klanten vooraf weten waar ze aan toe zijn, dat ze weten wat de persoonlijke makelaar/taxateur gaat doen en wanneer ze een bepaalde actie of reactie kunnen verwachten. Een professionele, maar toch persoonlijk en ongedwongen manier van zaken doen is ons motto. Woonwensen in vervulling brengen: daar draait het om bij Alblasserwaard Makelaars & Taxateurs!



# Hoe nu verder?



## 1. Bezichtiging

Indien u de overstap van uw huidige koopwoning naar een toekomstige woning gaat maken, verzorgen wij voor u gratis een waardebeoordeling van uw huidige woning. Maak even een afspraak; u weet dan snel de verkoopwaarde van uw huis.

Na de bezichtiging heeft u de tijd om een en ander te laten bezinken. Heeft u interesse? Dan volgt stap 2!

Heeft u geen interesse? Dan is dat natuurlijk geen probleem. Dan vernemen wij dit graag van u. Het is per slot van rekening ook voor de verkoper een spannende aangelegenheid.

**Verder zoeken naar een andere woning? Volg ons op social media en schrijf u in via onze website! Wij houden u op de hoogte van toekomstig aanbod.**



## 2. U doet een bod op de woning

Tijdens de bezichtiging heeft de makelaar uitgelegd welke verkoopmethode er van toepassing is voor de betreffende woning. Denk bij het onderhandelen/ doen van een bod niet alleen aan de prijs, maar ook aan de datum van overdracht en ontbindende voorwaarden:

- Voorbehoud voor het verkrijgen van een financiering (eventueel met NHG (Nationale Hypotheek Garantie))
- Voorbehoud van een bouwtechnische keuring.
- Overige voorbehouden: bijvoorbeeld de verkoop van uw huidige woning of het verkrijgen van de goedkeuring van uw (ver)bouwplan.

In de lijst van zaken staat aangegeven welke spullen de verkopende partij achterlaat, meeneemt of ter overname aanbiedt. Wilt u een aantal zaken overnemen? Meldt dit dan ook bij de onderhandeling/ het doen van een bod.



## 3. Koopovereenkomst

Nadat er een mondelinge overeenstemming is bereikt worden alle afspraken zorgvuldig vastgelegd in de koopovereenkomst. Hiervoor hebben wij uw persoonlijke gegevens nodig.

Wij werken hiervoor met een online platform: Move. U krijgt van ons een link om hierop in te loggen en uw gegevens in te vullen. Hierbij moet u ook de keuze maken bij welke notaris u de overdracht wilt laten plaatsvinden.



## 4. Financiering

Afhankelijk van de afspraken in de koopovereenkomst heeft u een periode de tijd om de financiële zaken voor de aankoop van de woning te regelen. Laat u het ons weten als dit gelukt is?

Nadat uw financiering is geregeld dient u op tijd zorg te dragen voor de waarborgsom of bankgarantie. Deze bedraagt 10% van de koopsom van de woning.



## 5. Inspectie en sleuteloverdracht

Voor de sleuteloverdracht plaatsvindt zullen we samen met u en de verkoper naar de woning gaan om de eindinspectie uit te voeren en de meterstanden op te nemen. Bij akkoord gaan we naar de notaris voor het officiële moment, kan de eigendoms-overdracht plaatsvinden en ontvangt u de sleutels van uw nieuwe thuis.

**Volg ons op  
social media!**





**Hardinxveld-Giessendam**

Peulenstraat 137  
3371 AL Hardinxveld-Giessendam

**Sliedrecht**

Thorbeckelaan 1  
3362 BL Sliedrecht

**Contact**

 0184 – 670 733  
 info@alblasserwaard.nl

Aan de inhoud van deze brochure kunnen geen rechten worden ontleend. Voor onduidelijkheden of zaken die niet zijn vermeld in deze brochure kunt u uiteraard altijd contact opnemen met Alblasserwaard Makelaars & Taxateurs: 0184-670733