

TE KOOP



Rotterdamseweg 39, Zwijndrecht

Vraagprijs € 698.000 k.k.

De Mooij Makelaardij b.v.
Burgemeester Jansenlaan 57
3331 HD Zwijndrecht

(078) 612 87 33
info@demooijmakelaardij.nl
demooijmakelaardij.nl

 **De Mooij**
makelaardij b.v.



Kenmerken

Woonoppervlakte
246 m²

Perceeloppervlakte
229 m²

Inhoud
780 m³

Bouwjaar
1929

Omschrijving

Op zoek naar een ruime karakteristieke vrijstaande woning in het centrum van Zwijndrecht?

Stop dan met zoeken en kom kijken naar de Rotterdamseweg 39!

Je zult verrast zijn van de ruimte en mogelijkheden van dit prachtige pand. Het woonoppervlak bedraagt maar liefst 246 m²(!) en is verdeeld over 3 woonlagen. Uniek aan dit pand is dat op de begane grond o.a. een zeer ruime woonkeuken, lounge ruimte en bijkeuken zijn gesitueerd.

Het pand is evt ook te gebruiken als woning met bedrijfsruimte!

De woonkamer, badkamer en slaapkamer zijn gelegen op de eerste verdieping en nog eens 3 slaapkamers op de tweede verdieping.

Op deze manier van wonen is er ook heel veel privacy.

Op de begane grond is o.a. een zeer ruime woonkeuken, lounge ruimte en bijkeuken gesitueerd.

In de tuin is het ook heerlijk vertoeven... een mooie plek om te tuinieren, te barbecueën of gewoon te relaxen. Deze tuin is de perfecte plek om buiten te zijn en te genieten!

Het pand is oorspronkelijk gebouwd omstreeks 1904 maar is in de loop der tijd grondig verbouwd en zelfs voorzien van een hybride warmtepomp en zonnepanelen! (energielabel C).

Je bent van harte welkom om dit prachtige pand te komen bezichtigen en ervaar zelf de sfeer en ruimte!

Indeling:

Begane grond:

De begane grond is voorzien van een geïsoleerde betonvloer met vloerverwarming.

Entree, hal met meterkast (16 groepen met aardlekschakelaars + 1 x 380 V), trapgang naar de eerste verdieping, woonkeuken/eetkamer (opp. ca 50 m²) voorzien van een kookeiland en speelse keukenopstelling voorzien van diverse inbouwapparatuur. Er is hier ook een ruime kelderkast/provisiekast aanwezig.

Loungeruimte, deze is gelegen aan de voorzijde van de woning met een oppervlak van ruim 13 m².

Een heerlijke plek om te werken of te ontspannen!





Achter de woonkeuken bevindt zich in de uitbouw de toiletruimte, bijkeuken met extra keukenblok en aansluiting wasmachine en droger. Ook is hier de opstelplaats voor de cv-ketel met de hybride warmtepomp. Vanuit de bijkeuken is nog een extra bergruimte te bereiken. Ook is hier een sauna waar je heerlijk kunt relaxen! Boven het gedeelte van deze bijkeuken is een extra zolderberging te bereiken.

De achtertuin is ruim 10 meter diep en onderhoudsvriendelijk aangelegd met sierbestrating. Achterin de tuin is een houten overkapping gemaakt waar je ook bij minder weer van de tuin kunt genieten. Naast de woning is een stenen berging aangebouwd (opp. ca 7m²). Via deze berging is de voorzijde van de woning aan de Rotterdamseweg te bereiken.

1e verdieping:

Op de eerste verdieping is vanuit de overloop de woonkamer, badkamer en slaapkamer te bereiken. Ook is er op de overloop een separaat toiletruimte.

De sfeervolle woonkamer heeft een oppervlakte van ca 37 m² en is aan de voorzijde voorzien van een erkerraam. Aan de achterzijde zijn er 2 openslaande deuren naar een dakterras met een oppervlakte van ca 13 m². De schouw met houtkachel maken de sfeer compleet. Doordat de living is gelegen op de verdieping is er veel privacy.

De badkamer is gelegen aan de voorzijde. Deze moderne ruimte is licht betegeld en voorzien van een inloopdouche, ligbad en wastafel.

Vanuit de overloop kom je in een kleedruimte met deur naar het dakterras en aangrenzend de eerste slaapkamer.

Slaapkamer (1) is gesitueerd aan de achterzijde van de woning en heeft dankzij het hoge plafond met de authentieke houten balken een sfeer die je gewoon zelf moet komen ervaren!

2e verdieping:

Overloop met toegang naar de 3 slaapkamers en kantoorkamer.

Slaapkamer (2), is gelegen aan de voorzijde van de woning en heeft een oppervlakte van ca 9 m².

Slaapkamer (3), is gelegen aan de voorzijde van de woning en heeft een oppervlakte van ca 15 m².

Slaapkamer (4), is gelegen aan de achterzijde van de woning en heeft een oppervlakte van ca 16 m².

Kantoorkamer, is gelegen aan de achterzijde van de woning en heeft een afmeting van ca 6 m².

Vanuit de overloop is via een vlizotrap een zolderberging te bereiken. Ideaal als opslagruimte!

Omgeving:

De woning bevindt zich in het centrum van Zwijndrecht, op loopafstand van het Veerplein met gezellige restaurants en de waterbus naar o.a. Dordrecht.

De Rotterdamseweg is een gevarieerde straat met verschillende woningen en biedt een mix van historische en moderne huizen.

Bijzonderheden:

De woning is gebouwd omstreeks 1929 en heeft een karakteristieke uitstraling.

Het pand is evt ook te gebruiken als woning met bedrijfsruimte.

Voorzien van cv-ketel met hybride warmtepomp (2021).

Begane grondvloer is van beton met isolatie en vloerverwarming. Energielabel C.

Woonoppervlakte maar liefst 246 m².

Goten en hemelwaterafvoeren zijn van koper.

Pannendak is vernieuwd.

Woning is voorzien van 7 zonnepanelen.

Oplevering in overleg.



“Kom binnenkijken!”











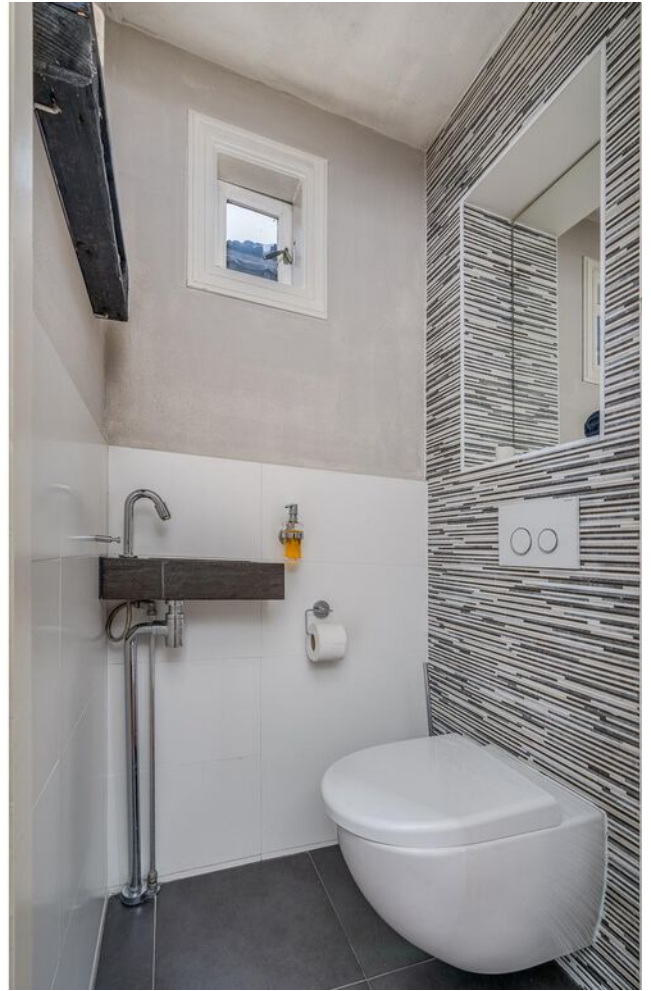



























Plattegrond

Ontdek de begane grond...

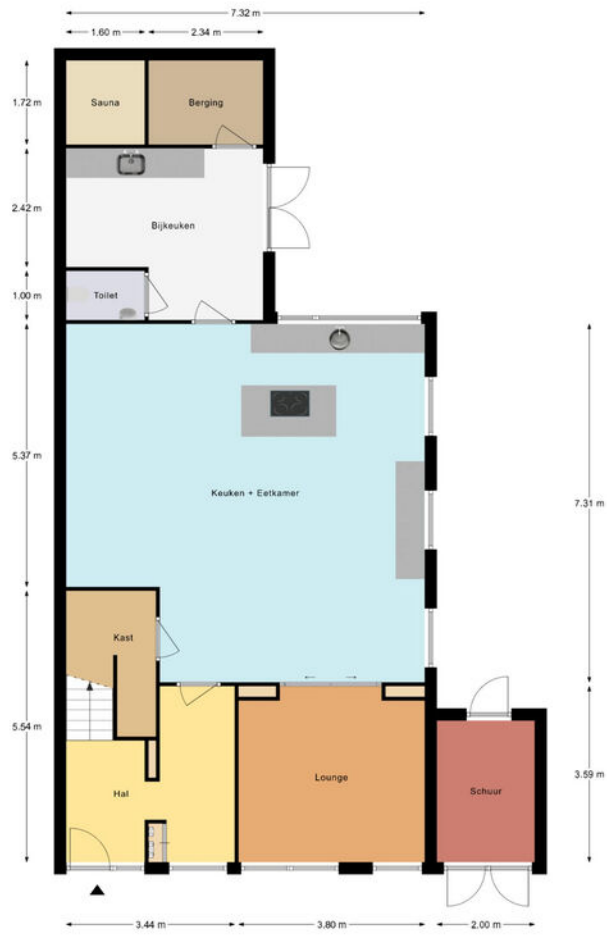

Plattegrond

Ontdek de 1e verdieping...



Plattegrond

Ontdek de 2e verdieping...

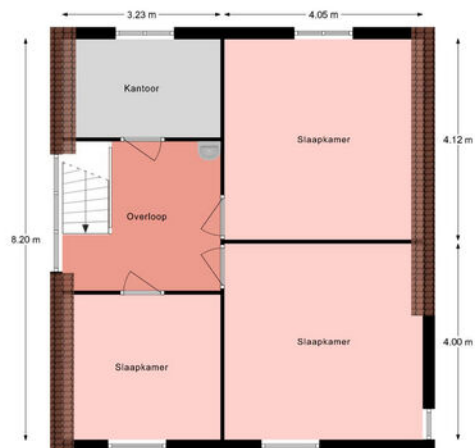

Kadastrale kaart

Uw referentie: kad



0 5 10 15 20 25m

12345	Deze kaart is noordgericht	Schaal 1: 500	
25	Perceelnummer	Kadastrale gemeente Zwijndrecht	
—	Huisnummer	Sectie A	
—	Vastgestelde kadastrale grens	Perceel 6134	
—	Voorlopige kadastrale grens		
—	Administratieve kadastrale grens		
—	Bebouwing		

Voor een eensluitend uittreksel, geleverd op 9 januari 2024
De bewaarder van het kadaster en de openbare registers

Aan dit uittreksel kunnen geen betrouwbare maten worden ontleend.
De Dienst voor het kadaster en de openbare registers behoudt zich de intellectuele eigendomsrechten voor, waaronder het auteursrecht en het databankenrecht.

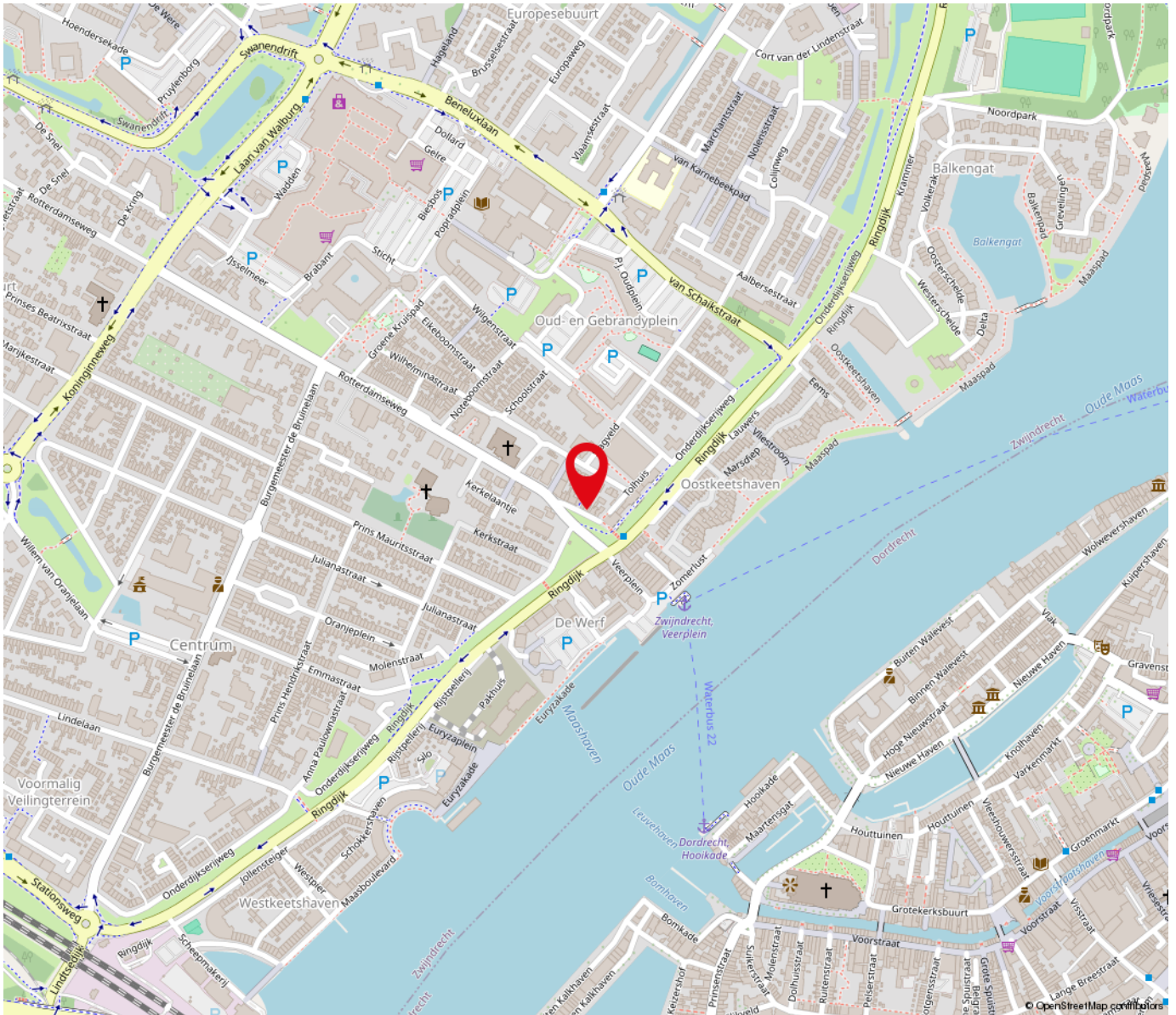

“Woon jij straks op deze locatie?”

Rotterdamseweg 39 Zwijndrecht

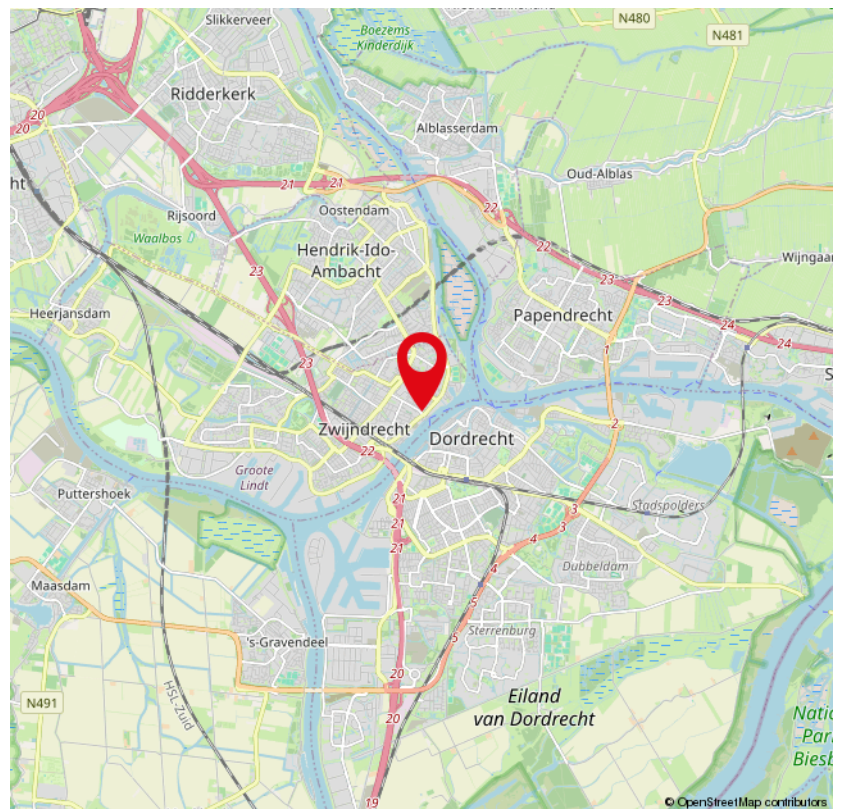



Over ons

De Mooij makelaardij, uw betrokken NVM makelaar in Zwijndrecht en omstreken!

De Mooij Makelaardij is een vertrouwd begrip op het gebied van onroerend goed. Wij zijn sinds 1985 actief in de regio Zwijndrecht.

Met een ruime ervaring en een aanzienlijk opgebouwd klantenbestand staat De Mooij Makelaardij vandaag de dag nog steeds centraal in de lokale woningmarkt.

Persoonlijke aandacht, deskundigheid en betrouwbaarheid vormen al jaren de visie van ons kantoor.

Als aangesloten NVM makelaar met een uitstekende klantenbeoordeling zijn wij dé betrouwbare partner bij het verkopen of aankopen van uw woning!

Staat u op het punt uw woning te verkopen en u wilt een deskundig advies?

Vraag dan eenvoudig een gratis waardebeoordeling aan en wij komen geheel vrijblijvend bij u thuis.

Tijdens dit gesprek brengen wij samen met u in kaart wat de wensen zijn en stellen we een verkoopadvies op.

Met deze persoonlijke aanpak streven wij ernaar om het beste verkoopresultaat te realiseren!

Bent u benieuwd wat wij als De Mooij makelaardij kunnen betekenen voor de verkoop van uw woning?

Neem dan contact met ons op: 078-6128733 of info@demooijmakelaardij.nl

Ons kantoor is geopend van maandag t/m vrijdag van 9.00 tot 17.00 uur.

Op zaterdag op afspraak van 10.00 tot 12.00 uur. Overige tijden op afspraak.

Wij zijn te vinden aan de Burgemeester Jansenlaan 57 (Winkelboulevard Noord) met een uitstekende bereikbaarheid en parkeergelegenheid.

Graag tot ziens!

*De Mooij Makelaardij b.v.
Burgemeester Jansenlaan 57
3331 HD Zwijndrecht*

*(078) 612 87 33
info@demooijmakelaardij.nl
demooijmakelaardij.nl*

Extra informatie

Bezichtiging:

Wanneer u wilt bezichtigen gebeurt dit na het maken van een afspraak met De Mooij makelaardij bv.

Bij bezichtigingen is altijd een makelaar aanwezig en deze zijn verder vrijblijvend en vinden bij voorkeur overdag plaats.

Indien dit niet uitkomt, kunt u ook een afspraak maken voor in de avonden of op zaterdag.

Let wel op dat het in de winter al vroeg donker wordt en dat u dan 's avonds een minder goede indruk krijgt.

Het is gebruikelijk dat een geïnteresseerde binnen enkele dagen na een bezichtiging een reactie doorgeeft aan de makelaar.

Negatief?... geen probleem maar dan is de verkoper daar in ieder geval van op de hoogte.

Positief? ... Dan maakt u met de makelaar afspraken over hoe verder te handelen, een 2e bezichtiging bijvoorbeeld.

Bod:

Besluit u tot aankoop van een woning, denkt u dan aan een NVM aankoopmakelaar voor het behartigen van uw belangen.

U kunt ook zelf de biedingen doen. Het doen van een bod kan mondeling, schriftelijk of per e-mail plaatsvinden.

Bedenk goed wat u wilt bereiken met een bod, want met een te laag bod krijgt u minder snel de gewenste reactie van de verkoper.

Overweeg of er nog andere belangrijke zaken spelen, zoals de opleverdatum of een voorbehoud voor het verkrijgen van de financiering voor aanschaf van de woning.

Koop:

De koopovereenkomst komt pas tot stand nadat beide partijen de koopakte hebben ondertekend.

Een mondelinge overeenkomst is dus niet rechtsgeldig.

De koper heeft na ondertekening van de koopakte nog 3 dagen bedenktijd, dit is wettelijk zo geregeld.

Bovendien is het gebruikelijk dat voor de koper een voorbehoud wordt gemaakt voor het verkrijgen van een financiering.

Dit geldt voor natuurlijke personen. Is de koper geen natuurlijk persoon, bijvoorbeeld een belegger,

dan is een mondelinge overeenkomst wel rechtsgeldig en is er geen sprake van bedenktijd.

Oplevering:

Op de dag van oplevering, welke in de koopakte is vastgelegd, wordt het huis zowel juridisch als feitelijk uw eigendom.

Juridisch = eigendomsoverdracht bij de notaris waarbij u de akte van levering tekent welke bij het kadaster in de openbare registers wordt ingeschreven en

vervolgens uw bewijs van eigendom wordt.

Feitelijk = sleuteloverdracht welke meestal direct samenvalt met het tekenen van de akte van levering bij de notaris.

Voor de eigendomsoverdracht bij de notaris heeft De Mooij makelaardij de gewoonte eerst bij de woning af te spreken om met elkaar de lege woning te

doorlopen en te controleren of de oplevering naar wens is.

Gelijktijdig worden de meterstanden van gas, licht en water opgenomen en bevestigd aan partijen.

Disclaimer:

Nadrukkelijk vermelden wij dat deze informatieverstrekking niet als een aanbieding of offerte mag worden beschouwd.

Aan deze gegevens kunnen derhalve geen rechten worden ontleend en zijn wijzigingen voorbehouden.

De vermelde afmetingen/ oppervlakten in deze informatie zijn gemeten op basis van de BBMI (Branche Brede Meetinstructie).

De meetinstructie is bedoeld om een meer eenduidige manier van meten toe te passen voor het geven van een indicatie van de gebruiksoppervlakte.

De meetinstructie sluit verschillen in meetuitkomsten niet volledig uit, door bijvoorbeeld interpretatieverschillen, afrondingen of beperkingen bij het uitvoeren van de meting.

Indien er plattegronden aan deze brochure zijn toegevoegd, houdt u er dan rekening mee dat deze plattegronden slechts een indicatie geven van de indeling.

Besluit u tot aankoop van een woning, denkt u dan aan een NVM aankoopmakelaar voor het behartigen van uw belangen.

Vragen?

Neem vooral contact met ons op!

(078) 612 87 33

info@demooijmakelaardij.nl

demooijmakelaardij.nl

Hypotheken

Verzekeringen

Kredieten



Ben je op zoek naar een transparant en eerlijk hypotheekadvies waarbij niet de cijfers maar jij als mens centraal staat? Bij Financieel Transparant Advies helpen we je graag.

Oriënteer je je op jouw mogelijkheden of heb je jouw droomwoning al gevonden of zelfs al gekocht? Wij staan voor je klaar! Ook voor advies met betrekking tot levens- en schadeverzekeringen of kredieten kun je bij ons terecht.

Onze adviseurs zijn deskundig en onafhankelijk. We hebben toegang tot nagenoeg elke geldverstrekker en verzekeraar.

Het eerste oriënterende gesprek is kosteloos en geheel vrijblijvend. We maken graag een afspraak bij ons op kantoor, bij jou thuis en zelfs online is mogelijk. Bel ons of stuur een e-mail om een afspraak in te plannen.

Telefoon: (078) 612 01 04

E-mail: info@trfa.nl

INTERESSE

in deze woning?



Neem gerust contact met ons op!

We helpen je graag verder.

De Mooij Makelaardij b.v.
Burgemeester Jansenlaan 57
3331 HD Zwijndrecht

(078) 612 87 33
info@demooijmakelaardij.nl
demooijmakelaardij.nl

 **De Mooij**
makelaardij b.v.

Lijst van zaken



Persoonlijke gegevens

Adres te verkopen woning:

Rotterdamseweg 39, 3332 AC Zwijndrecht

Datum:

28-02-2024

Voor de onderstaande zaken -ongeacht of ze roerend dan wel onroerend zijn- geldt dat ze soms wel en soms niet in de woning achterblijven. De lijst is bedoeld om duidelijkheid te scheppen om discussies achteraf te voorkomen.

	Blijft achter	Gaat mee	Kan worden overgenomen	N.v.t.
Woning				
<i>Interieur</i>				
Verlichting, te weten:				
- Inbouwspots/dimmers	<input checked="" type="checkbox"/>	<input type="checkbox"/>	<input type="checkbox"/>	<input type="checkbox"/>
- Opbouwspots/armaturen/lampen/dimmers	<input checked="" type="checkbox"/>	<input type="checkbox"/>	<input type="checkbox"/>	<input type="checkbox"/>
- Losse (hang)lampen	<input type="checkbox"/>	<input checked="" type="checkbox"/>	<input type="checkbox"/>	<input type="checkbox"/>
-	<input type="checkbox"/>	<input type="checkbox"/>	<input type="checkbox"/>	<input checked="" type="checkbox"/>
-	<input type="checkbox"/>	<input type="checkbox"/>	<input type="checkbox"/>	<input checked="" type="checkbox"/>
(Losse) kasten, legplanken, te weten:				
- Inbouwkasten slkmrs blijven	<input checked="" type="checkbox"/>	<input type="checkbox"/>	<input type="checkbox"/>	<input type="checkbox"/>
-	<input type="checkbox"/>	<input type="checkbox"/>	<input type="checkbox"/>	<input checked="" type="checkbox"/>
Raamdecoratie/zonwering binnen, te weten:				
- Gordijnrails	<input checked="" type="checkbox"/>	<input type="checkbox"/>	<input type="checkbox"/>	<input type="checkbox"/>
- Gordijnen	<input type="checkbox"/>	<input type="checkbox"/>	<input checked="" type="checkbox"/>	<input type="checkbox"/>
- Overgordijnen	<input type="checkbox"/>	<input type="checkbox"/>	<input type="checkbox"/>	<input checked="" type="checkbox"/>
- Vitrages	<input type="checkbox"/>	<input type="checkbox"/>	<input checked="" type="checkbox"/>	<input type="checkbox"/>
- Rolgordijnen	<input checked="" type="checkbox"/>	<input type="checkbox"/>	<input type="checkbox"/>	<input type="checkbox"/>
- Lamellen	<input type="checkbox"/>	<input type="checkbox"/>	<input type="checkbox"/>	<input checked="" type="checkbox"/>
- Jaloezieën	<input checked="" type="checkbox"/>	<input type="checkbox"/>	<input type="checkbox"/>	<input type="checkbox"/>
- (Losse) horren/rolhorren	<input type="checkbox"/>	<input type="checkbox"/>	<input type="checkbox"/>	<input checked="" type="checkbox"/>
-	<input type="checkbox"/>	<input type="checkbox"/>	<input type="checkbox"/>	<input checked="" type="checkbox"/>
-	<input type="checkbox"/>	<input type="checkbox"/>	<input type="checkbox"/>	<input checked="" type="checkbox"/>
Vloerdecoratie, te weten:				
- Vloerbedekking	<input type="checkbox"/>	<input type="checkbox"/>	<input type="checkbox"/>	<input checked="" type="checkbox"/>
- Parketvloer	<input checked="" type="checkbox"/>	<input type="checkbox"/>	<input type="checkbox"/>	<input type="checkbox"/>
- Houten vloer(delen)	<input checked="" type="checkbox"/>	<input type="checkbox"/>	<input type="checkbox"/>	<input type="checkbox"/>
- Laminaat	<input checked="" type="checkbox"/>	<input type="checkbox"/>	<input type="checkbox"/>	<input type="checkbox"/>
- Plavuizen	<input checked="" type="checkbox"/>	<input type="checkbox"/>	<input type="checkbox"/>	<input type="checkbox"/>
-	<input type="checkbox"/>	<input type="checkbox"/>	<input type="checkbox"/>	<input checked="" type="checkbox"/>
-	<input type="checkbox"/>	<input type="checkbox"/>	<input type="checkbox"/>	<input checked="" type="checkbox"/>
(Voorzet) openhaard met toebehoren	<input type="checkbox"/>	<input type="checkbox"/>	<input type="checkbox"/>	<input checked="" type="checkbox"/>
Allesbrander	<input type="checkbox"/>	<input type="checkbox"/>	<input type="checkbox"/>	<input checked="" type="checkbox"/>
Houtkachel	<input type="checkbox"/>	<input type="checkbox"/>	<input checked="" type="checkbox"/>	<input type="checkbox"/>
(Gas)kachels	<input type="checkbox"/>	<input type="checkbox"/>	<input type="checkbox"/>	<input checked="" type="checkbox"/>

Lijst van zaken



	Blijft achter	Gaat mee	Kan worden overgenomen	N.v.t.
Designradiator(en)	<input type="checkbox"/>	<input type="checkbox"/>	<input type="checkbox"/>	<input checked="" type="checkbox"/>
Radiatorafwerking	<input type="checkbox"/>	<input type="checkbox"/>	<input type="checkbox"/>	<input checked="" type="checkbox"/>
Overige, te weten:				
- Spiegelwanden	<input type="checkbox"/>	<input type="checkbox"/>	<input type="checkbox"/>	<input checked="" type="checkbox"/>
- Schilderij ophangstelsysteem	<input type="checkbox"/>	<input type="checkbox"/>	<input type="checkbox"/>	<input checked="" type="checkbox"/>
-	<input type="checkbox"/>	<input type="checkbox"/>	<input type="checkbox"/>	<input checked="" type="checkbox"/>
-	<input type="checkbox"/>	<input type="checkbox"/>	<input type="checkbox"/>	<input checked="" type="checkbox"/>
-	<input type="checkbox"/>	<input type="checkbox"/>	<input type="checkbox"/>	<input checked="" type="checkbox"/>
-	<input type="checkbox"/>	<input type="checkbox"/>	<input type="checkbox"/>	<input checked="" type="checkbox"/>
Keuken				
Keukenblok (met bovenkasten)	<input checked="" type="checkbox"/>	<input type="checkbox"/>	<input type="checkbox"/>	<input type="checkbox"/>
Keuken (inbouw)apparatuur, te weten:				
- Kookplaat	<input checked="" type="checkbox"/>	<input type="checkbox"/>	<input type="checkbox"/>	<input type="checkbox"/>
- (Gas) fornuis	<input type="checkbox"/>	<input type="checkbox"/>	<input type="checkbox"/>	<input checked="" type="checkbox"/>
- Afzuigkap	<input checked="" type="checkbox"/>	<input type="checkbox"/>	<input type="checkbox"/>	<input type="checkbox"/>
- Magnetron	<input type="checkbox"/>	<input type="checkbox"/>	<input type="checkbox"/>	<input checked="" type="checkbox"/>
- Oven	<input checked="" type="checkbox"/>	<input type="checkbox"/>	<input type="checkbox"/>	<input type="checkbox"/>
- Combi-oven/combimagnetron	<input type="checkbox"/>	<input type="checkbox"/>	<input type="checkbox"/>	<input checked="" type="checkbox"/>
- Koelkast	<input checked="" type="checkbox"/>	<input type="checkbox"/>	<input type="checkbox"/>	<input type="checkbox"/>
- Vriezer	<input type="checkbox"/>	<input type="checkbox"/>	<input type="checkbox"/>	<input checked="" type="checkbox"/>
- Koel-vriescombinatie	<input checked="" type="checkbox"/>	<input type="checkbox"/>	<input type="checkbox"/>	<input type="checkbox"/>
- Vaatwasser	<input checked="" type="checkbox"/>	<input type="checkbox"/>	<input type="checkbox"/>	<input type="checkbox"/>
- Quooker	<input checked="" type="checkbox"/>	<input type="checkbox"/>	<input type="checkbox"/>	<input type="checkbox"/>
- Koffiezetapparaat	<input type="checkbox"/>	<input type="checkbox"/>	<input type="checkbox"/>	<input checked="" type="checkbox"/>
-	<input type="checkbox"/>	<input type="checkbox"/>	<input type="checkbox"/>	<input checked="" type="checkbox"/>
-	<input type="checkbox"/>	<input type="checkbox"/>	<input type="checkbox"/>	<input checked="" type="checkbox"/>
Keukenaccessoires, te weten:				
-	<input type="checkbox"/>	<input type="checkbox"/>	<input type="checkbox"/>	<input checked="" type="checkbox"/>
-	<input type="checkbox"/>	<input type="checkbox"/>	<input type="checkbox"/>	<input checked="" type="checkbox"/>
-	<input type="checkbox"/>	<input type="checkbox"/>	<input type="checkbox"/>	<input checked="" type="checkbox"/>
-	<input type="checkbox"/>	<input type="checkbox"/>	<input type="checkbox"/>	<input checked="" type="checkbox"/>
-	<input type="checkbox"/>	<input type="checkbox"/>	<input type="checkbox"/>	<input checked="" type="checkbox"/>
-	<input type="checkbox"/>	<input type="checkbox"/>	<input type="checkbox"/>	<input checked="" type="checkbox"/>
-	<input type="checkbox"/>	<input type="checkbox"/>	<input type="checkbox"/>	<input checked="" type="checkbox"/>
-	<input type="checkbox"/>	<input type="checkbox"/>	<input type="checkbox"/>	<input checked="" type="checkbox"/>
Sanitair/sauna				
Toilet met de volgende toebehoren:				
- Toilet	<input checked="" type="checkbox"/>	<input type="checkbox"/>	<input type="checkbox"/>	<input type="checkbox"/>
- Toilethouder	<input checked="" type="checkbox"/>	<input type="checkbox"/>	<input type="checkbox"/>	<input type="checkbox"/>
- Toiletborstel(houder)	<input checked="" type="checkbox"/>	<input type="checkbox"/>	<input type="checkbox"/>	<input type="checkbox"/>
- Fontein	<input checked="" type="checkbox"/>	<input type="checkbox"/>	<input type="checkbox"/>	<input type="checkbox"/>
-	<input type="checkbox"/>	<input type="checkbox"/>	<input type="checkbox"/>	<input checked="" type="checkbox"/>

Lijst van zaken



	Blijft achter	Gaat mee	Kan worden overgenomen	N.v.t.
-	<input type="checkbox"/>	<input type="checkbox"/>	<input type="checkbox"/>	<input checked="" type="checkbox"/>
Badkamer met de volgende toebehoren:				
- Ligbad	<input checked="" type="checkbox"/>	<input type="checkbox"/>	<input type="checkbox"/>	<input type="checkbox"/>
- Jacuzzi/whirlpool	<input type="checkbox"/>	<input type="checkbox"/>	<input type="checkbox"/>	<input checked="" type="checkbox"/>
- Douche (cabine/scherf)	<input checked="" type="checkbox"/>	<input type="checkbox"/>	<input type="checkbox"/>	<input type="checkbox"/>
- Stoomdouche (cabine)	<input type="checkbox"/>	<input type="checkbox"/>	<input type="checkbox"/>	<input checked="" type="checkbox"/>
- Wastafel	<input checked="" type="checkbox"/>	<input type="checkbox"/>	<input type="checkbox"/>	<input type="checkbox"/>
- Wastafelmeubel	<input type="checkbox"/>	<input type="checkbox"/>	<input type="checkbox"/>	<input checked="" type="checkbox"/>
- Planchet	<input type="checkbox"/>	<input type="checkbox"/>	<input type="checkbox"/>	<input checked="" type="checkbox"/>
- Toiletkast	<input type="checkbox"/>	<input type="checkbox"/>	<input type="checkbox"/>	<input checked="" type="checkbox"/>
- Toilet	<input checked="" type="checkbox"/>	<input type="checkbox"/>	<input type="checkbox"/>	<input type="checkbox"/>
- Toilethouder	<input checked="" type="checkbox"/>	<input type="checkbox"/>	<input type="checkbox"/>	<input type="checkbox"/>
- Toiletborstel(houder)	<input checked="" type="checkbox"/>	<input type="checkbox"/>	<input type="checkbox"/>	<input type="checkbox"/>
-	<input type="checkbox"/>	<input type="checkbox"/>	<input type="checkbox"/>	<input checked="" type="checkbox"/>
-	<input type="checkbox"/>	<input type="checkbox"/>	<input type="checkbox"/>	<input checked="" type="checkbox"/>
Sauna met toebehoren	<input checked="" type="checkbox"/>	<input type="checkbox"/>	<input type="checkbox"/>	<input type="checkbox"/>
	<input type="checkbox"/>	<input type="checkbox"/>	<input type="checkbox"/>	<input checked="" type="checkbox"/>
<i>Exterieur/Installaties/Veiligheid/Energiebesparing</i>				
Schotel/antenne	<input type="checkbox"/>	<input type="checkbox"/>	<input type="checkbox"/>	<input checked="" type="checkbox"/>
Brievenbus	<input checked="" type="checkbox"/>	<input type="checkbox"/>	<input type="checkbox"/>	<input type="checkbox"/>
Kluis	<input type="checkbox"/>	<input type="checkbox"/>	<input type="checkbox"/>	<input checked="" type="checkbox"/>
(Voordeur)bel	<input checked="" type="checkbox"/>	<input type="checkbox"/>	<input type="checkbox"/>	<input type="checkbox"/>
Alarminstallatie	<input type="checkbox"/>	<input type="checkbox"/>	<input type="checkbox"/>	<input checked="" type="checkbox"/>
(Veiligheids)sloten en overige inbraakpreventie	<input type="checkbox"/>	<input type="checkbox"/>	<input type="checkbox"/>	<input checked="" type="checkbox"/>
Rookmelders	<input type="checkbox"/>	<input type="checkbox"/>	<input type="checkbox"/>	<input checked="" type="checkbox"/>
(Klok)thermostaat	<input checked="" type="checkbox"/>	<input type="checkbox"/>	<input type="checkbox"/>	<input type="checkbox"/>
Airconditioning	<input type="checkbox"/>	<input type="checkbox"/>	<input type="checkbox"/>	<input checked="" type="checkbox"/>
Warmwatervoorziening, te weten:				
- CV-installatie	<input checked="" type="checkbox"/>	<input type="checkbox"/>	<input type="checkbox"/>	<input type="checkbox"/>
- Boiler	<input type="checkbox"/>	<input type="checkbox"/>	<input type="checkbox"/>	<input checked="" type="checkbox"/>
- Geiser	<input type="checkbox"/>	<input type="checkbox"/>	<input type="checkbox"/>	<input checked="" type="checkbox"/>
- Warmtepomp hybride	<input checked="" type="checkbox"/>	<input type="checkbox"/>	<input type="checkbox"/>	<input type="checkbox"/>
-	<input type="checkbox"/>	<input type="checkbox"/>	<input type="checkbox"/>	<input checked="" type="checkbox"/>
-	<input type="checkbox"/>	<input type="checkbox"/>	<input type="checkbox"/>	<input checked="" type="checkbox"/>
Screens	<input type="checkbox"/>	<input type="checkbox"/>	<input type="checkbox"/>	<input checked="" type="checkbox"/>
Rolluiken	<input type="checkbox"/>	<input type="checkbox"/>	<input type="checkbox"/>	<input checked="" type="checkbox"/>
Zonwering buiten	<input checked="" type="checkbox"/>	<input type="checkbox"/>	<input type="checkbox"/>	<input type="checkbox"/>
-	<input type="checkbox"/>	<input type="checkbox"/>	<input type="checkbox"/>	<input checked="" type="checkbox"/>
-	<input type="checkbox"/>	<input type="checkbox"/>	<input type="checkbox"/>	<input checked="" type="checkbox"/>
-	<input type="checkbox"/>	<input type="checkbox"/>	<input type="checkbox"/>	<input checked="" type="checkbox"/>
Isolatievoorzieningen (voorzetramen/radiatorfolie etc.), te weten:				
-	<input type="checkbox"/>	<input type="checkbox"/>	<input type="checkbox"/>	<input checked="" type="checkbox"/>

Lijst van zaken



	Blijft achter	Gaat mee	Kan worden overgenomen	N.v.t.
-	<input type="checkbox"/>	<input type="checkbox"/>	<input type="checkbox"/>	<input checked="" type="checkbox"/>
Telefoonaansluiting/internetaansluiting	<input type="checkbox"/>	<input type="checkbox"/>	<input type="checkbox"/>	<input checked="" type="checkbox"/>
Veiligheidsschakelaar wasautomaat	<input type="checkbox"/>	<input type="checkbox"/>	<input type="checkbox"/>	<input checked="" type="checkbox"/>
Waterslot wasautomaat	<input type="checkbox"/>	<input type="checkbox"/>	<input type="checkbox"/>	<input checked="" type="checkbox"/>
Zonnepanelen	<input checked="" type="checkbox"/>	<input type="checkbox"/>	<input type="checkbox"/>	<input type="checkbox"/>
Oplaadpunt elektrische auto	<input type="checkbox"/>	<input type="checkbox"/>	<input type="checkbox"/>	<input checked="" type="checkbox"/>
	<input type="checkbox"/>	<input type="checkbox"/>	<input type="checkbox"/>	<input checked="" type="checkbox"/>
	<input type="checkbox"/>	<input type="checkbox"/>	<input type="checkbox"/>	<input checked="" type="checkbox"/>
Tuin				
<i>Inrichting</i>				
Tuinaanleg/bestrating	<input checked="" type="checkbox"/>	<input type="checkbox"/>	<input type="checkbox"/>	<input type="checkbox"/>
Beplanting	<input checked="" type="checkbox"/>	<input type="checkbox"/>	<input type="checkbox"/>	<input type="checkbox"/>
	<input type="checkbox"/>	<input type="checkbox"/>	<input type="checkbox"/>	<input checked="" type="checkbox"/>
<i>Verlichting/installaties</i>				
Buitenverlichting	<input checked="" type="checkbox"/>	<input type="checkbox"/>	<input type="checkbox"/>	<input type="checkbox"/>
Tijd- of schemerschakelaar/bewegingsmelder	<input type="checkbox"/>	<input type="checkbox"/>	<input type="checkbox"/>	<input checked="" type="checkbox"/>
	<input type="checkbox"/>	<input type="checkbox"/>	<input type="checkbox"/>	<input checked="" type="checkbox"/>
<i>Bebouwing</i>				
Tuinhuis/buitenberging	<input checked="" type="checkbox"/>	<input type="checkbox"/>	<input type="checkbox"/>	<input type="checkbox"/>
Kasten/werkbank in tuinhuis/berging	<input type="checkbox"/>	<input type="checkbox"/>	<input type="checkbox"/>	<input checked="" type="checkbox"/>
(Broei)kas	<input type="checkbox"/>	<input type="checkbox"/>	<input type="checkbox"/>	<input checked="" type="checkbox"/>
regentonnen	<input type="checkbox"/>	<input type="checkbox"/>	<input checked="" type="checkbox"/>	<input type="checkbox"/>
	<input type="checkbox"/>	<input type="checkbox"/>	<input type="checkbox"/>	<input checked="" type="checkbox"/>
<i>Overig</i>				
Overige tuin, te weten:				
- (Sier)hek	<input type="checkbox"/>	<input type="checkbox"/>	<input type="checkbox"/>	<input checked="" type="checkbox"/>
- Vlaggenmast(houder)	<input checked="" type="checkbox"/>	<input type="checkbox"/>	<input type="checkbox"/>	<input type="checkbox"/>
-	<input type="checkbox"/>	<input type="checkbox"/>	<input type="checkbox"/>	<input checked="" type="checkbox"/>
-	<input type="checkbox"/>	<input type="checkbox"/>	<input type="checkbox"/>	<input checked="" type="checkbox"/>

Lijst van zaken



Overig

Zijn er zaken die geen eigendom zijn van verkoper omdat er sprake is van een leasecontract of huurcontract. Zo ja, neemt verkoper de zaak mee of wordt het betreffende contract overgenomen?

	Ja	Nee	Gaat mee	Moet worden overgenomen
CV	<input type="checkbox"/>	<input checked="" type="checkbox"/>	<input type="checkbox"/>	<input type="checkbox"/>
Boiler	<input type="checkbox"/>	<input checked="" type="checkbox"/>	<input type="checkbox"/>	<input type="checkbox"/>
Zonnepanelen	<input type="checkbox"/>	<input checked="" type="checkbox"/>	<input type="checkbox"/>	<input type="checkbox"/>
-	<input type="checkbox"/>	<input checked="" type="checkbox"/>	<input type="checkbox"/>	<input type="checkbox"/>
-	<input type="checkbox"/>	<input checked="" type="checkbox"/>	<input type="checkbox"/>	<input type="checkbox"/>
-	<input type="checkbox"/>	<input checked="" type="checkbox"/>	<input type="checkbox"/>	<input type="checkbox"/>
-	<input type="checkbox"/>	<input checked="" type="checkbox"/>	<input type="checkbox"/>	<input type="checkbox"/>
Bijlage(n) over te nemen contracten:				
-				
-				

Voor akkoord,

De opdrachtgever/verkoper,
(en echtgeno(o)t(e)/partner)

plaats en datum:

Koper,
(en echtgeno(o)t(e)/partner)

plaats en datum: