



Vraagprijs
€ 545.000 k.k.

ZOETE ERMGAARD 6

AMERSFOORT

KENMERKEN

SOORT WONING:
eengezinswoning

ENERGIELABEL:
B

BOUWJAAR:
1995

WOONOPPERVLAKTE:
152 m²

INHOUD:
539 m³

PERCELOPPERVLAKTE:
180 m²



OMSCHRIJVING

Ben jij op zoek naar een royale gezinswoning mét garage en een heerlijk vrije ligging?! Dan is deze tussenwoning met maar liefst 6 slaapkamers in de groene en kindvriendelijke wijk "Nieuwland" écht iets voor jou!

Aan een autoluw hofje, aan de rand van de Amersfoortse wijk "Nieuwland" ligt deze royale gezinswoning met garage. De woning beschikt over een prachtig vrij uitzicht over een veldje met een speelvoorziening aan de voorzijde, heeft maar liefst 6 slaapkamers door het realiseren van een dakopbouw (2019), een fijne en lichte leefruimte op de begane grond, een moderne keuken en sanitair én een achtertuin op het zuidwesten! De woning is in de afgelopen jaren keurig onderhouden; het buitenschilderwerk is uitgevoerd in 2022, de C.V.-installatie is vervangen in 2023 en het dak van de garage is eveneens vernieuwd in 2023. De woning dateert uit 1995, is volledig geïsoleerd en v.v. HR+-beglazing. Kortom; een instapklaar (t)huis op een fijne, kindvriendelijke locatie!

Indeling:

Begane grond: entree/hal met meterkast, garderobe en toegang tot de leefruimte. Aan de voorzijde bevindt zich de eetkamer met toegang tot een 2e hal waar zich de toiletruimte en een deur naar de inpandige garage bevindt. De eet- en woonkamer wordt gescheiden door de moderne open keuken en de trapopgang naar de 1e verdieping. De keuken is in lichte kleurstelling en v.v. kook- en spoeliland met 5-pitsgaskookplaat, afzuigkap, vaatwasser, spoelbak en ruimte voor gezellige barkrukken, een hoge kastenwand met koelkast, vriezer en combi-oven. Aan de achterzijde bevindt zich de lichte woonkamer met grote raampartij die zorgt voor het nodige daglicht en toegang tot de achtertuin.

1e verdieping: overloop met trapopgang naar 2e verdieping, twee in grootte variërende slaapkamers aan de voorzijde en twee in grootte variërende slaapkamers aan de achterzijde. De ruime en moderne badkamer (2019) v.v. inloopdouche, toilet, dubbel wastafelmeubel en sfeervolle nisjes voor toiletpullen en handdoeken.

2e verdieping: ruime voorzolder met vaste kast v.v. wasmachine-/drogeropstelling en tweede vast kast v.v. C.V.-installatie (2023). Door het realiseren van een dakopbouw (2019) zijn hier nog twee ruime slaapkamers gecreëerd.

Tuin, garage en oprit: de woning is gelegen op een perceel van 180 m² met aan de voorzijde een inpandige garage voor het stallen van o.a. fietsen en tuingereedschap en een oprit met voldoende ruimte voor het parkeren van twee auto's op eigen terrein.

De achtertuin is sfeervol en onderhoudsvriendelijk aangelegd en gelegen op het zuidwesten waardoor je zomers op tot in de avonduren van de zon kunt genieten! Er bevindt zich een groot terras, de tuin wordt gescheiden door een border met groene beplanting en houten delen. Hierachter is kunstgras geplaatst en een trampoline voor het vermaak van de kinderen. Tevens is hier een houten berging aanwezig en de achtertuin is te bereiken middels een achterom.

De Zoete Ermgaard is een autoluw hofje met speelvoorziening en slechts bestemmingsverkeer aan de rand van de wijk "Nieuwland". De wijk biedt alle benodigde voorzieningen zoals een winkelcentrum met een uitgebreid winkelaanbod (letterlijk om de hoek), meerdere basisscholen, kinderopvang, sportfaciliteiten, gezondheidscentra en openbaar vervoer. Voor ontspanning kun je terecht in het poldergebied met prachtige wandel- en fietsroutes, onder andere langs rivier de Eem. Het historische stadscentrum van Amersfoort, met gezellige restaurants, terrassen, winkels en de wekelijkse markt, ligt op 15 minuten fietsen. Ook de uitvalswegen A1 en A28 zijn goed bereikbaar, waardoor steden zoals Utrecht, Amsterdam en Rotterdam gemakkelijk te bereiken zijn.

Bijzonderheden:

- tussenwoning met garage
- woonoppervlak: 152 m²
- perceeloppervlak: 180 m²
- energielabel: B
- veel leefruimte
- v.v. dakopbouw in 2019
- maar liefst 6 slaapkamers
- moderne keuken en sanitair
- instapklaar en keurig afgewerkt
- zonnige tuin op het zuidwesten
- schilderwerk buitenzijde uitgevoerd in 2022
- parkeergelegenheid op eigen terrein

Enthousiast geworden over deze fijne gezinswoning? Maak snel een afspraak via ons kantoor. Wij zijn bereikbaar op 033-3310031. Sarah of Rivka laat je deze woning graag zien!

Aanvaarding in overleg.

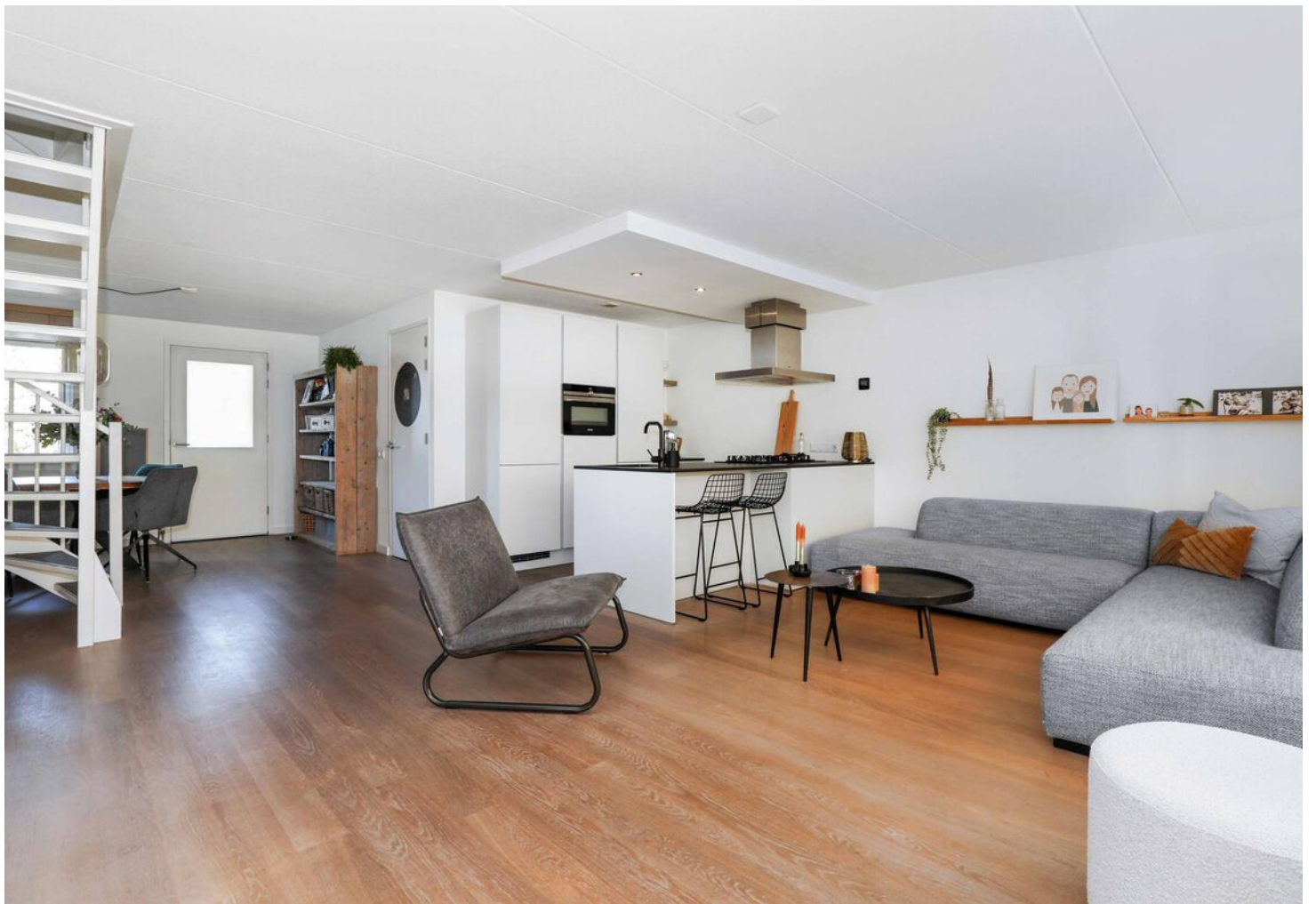



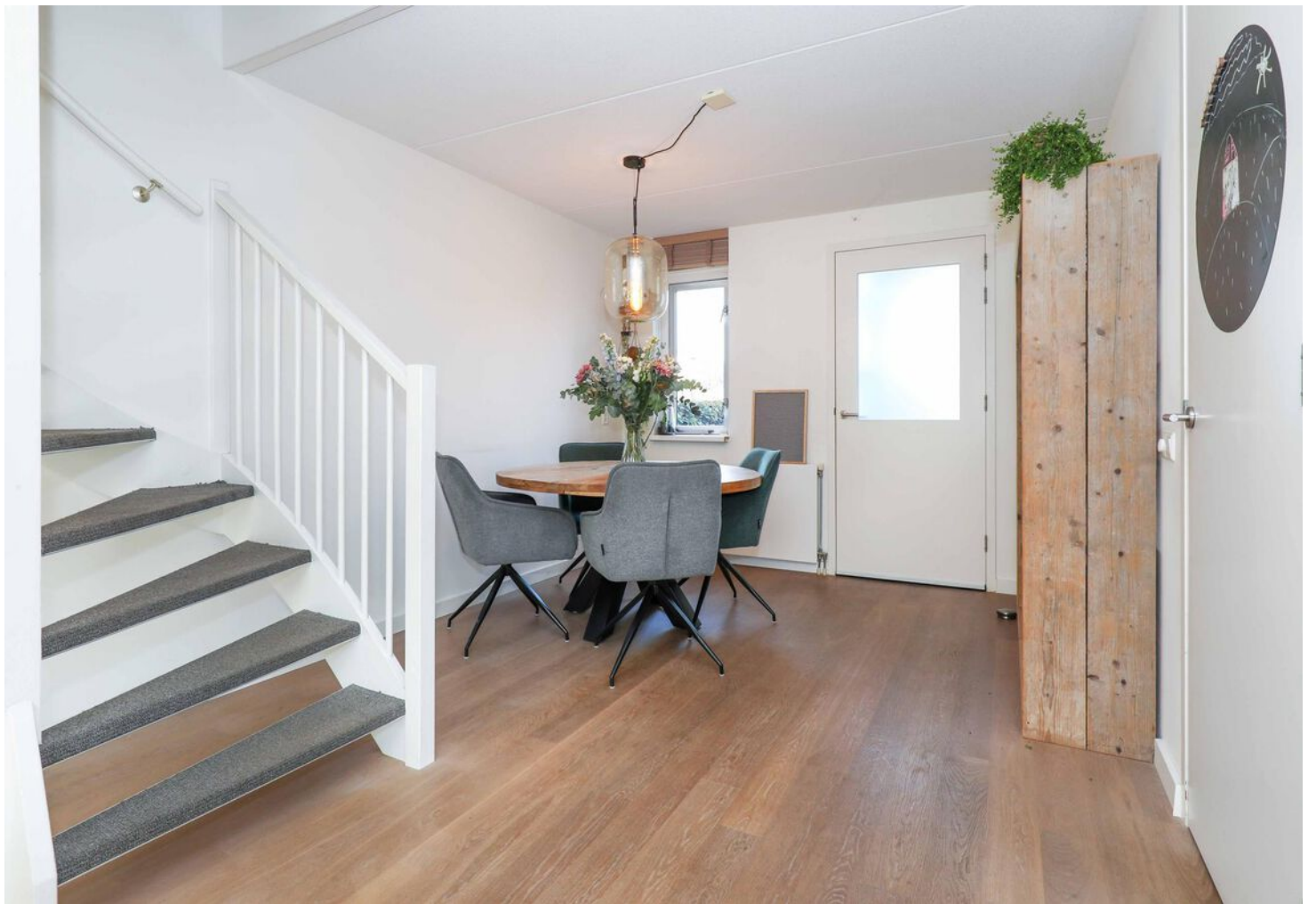





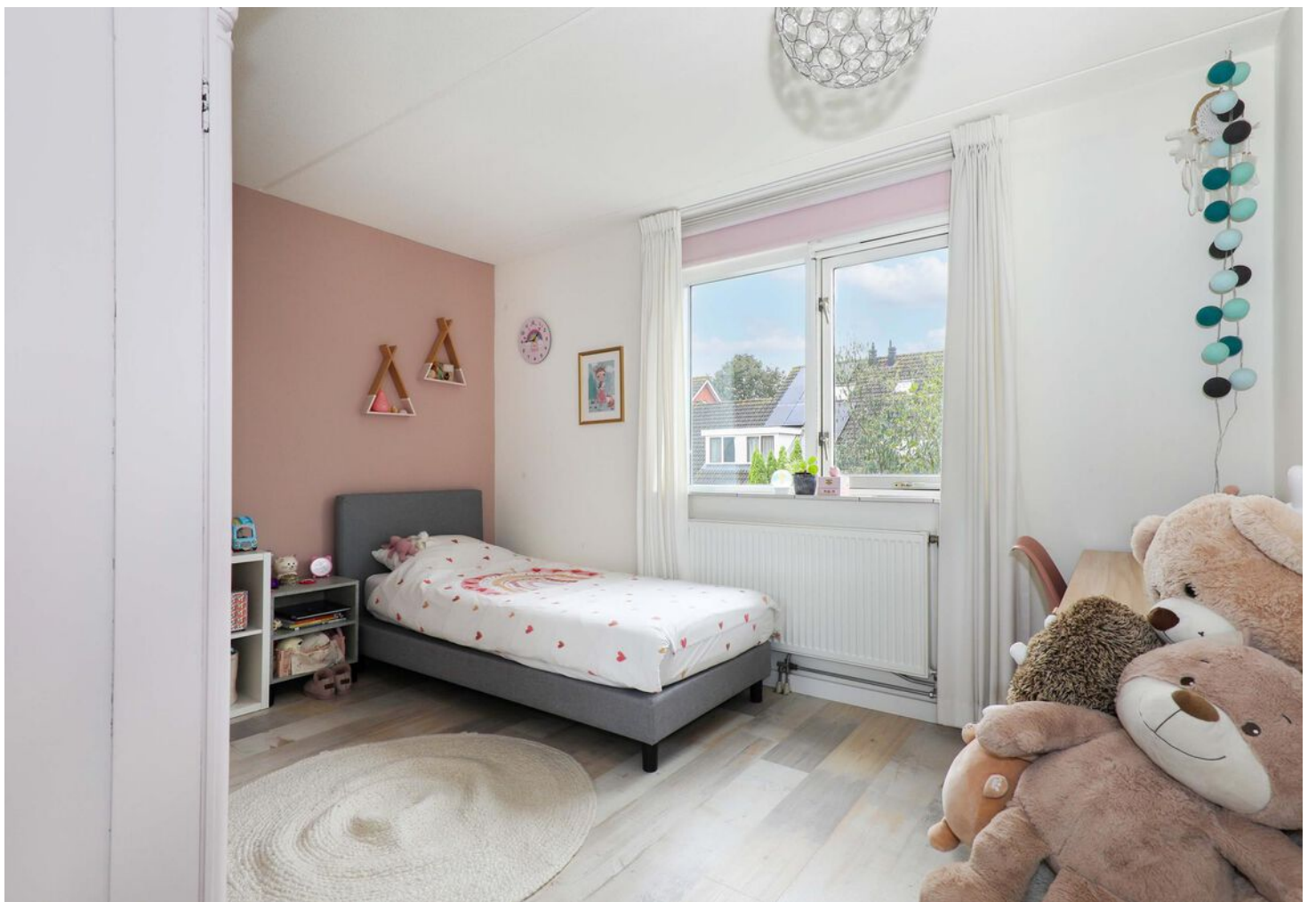











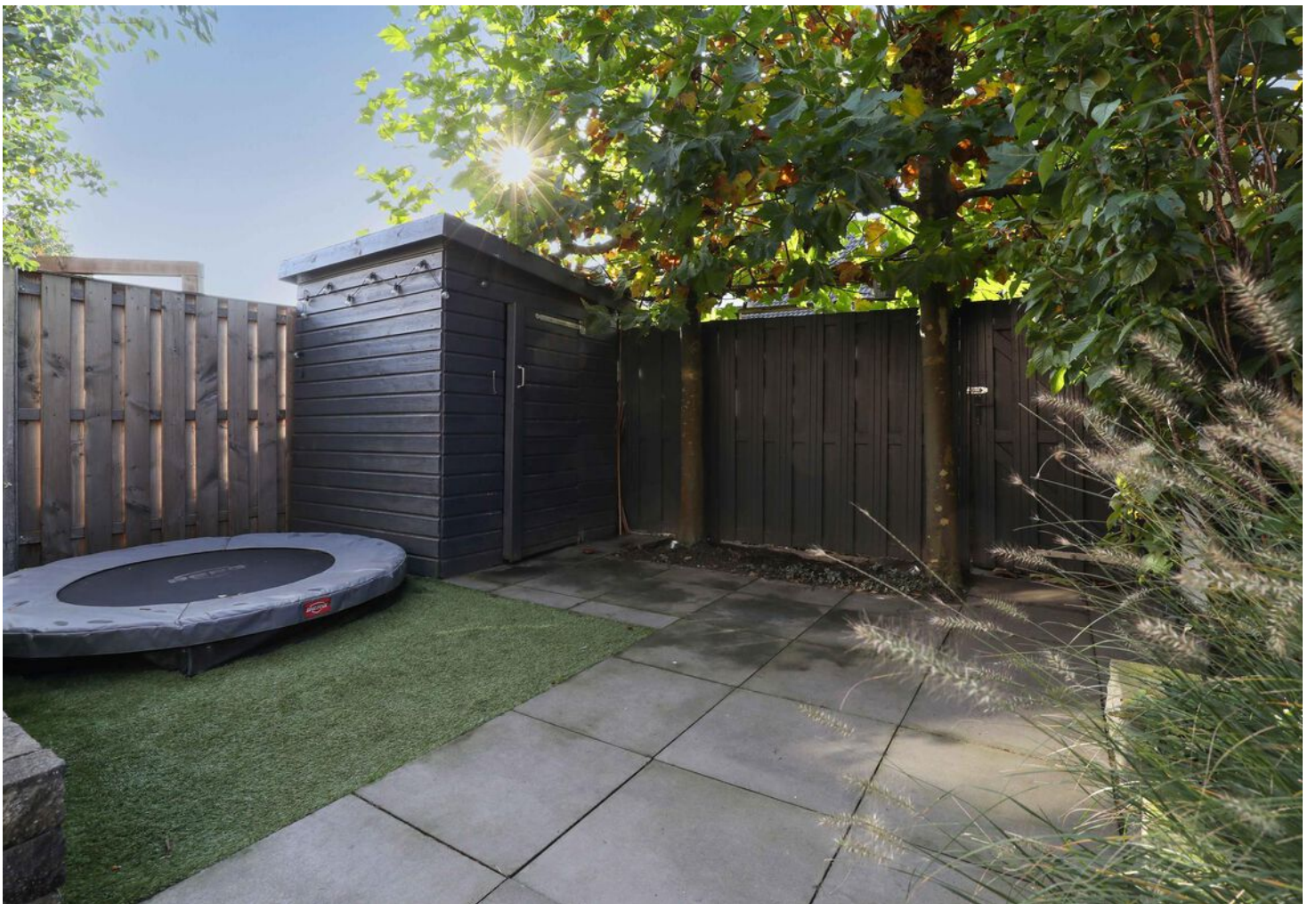



PLATTEGROND begane grond

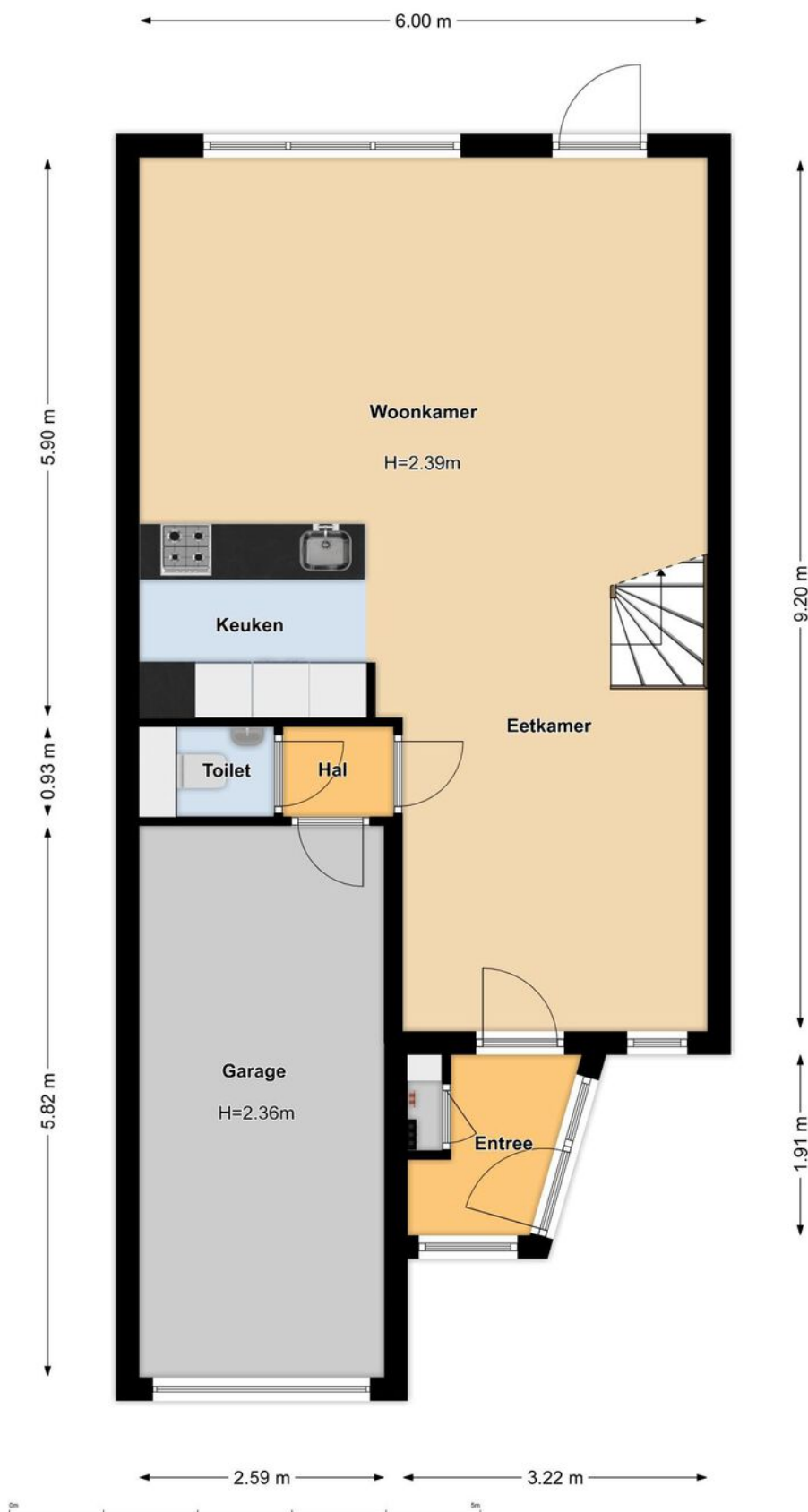

PLATTEGROND 1e verdieping

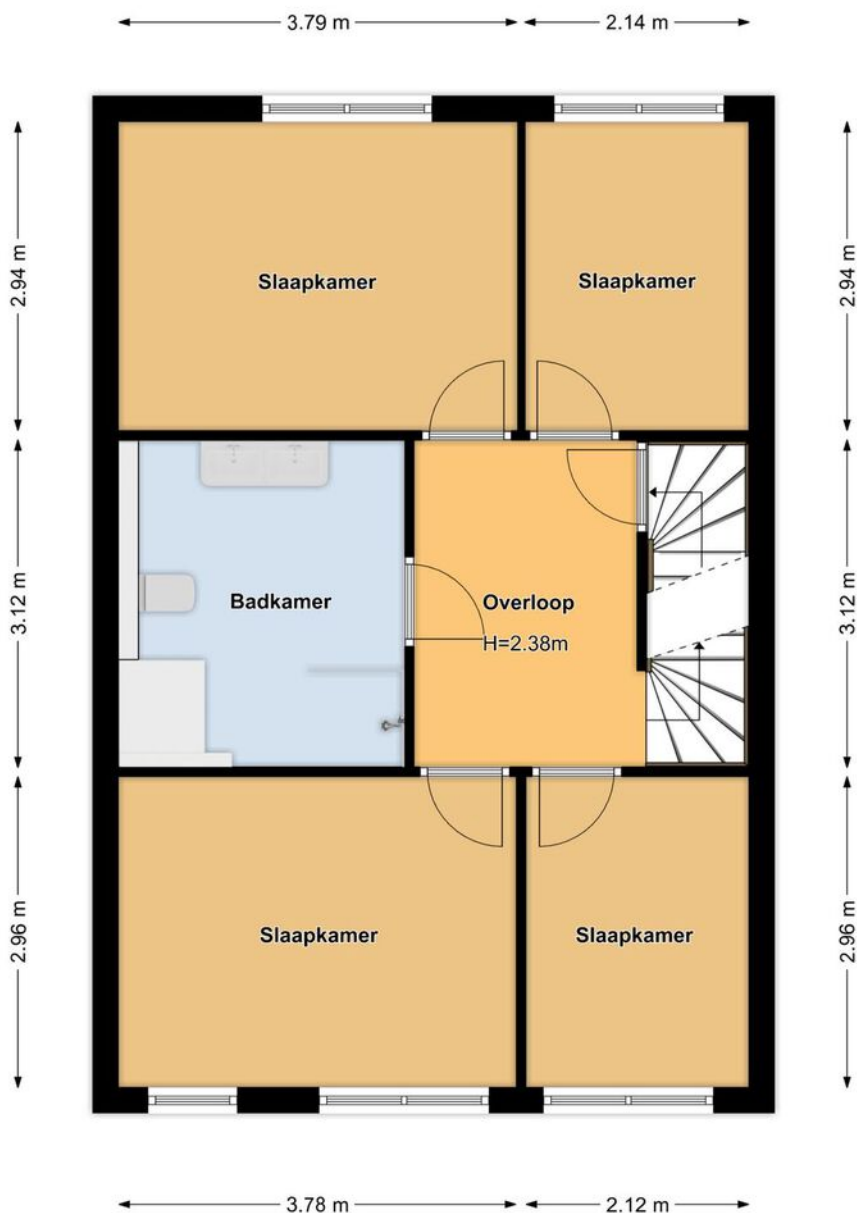

PLATTEGROND 2e verdieping

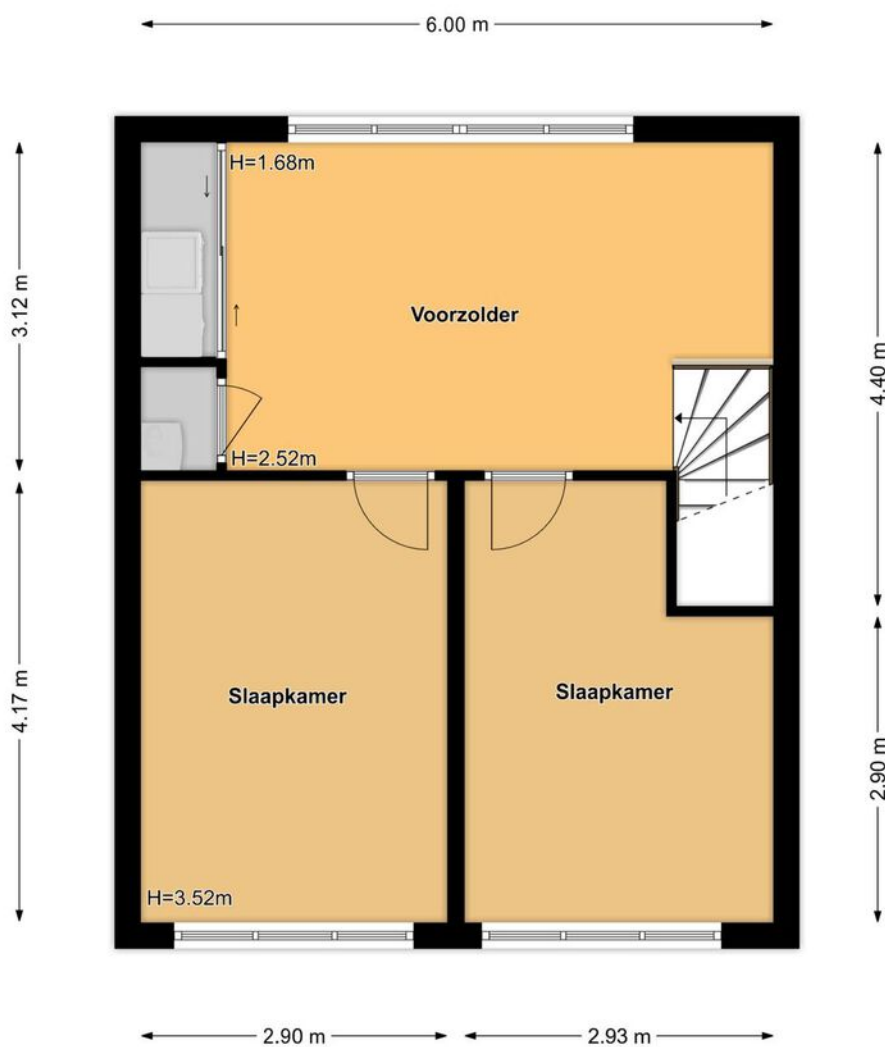

PLATTEGROND berging

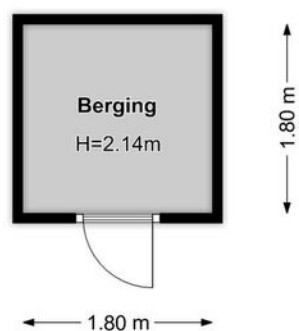

KADASTRALE KAART

Kadastrale kaart

Uw referentie: Zoete Ermgaard



<p>12345 25</p> <p>— Vastgestelde kadastrale grens — Voorlopige kadastrale grens — Administratieve kadastrale grens — Bebouwing</p> <p>Voor een eensluitend uittreksel, geleverd op 30 april 2024 De bewaarder van het kadaster en de openbare registers</p>	<p>Deze kaart is noordgericht</p> <p>Schaal 1: 500</p> <p>Kadastrale gemeente Amersfoort Sectie O Perceel 4960</p> <p>Aan dit uittreksel kunnen geen betrouwbare maten worden ontleend. De Dienst voor het kadaster en de openbare registers behoudt zich de intellectuele eigendomsrechten voor, waaronder het auteursrecht en het databankenrecht.</p>	
---	--	---

LOCATIE OP DE KAART

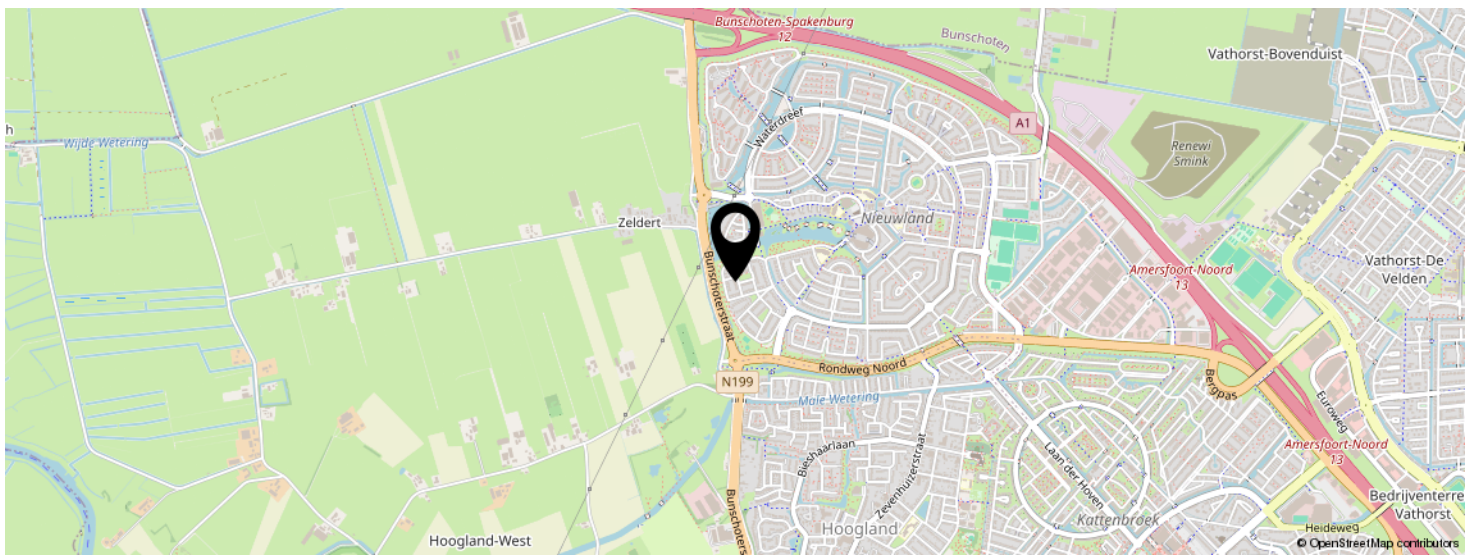
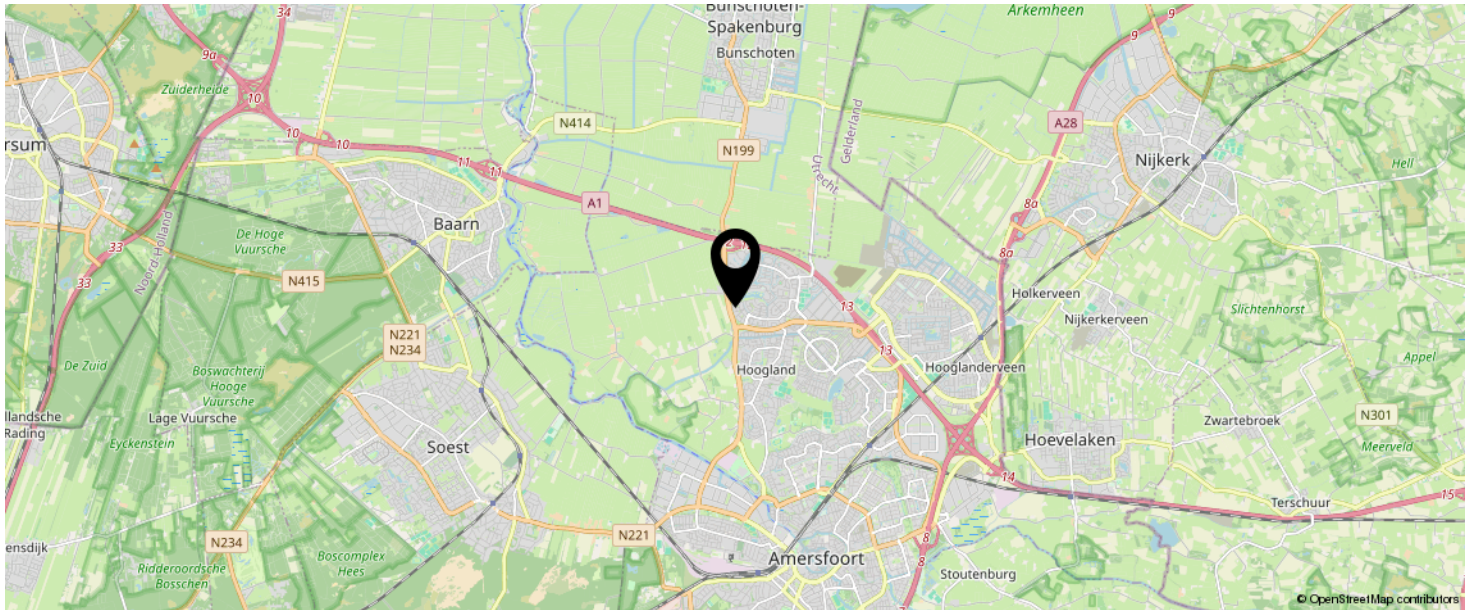

**KOM JIJ HIER
BINNENKORT
WONEN?**

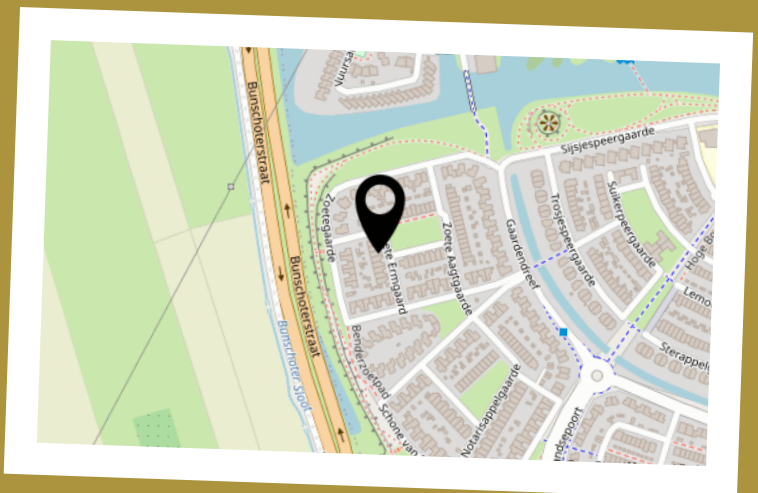

LIJST VAN ZAKEN

	BLIJFT ACHTER	GAAT MEE	TER OVERNAME	N.V.T.
Woning - Interieur				
(Voorzet) openhaard met toebehoren				X
Allesbrander				X
Houtkachel				X
(Gas)kachels				X
Designradiator(en)				X
Radiatorafwerking	X			
Verlichting, te weten				
- inbouwspots/dimmers	X			
- opbouwspots/armaturen/lampen/dimmers				X
- losse (hang)lampen		X		
-				X
-				X
(Losse)kasten, legplanken, te weten				
-				X
-				X
Raamdecoratie/zonwering binnen, te weten				
- gordijnrails		X		
- gordijnen		X		
- overgordijnen				X
- vitrages				X
- rolgordijnen				X
- lamellen				X
- jaloezieën				X
- (losse) horren/rolhorren	X			
- Luxaflex achter			X	
- Luxaflex voor kleine raampje			X	
Vloerdecoratie, te weten				

LIJST VAN ZAKEN

	BLIJFT ACHTER	GAAT MEE	TER OVERNAME	N.V.T.
- vloerbedekking				X
- parketvloer				X
- houten vloer(delen)	X			
- laminaat	X			
- plavuizen	X			
-				X
-				X
Overig, te weten				
- spiegelwanden				X
- schilderij ophangstelsel				X
- Horren eerste en tweede verdieping	X			
- Raambekleding hal	X			
- Bio-Ethanol haard			X	
-				X
Woning - Keuken				
Keukenblok (met bovenkasten)	X			
Keuken (inbouw)apparatuur, te weten				
- kookplaat				X
- (gas)fornuis	X			
- afzuigkap	X			
- magnetron				X
- oven				X
- combi-oven/combimagnetron	X			
- koelkast	X			
- vriezer	X			
- koel-vriescombinatie				X
- vaatwasser	X			
- Quooker				X
- koffiezetapparaat		X		

LIJST VAN ZAKEN

	BLIJFT ACHTER	GAAT MEE	TER OVERNAME	N.V.T.
-				X
-				X
Keukenaccessoires, te weten				
-				X
-				X
-				X
-				X
-				X
-				X
-				X
-				X
Woning - Sanitair/sauna				
Sauna met toebehoren				
				X
				X
Toilet met de volgende toebehoren				
- toilet	X			
- toiletrolhouder				X
- toiletborstel(houder)		X		
- fontein	X			
-				X
-				X
Badkamer met de volgende toebehoren				
- ligbad				X
- jacuzzi/whirlpool				X
- douche (cabine/scherm)	X			
- stoomdouche (cabine)				X
- wastafel	X			

LIJST VAN ZAKEN

	BLIJFT ACHTER	GAAT MEE	TER OVERNAME	N.V.T.
- wastafelmeubel	X			
- planchet				X
- toiletkast				X
- toilet	X			
- toiletrolhouder				X
- toiletborstel(houder)				X
-				X
-				X
Woning - Extérieur/installaties/veiligheid/ energiebesparing				
Schotel/antenne				X
Brievenbus	X			
Kluis				X
(Voordeur)bel	X			
Alarminstallatie				X
(Veiligheids)sloten en overige inbraakpreventie	X			
Rookmelders				X
(Klok)thermostaat	X			
Airconditioning				X
Screens				X
Rolluiken				X
Zonwering buiten	X			
Telefoonaansluiting/internetaansluiting	X			
Veiligheidsschakelaar wasautomaat				X
Waterslot wasautomaat				X
Zonnepanelen				X
Oplaadpunt elektrische auto				X
				X
				X
				X

LIJST VAN ZAKEN

	BLIJFT ACHTER	GAAT MEE	TER OVERNAME	N.V.T.
				X
				X
Warmwatervoorziening, te weten				
- CV-installatie	X			
- boiler				X
- geiser				X
-				X
-				X
-				X
Isolatievoorzieningen (voorzetramen/radiatorfolie etc.), te weten				
-				X
-				X
Tuin - Inrichting				
Tuinaanleg/bestrating	X			
Beplanting	X			
Losse bloempotten		X		
Tuin - Verlichting/installaties				
Buitenverlichting	X			
Tijd- of schemerschakelaar/bewegingsmelder	X			
				X
Tuin - Bebouwing				
Tuinhuis/buitenberging	X			
Kasten/werkbank in tuinhuis/berging				X
(Broei)kas				X
Bloembak voor	X			
				X

LIJST VAN ZAKEN

	BLIJFT ACHTER	GAAT MEE	TER OVERNAME	N.V.T.
Tuin - Overig				
Overige tuin, te weten				
- (sier)hek	X			
- vlaggenmast(houder)	X			
- Schapenhekje		X		
- Trampoline	X			
Overig - Contracten				
CV: Nee				
Boiler: Nee				
Zonnepanelen: Nee				

Extra informatie koopovereenkomst

LinQ Makelaardij verwerkt de volgende extra clausules, indien van toepassing, in de koopovereenkomst:

1. *Ouderdomsclausule (bij onroerende zaken met een bouwjaar voor 01-01-1998)*
Het is de koper bekend dat de onroerende zaak omstreeks 41 jaar oud is, wat betekent dat de eisen die aan de bouwkwaliteit gesteld mogen worden (aanzienlijk) lager liggen dan bij nieuwe woningen. In afwijking van artikel 6.3 van deze koopakte komen (het normaal gebruik belemmerende) gebreken die het gevolg zijn van de ouderdom van de onroerende zaak, voor risico van de koper.
2. *Mogelijkheid asbest (bij onroerende zaken met een bouwjaar voor 01-01-1994)*
In de onroerende zaak kunnen asbesthoudende stoffen/materialen aanwezig zijn. Indien deze worden verwijderd dienen door koper maatregelen en voorzieningen te worden getroffen die de wetgeving voorschrijft. Koper verklaart met deze wetgeving bekend te zijn en aanvaardt alle aansprakelijkheid en gevolgen die uit de aanwezigheid van asbest en/of de verwijdering van asbest uit de onroerende zaak kan voortvloeien. In afwijking van artikel 6.3 van deze koopakte en artikel 7:17 lid 1 en 2 BW komt het geheel ten dele ontbreken van één of meer eigenschappen van de onroerende zaak voor normaal en bijzonder gebruik en het eventueel anderszins niet-beantwoorden van de zaak aan de overeenkomst als gevolg van de aanwezigheid van enig asbest in welke samenstelling en/of op welke plaats dan ook voor rekening en risico van koper.
3. *Verklaring niet zelf bewoond (bij onroerende zaken die niet of lange tijd niet door de verkoper zelf bewoond zijn)*
Koper is geattendeerd op het feit dat verkoper het verkochte de afgelopen 15 jaar niet zelf heeft gebruikt/bewoond en dat zij derhalve koper niet heeft kunnen informeren over eigenschappen en gebreken aan het verkochte, waarvan hij op de hoogte zou zijn geweest als hij het verkochte zelf feitelijk had bewoond.
4. *Afmetingen*
De woning is professioneel ingemeten door Schröder&Schröder volgens de meetinstructie NEN2580. Koper mag voor eigen kosten en rekening een hermeting verrichten. Met ondertekening van deze akte accepteert koper de meters en ziet af van aansprakelijkheidsstelling van verkoper en makelaar.
5. *AVG*
De ondergetekende verklaren:
 1. De makelaar toestemming te verlenen tot het bewaren van persoons- en andere gegevens nodig voor naleving van de opdracht tot dienstverlening en de uitvoering daarvan;
 2. De toestemming geldt zowel voor de toepassing van de Wet voorkoming witwassen en financiering terrorisme (Wwft) alsmede voor de privacywetgeving Algemene Verordening Gegevensbescherming (AVG) en de uitvoeringswetgeving te dien aanzien.
 3. De opgeslagen gegevens mogen voor zowel Wwft als AVG-doeleinden in één en hetzelfde bestand worden opgeslagen.

6. *Buitensporige kosten van de notaris*

Indien de kosten die door de notaris in rekening zullen worden gebracht en die verband houden met de aflossing van overbruggingsleningen en/of aflossing en doorhaling van verkopers hypothe(e)k(en) en /of beslagen die op het verkochte rust(en), meer bedragen dan:

- € 17,50 per telefonische overboeking;
- € 45,00 voor het opvragen van (een) aflossingsnota('s) bij de hypotheek - /kredietverstrekende instantie(s) per aflossing;
- € 175,00 per akte van gehele doorhaling;
- € 230,00 per akte van gedeeltelijke doorhaling;

(alle bedragen zijn inclusief BTW en de twee laatstgenoemde bedragen tevens inclusief kadastraal recht) dan zal de koper dit meerdere voor zijn rekening nemen. Deze extra kosten zal de notaris op de afrekening ter zake van de levering direct doorberekenen aan de koper. Dit artikel is tevens van toepassing indien er administratiekosten, kantoorkosten en/of beheerkosten in rekening gebracht worden. Genoemde kosten zijn gebaseerd op bedragen zoals die algemeen en redelijkerwijs door notarissen bij een verkopende partij in rekening worden gebracht voor de betreffende verrichtingen. Indien de door de koper aangewezen notaris voor de betreffende verrichtingen meer aan kosten in rekening brengt dan genoemde bedragen, komt het meerdere voor rekening en risico van koper. Kosten van inschrijving ad € 21,00 (wordt niet belast met BTW) niet inbegrepen.

Indien koper een notaris kiest die verder dan 20 kilometer van het verkochte gevestigd is dan zullen de kosten voor een eventuele volmacht voor verkoper voor rekening van koper zijn, indien verkoper er vanwege de afstand voor kiest niet bij de eigendomsoverdracht aanwezig te zijn.

7. *Stukken van de notaris*

Bij deze verlenen partijen (verkoper en koper) de notaris die het transport begeleidt de opdracht tot het doorzetten van de (concept) akte van levering en de (concept) nota van afrekening aan de verkoopmakelaar (en de aankoopmakelaar). De (aankoop- en) verkoopmakelaar worden door het ontvangen van de (concept) akte van levering en de (concept) nota van afrekening in staat gesteld om te controleren of de afspraken uit de (concept) akte van levering en de (concept) nota van afrekening overeenkomen met hetgeen verkoper en koper overeengekomen zijn in de koopovereenkomst.

De verkoopmakelaar heeft het recht om de relevante stukken omtrent het verkochte, zoals de onderhavige koopovereenkomst en het eigendomsbewijs, door te zetten aan de taxateur die in opdracht van koper, ter uitvoering van het gestelde in artikel 15 c.q. 18 van deze koopovereenkomst, de woning zal taxeren. De taxateur wordt door het ontvangen van de relevante stukken in staat gesteld om de taxatie uit te voeren overeenkomstig de aan de taxatie gestelde eisen zoals voorgeschreven door marktpartijen als de NVM, het NRVT, de taxatie validatie instituten en hypotheekverstrekkers.

8. *Nutsbedrijven*

Koper en verkoper zijn bekend met het feit dat 14 dagen voor eigendomsoverdracht zowel door de koper als verkoper de verhuizing moet worden gemeld bij de nutsbedrijven.

INTERESSE IN DEZE WONING?



Neem vrijblijvend
contact met ons op!



LinQ Makelaardij

Pastoor Pieckweg 38 F

3828 PR, Hoogland

+31 33 3310031

info@linqmakelaardij.nl

www.linqmakelaardij.nl

