



Vraagprijs
€ 485.000 k.k.

JONKMANDREEF 10

AMERSFOORT

KENMERKEN

SOORT WONING:
eengezinswoning

ENERGIELABEL:
C

BOUWJAAR:
1978

WOONOPPERVLAKTE:
111 m²

INHOUD:
359 m³

PERCELOPPERVLAKE:
168 m²



OMSCHRIJVING

Ben jij op zoek naar een gezinswoning in een rustige en kindvriendelijke omgeving?! Dan is deze hoekwoning in de Amersfoortse wijk "Rustenburg" écht iets voor jou!

Aan een autovrij straatje, met een prachtig vrij uitzicht op het groen, vind je deze hoekwoning uit de jaren '70. De woning heeft een lichte leefruimte op de begane grond, vier slaapkamers verdeeld over de twee verdiepingen, 10 zonnepanelen met thuisbatterij, een fijne tuin én een garage. De afwerking is enigszins gedateerd, maar dit biedt de mogelijkheid om de woning geheel naar eigen smaak en wens aan te passen aan de hedendaagse woonwensen!

De indeling is als volgt:

Begane grond: entree/hal met meterkast, toiletruimte, trapopgang naar 1e verdieping en toegang tot de leefruimte. Aan de voorzijde bevindt zich de open keuken welke voorzien is van diverse inbouwapparatuur. Aan de achterzijde ligt de woonkamer met praktische trapkast en deur naar de achtertuin.

1e verdieping: overloop met trapopgang naar 2e verdieping, praktische vaste kast, twee in grootte variërende slaapkamers aan de achterzijde, beide v.v. vaste kast en een derde slaapkamer aan de voorzijde. De badkamer is in lichte kleurstelling en beschikt over een inloopdouche, toilet en wastafel.

2e verdieping: overloop met ruimte voor wasmachine-/drogeropstelling, C.V.-installatie, vaste kast en toegang tot de royale 4e slaapkamer met dakraam, airconditioning en eveneens praktische vaste kasten.

Tuin, stenen berging en garage: de achtertuin is onderhoudsvriendelijk aangelegd en gelegen op het noordoosten. Achterin de tuin bevindt zich een vrijstaande stenen berging en aan de zijkant van de woning is de losse garage gelegen. Deze

is bereikbaar via de straat aan de zijkant van de woning.

Parkeren in de buurt is op dit moment nog vrij, maar per mei 2027 staat dit bij de Gemeente Amersfoort op de planning dat het hier parkeren met vergunning wordt.

De Jonkmandreef ligt in een groene en kindvriendelijke wijk met alle benodigde voorzieningen binnen handbereik. Op fietsafstand bevindt zich winkelcentrum "Neptunusplein" met een uitgebreid winkelaanbod voor de dagelijkse boodschappen en verschillende restaurants en horecagelegenheden. In de nabije omgeving bevinden zich meerdere basisscholen, sportfaciliteiten, speelvoorzieningen en uiteraard "Het Waterwingebied" met prachtige wandelroutes. Met 10 minuten fietsen bereik je de historische binnenstad van Amersfoort met haar gezellige terrassen, restaurants, de wekelijkse markt en uitgebreid winkelaanbod. Ook de uitvalswegen A1 en A28 zijn goed bereikbaar.

Bijzonderheden:

- hoekwoning met garage
- woonoppervlakte: 111 m²
- perceeloppervlakte: 168 m²
- bouwjaar: 1978
- energielabel: C
- lichte leefruimte
- 4 slaapkamers verdeeld over de verdiepingen
- geheel naar eigen smaak en wens aan te passen
- fijne tuin op het noordoosten
- berging en garage aanwezig
- gedeeltelijk v.v. dubbele beglazing
- 10 zonnepanelen met thuisbatterij
- vrije ligging aan de voorzijde
- uitzicht op het groen
- gelegen aan rustig voetpad
- op loopafstand van het "Waterwingebied"
- alle benodigde voorzieningen nabij
- rustige en kindvriendelijke buurt





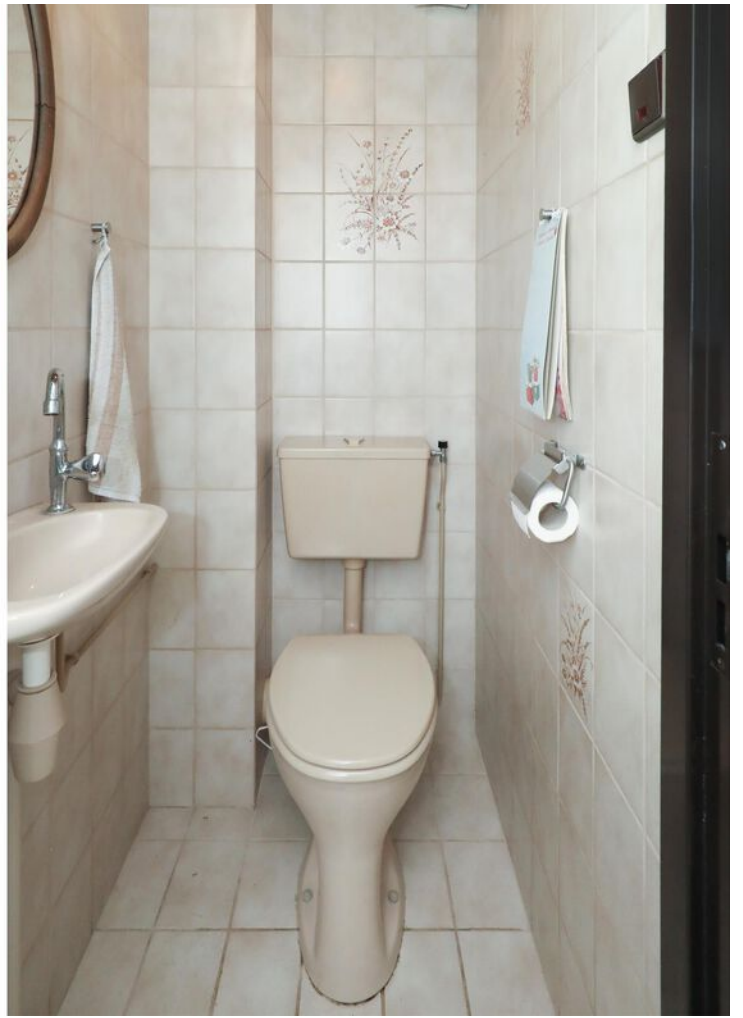







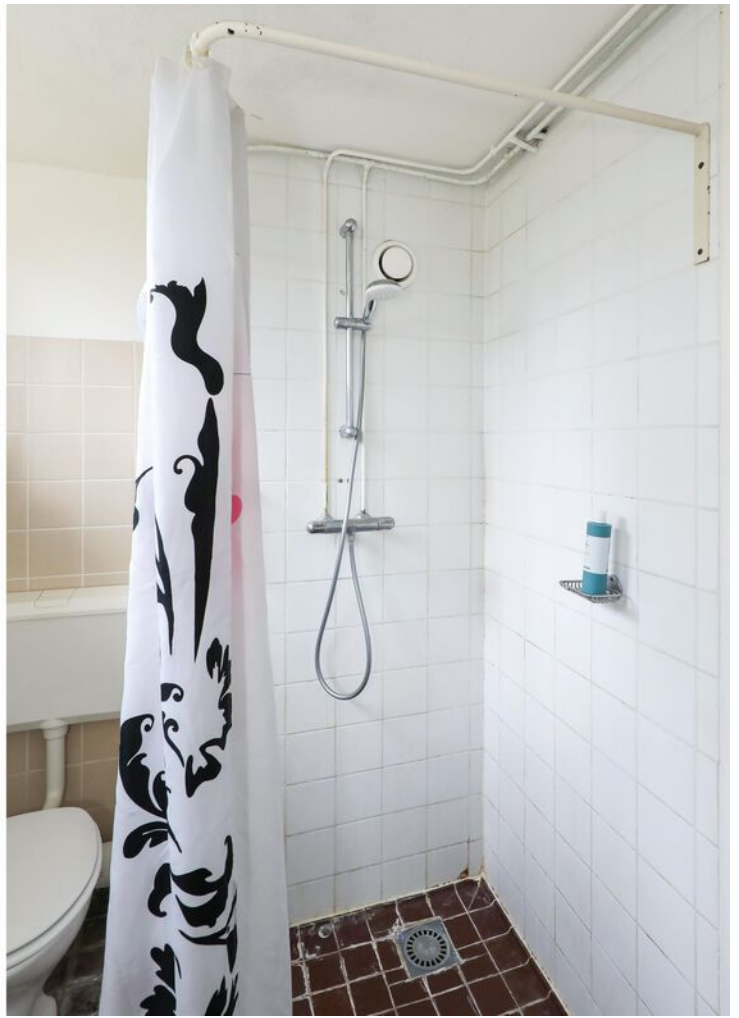













PLATTEGROND begane grond

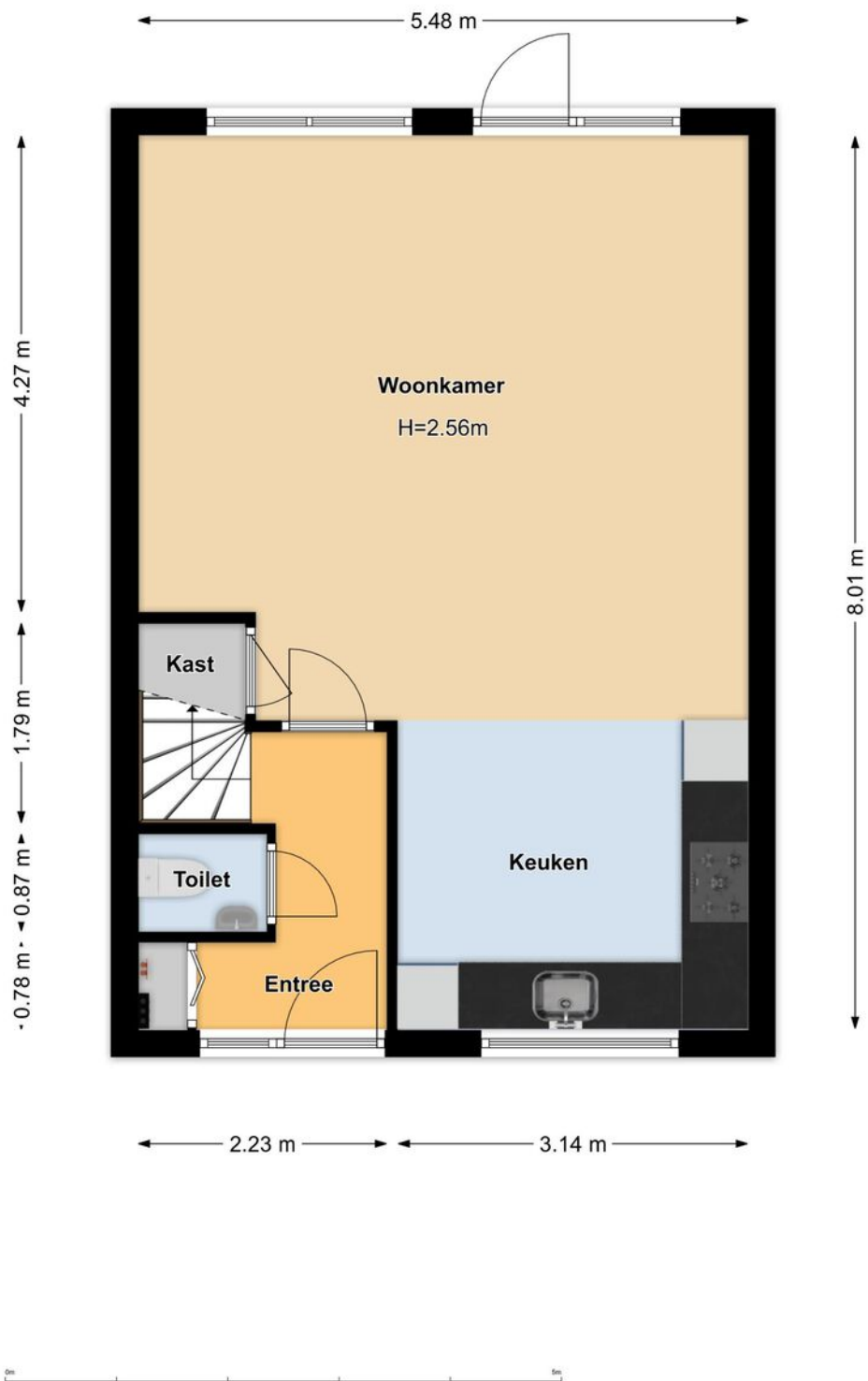

PLATTEGROND 1e verdieping

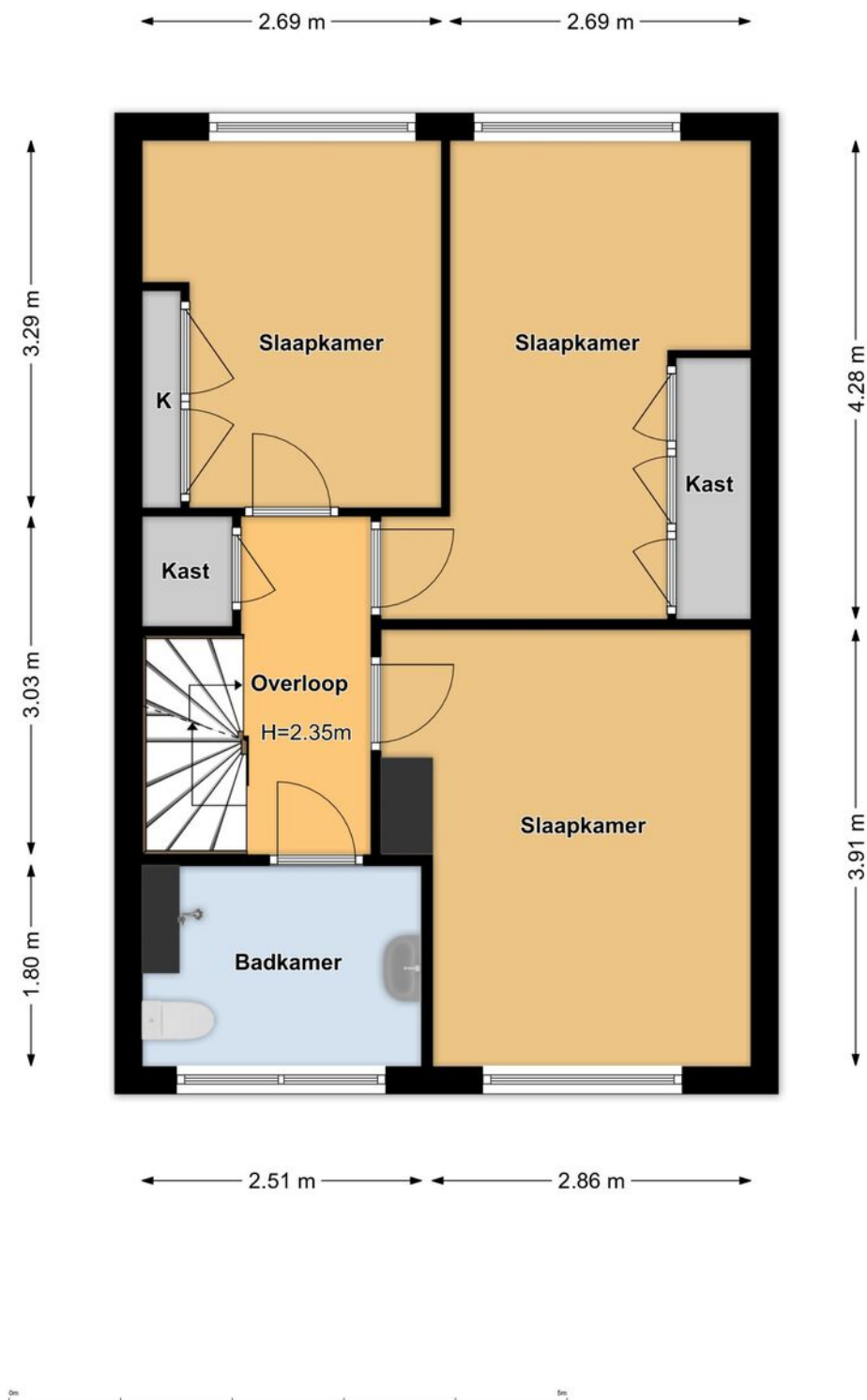

PLATTEGROND 2e verdieping

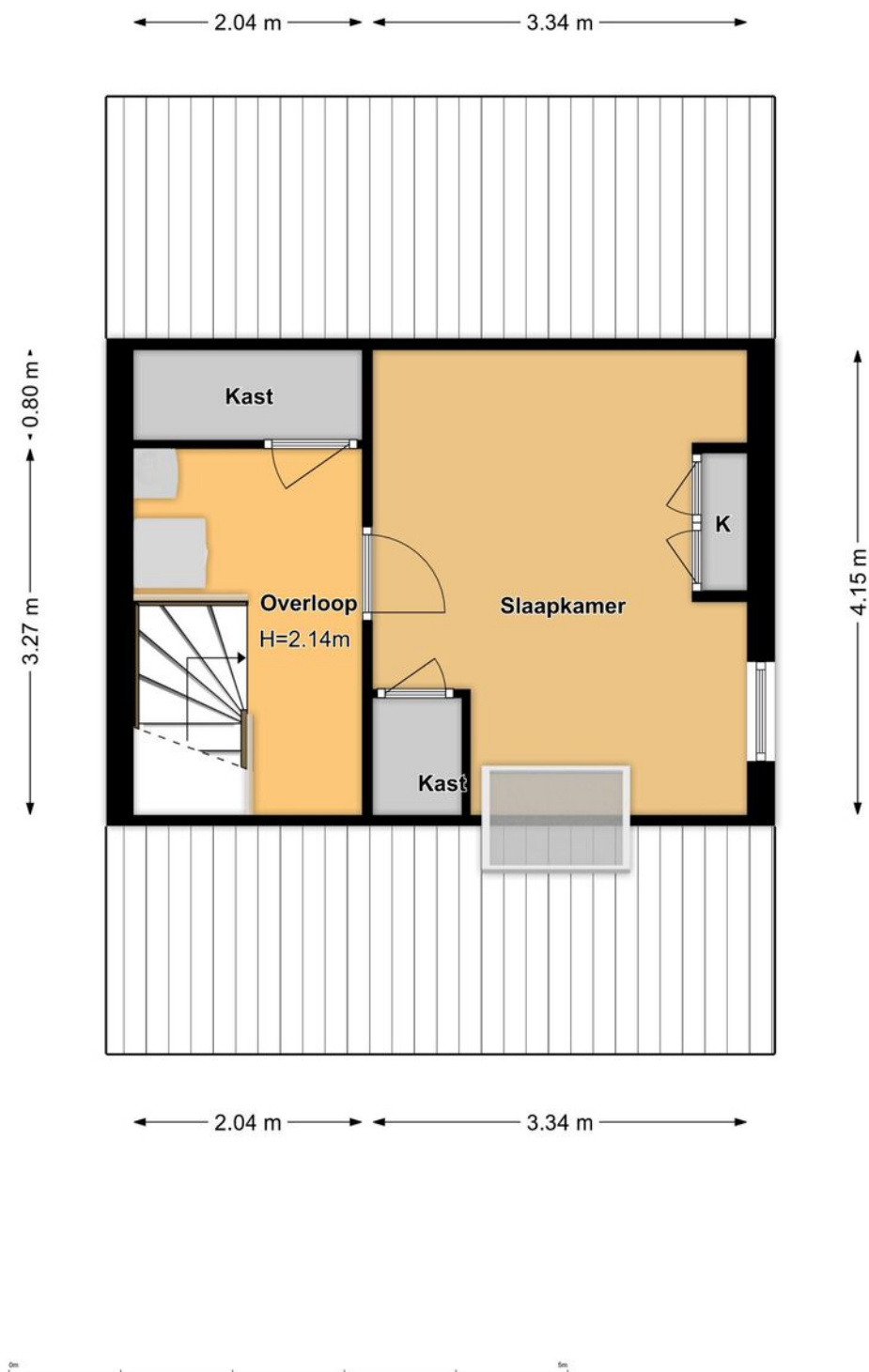

PLATTEGROND garage

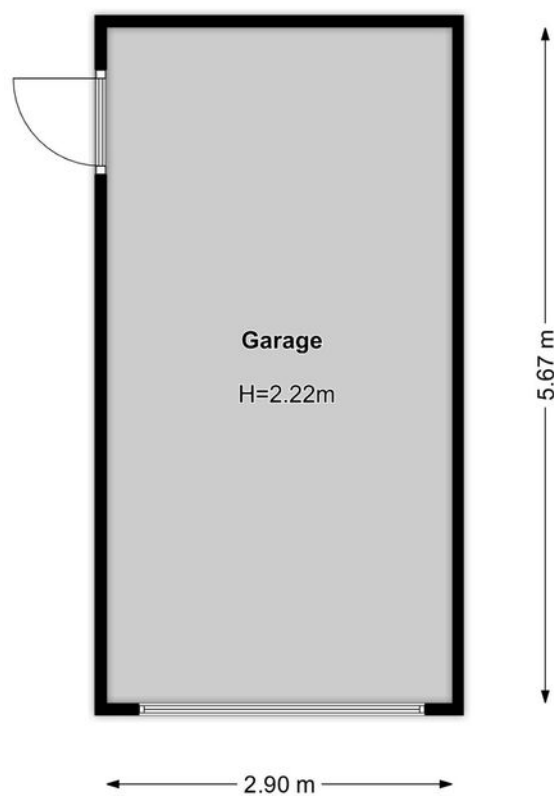

PLATTEGROND berging

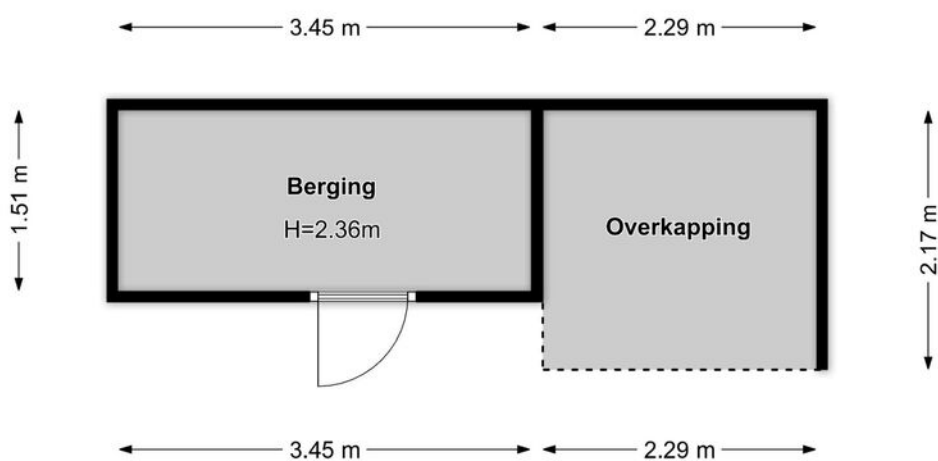

KADASTRALE KAART

Kadastrale kaart

Uw referentie: Jonkmandreef 10



<p>12345 25</p> <p>— Vastgestelde kadastrale grens — Voorlopige kadastrale grens — Administratieve kadastrale grens — Bebouwing</p> <p>Voor een eensluitend uittreksel, geleverd op 27 januari 2026 De bewaarder van het kadaster en de openbare registers</p>	<p>Deze kaart is noordgericht</p> <p>Perceelnummer Huisnummer</p> <p>Schaal 1: 500</p> <p>Kadastrale gemeente Amersfoort Sectie L Perceel 564</p> <p>Aan dit uittreksel kunnen geen betrouwbare maten worden ontleend. De Dienst voor het kadaster en de openbare registers behoudt zich de intellectuele eigendomsrechten voor, waaronder het auteursrecht en het databankenrecht.</p>	
---	---	---

LOCATIE OP DE KAART

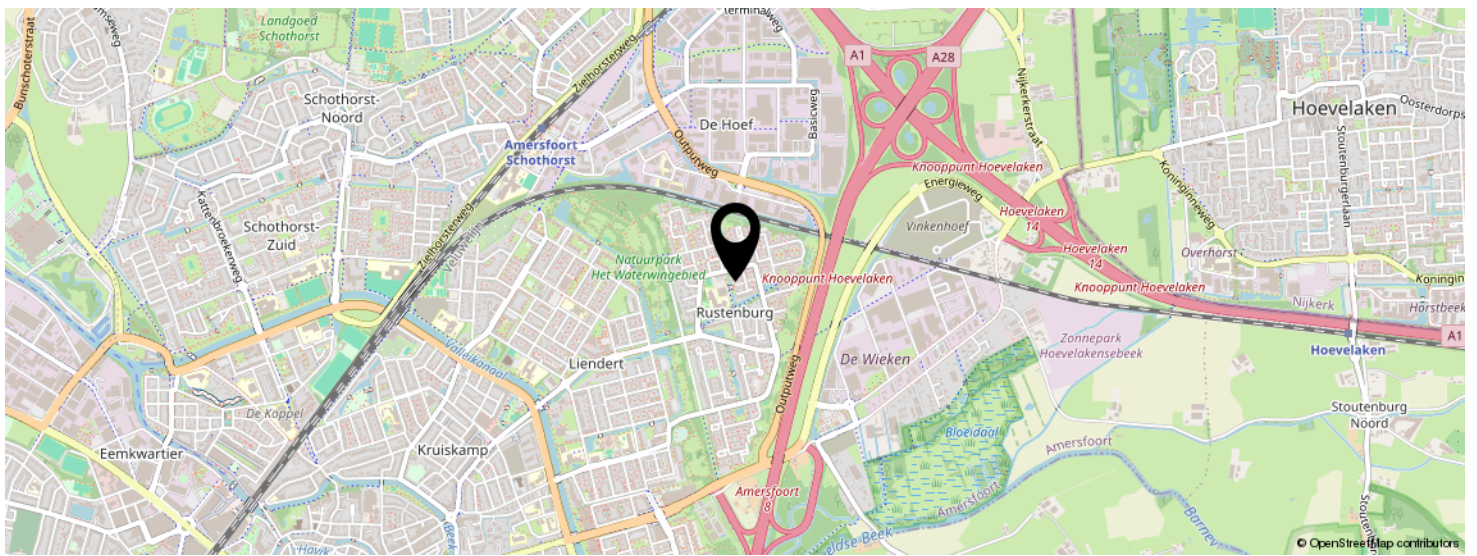
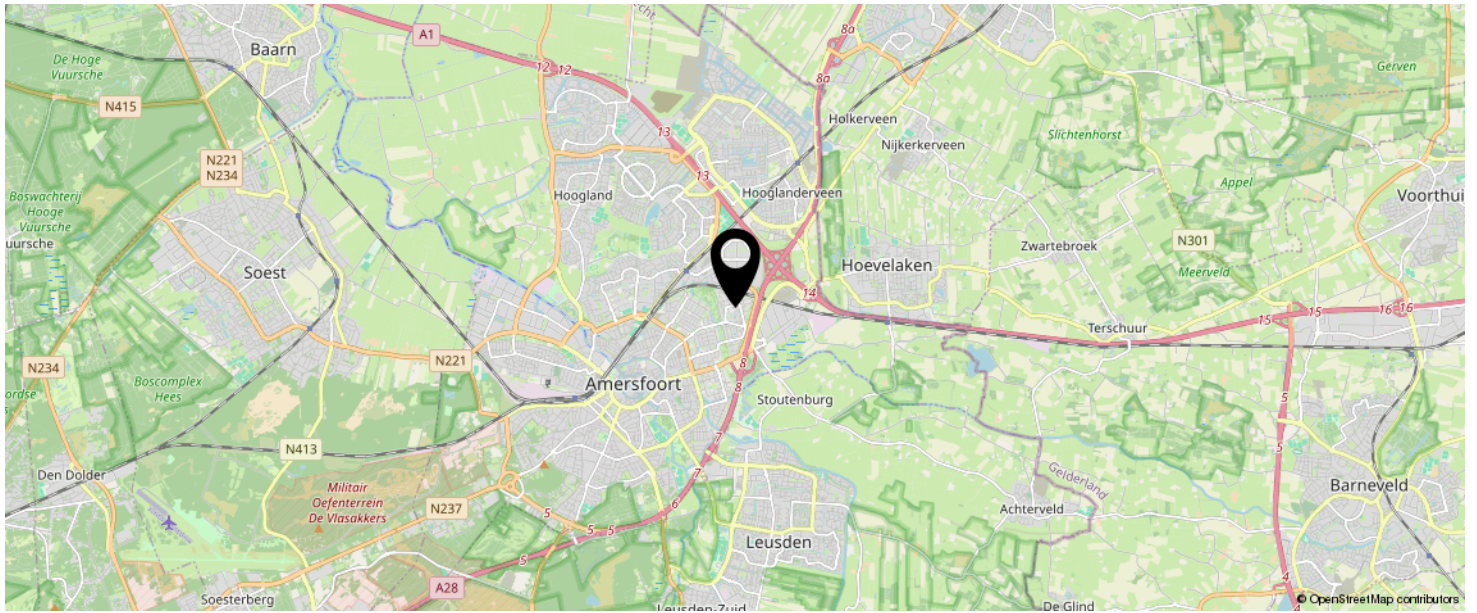

**KOM JIJ HIER
BINNENKORT
WONEN?**

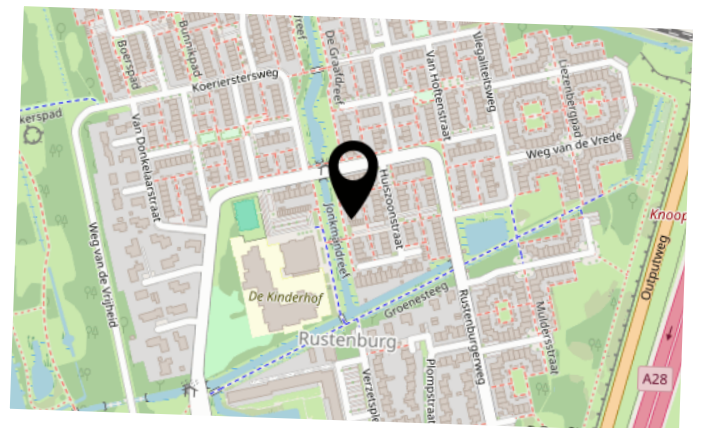

LIJST VAN ZAKEN

	BLIJFT ACHTER	GAAT MEE	TER OVERNAME	N.V.T.
Woning - Interieur				
(Voorzet) openhaard met toebehoren				X
Allesbrander				X
Houtkachel	X			
(Gas)kachels				X
Designradiator(en)				X
Radiatorafwerking				X
Verlichting, te weten				
- inbouwspots/dimmers				X
- opbouwspots/armaturen/lampen/dimmers				X
- losse (hang)lampen				X
-				X
-				X
(Losse)kasten, legplanken, te weten				
-				X
-				X
Raamdecoratie/zonwering binnen, te weten				
- gordijnrails	X			
- gordijnen				X
- overgordijnen				X
- vitrages				X
- rolgordijnen				X
- lamellen				X
- jaloezieën				X
- (losse) horren/rolhorren				X
-				X
-				X
Vloerdecoratie, te weten				

LIJST VAN ZAKEN

	BLIJFT ACHTER	GAAT MEE	TER OVERNAME	N.V.T.
- vloerbedekking				X
- parketvloer				X
- houten vloer(delen)				X
- laminaat	X			
- plavuizen	X			
-				X
-				X
Overig, te weten				
- spiegelwanden				X
- schilderij ophangstelsel				X
-				X
-				X
-				X
-				X
Woning - Keuken				
Keukenblok (met bovenkasten)	X			
Keuken (inbouw)apparatuur, te weten				
- kookplaat				X
- (gas)fornuis	X			
- afzuigkap	X			
- magnetron				X
- oven				X
- combi-oven/combimagnetron				X
- koelkast				X
- vriezer				X
- koel-vriescombinatie	X			
- vaatwasser	X			
- Quooker				X
- koffiezetapparaat				X

LIJST VAN ZAKEN

	BLIJFT ACHTER	GAAT MEE	TER OVERNAME	N.V.T.
-				X
-				X
Keukenaccessoires, te weten				
-				X
-				X
-				X
-				X
-				X
-				X
-				X
-				X
Woning - Sanitair/sauna				
Sauna met toebehoren				
				X
				X
Toilet met de volgende toebehoren				
- toilet	X			
- toiletrolhouder	X			
- toiletborstel(houder)				X
- fontein	X			
-				X
-				X
Badkamer met de volgende toebehoren				
- ligbad				X
- jacuzzi/whirlpool				X
- douche (cabine/scherm)	X			
- stoomdouche (cabine)				X
- wastafel	X			

LIJST VAN ZAKEN

	BLIJFT ACHTER	GAAT MEE	TER OVERNAME	N.V.T.
- wastafelmeubel				X
- planchet				X
- toiletkast				X
- toilet	X			
- toiletrolhouder				X
- toiletborstel(houder)				X
-				X
-				X
Woning - Extérieur/installaties/veiligheid/ energiebesparing				
Schotel/antenne				X
Brievenbus				X
Kluis				X
(Voordeur)bel	X			
Alarminstallatie				X
(Veiligheids)sloten en overige inbraakpreventie				X
Rookmelders				X
(Klok)thermostaat	X			
Airconditioning	X			
Screens	X			
Rolluiken				X
Zonwering buiten	X			
Telefoonaansluiting/internetaansluiting	X			
Veiligheidsschakelaar wasautomaat				X
Waterslot wasautomaat				X
Zonnepanelen	X			
Oplaadpunt elektrische auto				X
				X
				X
				X

LIJST VAN ZAKEN

	BLIJFT ACHTER	GAAT MEE	TER OVERNAME	N.V.T.
Thuis batterij	X			
				X
Warmwatervoorziening, te weten				
- CV-installatie	X			
- boiler				X
- geiser				X
-				X
-				X
-				X
Isolatievoorzieningen (voorzetramen/radiatorfolie etc.), te weten				
-				X
-				X
Tuin - Inrichting				
Tuinaanleg/bestrating	X			
Beplanting	X			
				X
Tuin - Verlichting/installaties				
Buitenverlichting	X			
Tijd- of schemerschakelaar/bewegingsmelder				X
				X
Tuin - Bebouwing				
Tuinhuis/buitenberging	X			
Kasten/werkbank in tuinhuis/berging				X
(Broei)kas				X
				X
				X

LIJST VAN ZAKEN

	BLIJFT ACHTER	GAAT MEE	TER OVERNAME	N.V.T.
Tuin - Overig				
Overige tuin, te weten				
- (sier)hek		X		
- vlaggenmast(houder)				X
-				X
-				X
Overig - Contracten				
CV: Nee				
Boiler: Nee				
Zonnepanelen: Nee				

Brochure

Aan de inhoud van deze brochure kunnen geen rechten worden ontleend. Deze brochure is geen aanbod, maar een uitnodiging tot het uitbrengen van een bod. Een koopovereenkomst komt niet eerder tot stand dan na uitdrukkelijke acceptatie door verkoper en koper en nadat deze schriftelijk is vastgelegd in een door partijen ondertekende overeenkomst.

Energie label

Bij de verkoop van een woning is de verkoper verplicht een definitief energie label te overhandigen aan de koper. Verkoper kan niet aansprakelijk worden gesteld voor de inhoud of uitkomst van dit energie label.

Notaris

De keuze voor de notaris bij de eigendomsoverdracht is aan de koper. Omdat de koper de notariële kosten draagt, bepaalt hij of zij ook welke notaris wordt ingeschakeld.

Kosten koper

Wanneer een object wordt verkocht onder kosten koper (k.k.) betekent dit dat alle bijkomende kosten voor rekening van de koper zijn. Denk hierbij aan overdrachtsbelasting, notariskosten, taxatiekosten, financieringskosten en eventuele kosten van een eigen makelaar.

Transportdatum

De datum van levering wordt in overleg tussen koper en verkoper vastgesteld tijdens de onderhandelingen. Deze datum is bindend en kan uitsluitend worden gewijzigd met wederzijdse instemming van beide partijen.

NVM

LinQ Makelaardij is aangesloten bij de NVM, de Nederlandse Vereniging van Makelaars in onroerende zaken, gevestigd in Nieuwegein. Voor al onze werkzaamheden gelden de Algemene Voorwaarden NVM 2018. U kunt deze indien gewenst bij ons opvragen.

Extra informatie koopovereenkomst

De volgende extra clausules worden (indien van toepassing) verwerkt in de koopovereenkomst:

Waarborgsom

Partijen komen doorgaans overeen dat koper een waarborgsom van 10% van de koopsom voldoet. Deze dient vóór de in de koopakte vermelde datum te zijn gestort bij de notaris, tenzij in plaats daarvan een bankgarantie wordt verstrekt.

Ouderdomsclausule (bij onroerende zaken met een bouwjaar voor 01-01-1998)

Het is de koper bekend dat de woning op of voor 1998 gebouwd is, wat betekent dat de eisen die aan de bouwkwaliteit gesteld mogen worden (aanzienlijk) lager liggen dan bij nieuwe woningen. In afwijking van artikel 6.3 van deze koopakte komen (het normaal gebruik belemmerende) gebreken die het gevolg zijn van de ouderdom van de onroerende zaak, voor risico van de koper.

Mogelijkheid asbest (bij onroerende zaken met een bouwjaar voor 01-01-1994)

In de onroerende zaak kunnen asbesthoudende stoffen/materialen aanwezig zijn. Indien deze worden verwijderd dienen door koper maatregelen en voorzieningen te worden getroffen die de wetgeving voorschrijft. Koper verklaart met deze wetgeving bekend te zijn en aanvaardt alle aansprakelijkheid en gevolgen die uit de aanwezigheid van asbest en/of de verwijdering van asbest uit de onroerende zaak kan voortvloeien. In afwijking van artikel 6.3 van deze koopakte en artikel 7:17 lid 1 en 2 BW komt het geheel ten dele ontbreken van één of meer eigenschappen van de onroerende zaak voor normaal en bijzonder gebruik en het eventueel anderszins niet-beantwoorden van de zaak aan de overeenkomst als gevolg van de aanwezigheid van enig asbest in welke samenstelling en/of op welke plaats dan ook voor rekening en risico van koper.

Verklaring niet zelf bewoond (bij onroerende zaken die niet of lange tijd niet door de verkoper zelf bewoond zijn)

Koper is geattendeerd op het feit dat verkoper het verkochte de afgelopen jaar niet zelf heeft gebruikt/bewoond en dat zij derhalve koper niet heeft kunnen informeren over eigenschappen en gebreken aan het verkochte, waarvan hij op de hoogte zou zijn geweest als hij het verkochte zelf feitelijk had bewoond.

Meetinstructie

De woning is ingemeten volgens de meetinstructie, gebaseerd op de NEN2580. Deze methode dient om de gebruiksoppervlakte zo eenduidig mogelijk vast te stellen, maar kan meetverschillen niet volledig uitsluiten door afrondingen of interpretatieverschillen. Verkoper en makelaar aanvaarden geen aansprakelijkheid voor eventuele afwijkingen in de opgegeven maten. Koper is in de gelegenheid gesteld om de maten zelf te (laten) controleren en kan op eigen kosten een hermeting laten uitvoeren. Door ondertekening van de koopovereenkomst verklaart koper akkoord te gaan met de vermelde maten.

AVG

De ondergetekende verklaren:

1. De makelaar toestemming te verlenen tot het bewaren van persoons- en andere gegevens nodig voor naleving van de opdracht tot dienstverlening en de uitvoering daarvan;
2. De toestemming geldt zowel voor de toepassing van de Wet voorkoming witwassen en financiering terrorisme (Wwft) alsmede voor de privacywetgeving Algemene Verordening Gegevensbescherming (AVG) en de uitvoeringswetgeving te dien aanzien.
3. De opgeslagen gegevens mogen voor zowel Wwft als AVG-doeleinden in één en hetzelfde bestand worden opgeslagen.

Buitensporige kosten van de notaris

Indien de kosten die door de notaris in rekening zullen worden gebracht en die verband houden met de aflossing van overbruggingsleningen en/of aflossing en doorhaling van verkopers hypothe(e)k(en) en /of beslagen die op het verkochte rust(en), meer bedragen dan:

- € 23,- per telefonische overboeking;
- € 70,- voor het opvragen van (een) aflossingsnota('s) bij de hypotheek - /kredietverstrekende instantie(s) per aflossing;
- € 280,- per akte van gehele doorhaling;
- € 325,- per akte van gedeeltelijke doorhaling;

(alle bedragen zijn inclusief BTW en de twee laatstgenoemde bedragen tevens inclusief kadastraal recht) dan zal de koper dit meerdere voor zijn rekening nemen. Deze extra kosten zal de notaris op de afrekening ter zake van de levering direct doorberekenen aan de koper. Dit artikel is tevens van toepassing indien er administratiekosten, kantoorkosten en/of beheerkosten in rekening gebracht worden. Genoemde kosten zijn gebaseerd op bedragen zoals die algemeen en redelijkerwijs door notarissen bij een verkopende partij in rekening worden gebracht voor de betreffende verrichtingen. Indien de door de koper aangewezen notaris voor de betreffende verrichtingen meer aan kosten in rekening brengt dan genoemde bedragen, komt het meerdere voor rekening en risico van koper. Kosten van inschrijving ad € 25,- (wordt niet belast met BTW) niet inbegrepen.

Indien koper een notaris kiest die verder dan 20 kilometer van het verkochte gevestigd is dan zullen de kosten voor een eventuele volmacht voor verkoper voor rekening van koper zijn, indien verkoper er vanwege de afstand voor kiest niet bij de eigendomsoverdracht aanwezig te zijn.

Stukken van de notaris

Bij deze verlenen partijen (verkoper en koper) de notaris die het transport begeleidt de opdracht tot het doorzetten van de (concept) akte van levering en de (concept) nota van afrekening aan de verkoopmakelaar (en de aankoopmakelaar). De (aankoop- en) verkoopmakelaar worden door het ontvangen van de (concept) akte van levering en de (concept) nota van afrekening in staat gesteld om te controleren of de afspraken uit de (concept) akte van levering en de (concept) nota van afrekening overeenkomen met hetgeen verkoper en koper overeengekomen zijn in de koopovereenkomst.

De verkoopmakelaar heeft het recht om de relevante stukken omtrent het verkochte, zoals de onderhavige koopovereenkomst en het eigendomsbewijs, door te zetten aan de taxateur die in opdracht van koper, ter uitvoering van het gestelde in artikel 15 c.q. 18 van deze koopovereenkomst, de woning zal taxeren. De taxateur wordt door het ontvangen van de relevante stukken in staat gesteld om de taxatie uit te voeren overeenkomstig de aan de taxatie gestelde eisen zoals voorgeschreven door marktpartijen als de NVM, het NRVT, de taxatie validatie instituten en hypotheekverstrekkers.

Nutsbedrijven

Koper en verkoper zijn bekend met het feit dat 14 dagen voor eigendomsoverdracht zowel door de koper als verkoper de verhuizing moet worden gemeld bij de nutsbedrijven.

INTERESSE IN DEZE WONING?



Neem vrijblijvend
contact met ons op!



LinQ Makelaardij

Pastoor Pieckweg 38 F

3828 PR, Hoogland

+31 33 3310031

info@linqmakelaardij.nl

www.linqmakelaardij.nl

