



Vraagprijs  
€ 635.000,-- k.k.

**BILZEKRUID 11**

**AMERSFOORT**



# KENMERKEN

**SOORT WONING:**  
eengezinswoning

**ENERGIELABEL:**  
A

**BOUWJAAR:**  
1998

**WOONOPPERVLAKTE:**  
138 m<sup>2</sup>

**INHOUD:**  
555 m<sup>3</sup>

**PERCELOPPERVLAKE:**  
355 m<sup>2</sup>



# OMSCHRIJVING

Ben jij op zoek naar een riante gezinswoning aan een autoluw hofje? Dan is deze twee-onder-één-kapwoning met garage in de groene en kindvriendelijke wijk "Nieuwland" écht iets voor jou!

Aan een autoluw hofje, met een prettig uitzicht op de groenvoorziening aan de voorzijde, ligt deze riante twee-onder-één-kapwoning. De woning is gebouwd in 1998 naar de hand van de Duitse architect "Joachim Eble", is volledig geïsoleerd en beschikt over zonnepanelen waardoor deze voldoet aan de huidige duurzaamheidswensen. De begane grond biedt veel leefruimte en op de verdiepingen zijn vier slaapkamers aanwezig. Middels het plaatsen van een dakkapel op de tweede verdieping kan hier zelfs nog een vijfde slaapkamer gerealiseerd worden. De woning is gelegen op een perceel van maar liefst 355 m<sup>2</sup>, heeft een royale achtertuin en een oprit aan de voorzijde met voldoende ruimte voor het parkeren van twee auto's op eigen terrein.

De indeling is als volgt:

Begane grond: entree/hal met meterkast, toiletruimte, trapopgang naar 1e verdieping en toegang tot de royale leefruimte. De woonkamer bevindt zich aan de achterzijde van de woning en beschikt over veel daglicht door de grote raampartijen en sfeervolle openslaande deuren naar de achtertuin. Aan de voorzijde bevindt zich de keuken welke een open verbinding heeft met de woonkamer en voorzien is van een keramische kookplaat, afzuigkap, koelkast, oven, vaatwasser en spoelbak.

1e verdieping: overloop met trapopgang naar 2e verdieping, twee in grootte variërende slaapkamers aan de achterzijde, een 3e slaapkamer aan de voorzijde en een ruime, nette badkamer welke is voorzien van een ligbad, douchecabine, toilet en wastafelmeubel.

2e verdieping: voorzolder met C.V.-installatie en toegang tot de ruime 4e slaapkamer met dakraam en frans balkon.

Tuin, aangebouwde garage en berging: de royale en brede achtertuin heeft een op het westen. Er zijn meerdere terrassen aanwezig waardoor er op zomerse dagen altijd wel een prettige plek zowel in de zon als in de schaduw te vinden is. De borders met bloemen en beplanting bieden een fijne sfeer en het gazon zorgt voor het nodige groen. De tuin is onderhoudsvriendelijk aangelegd. De ruime garage aan de voorzijde van de woning biedt ruimte voor het stallen van fietsen en andere spullen en de tweede berging kan gebruikt worden voor het stallen van bijvoorbeeld tuingereedschap.

De kindvriendelijke wijk "Nieuwland" kenmerkt zich door veel groen en alle benodigde voorzieningen bevinden zich op loopafstand. Voor de dagelijkse boodschappen bevindt winkelcentrum "De Nieuwe Hof" zich op 10 minuten loopafstand. Diverse basisscholen, sportfaciliteiten en openbaar vervoer bevinden zich eveneens in de nabije omgeving wat de locatie ideaal maakt voor een gezin. De historische binnenstad van Amersfoort met haar gezellige restaurants, terrassen en cultuur is met de fiets te bereiken binnen 20 minuten. Via de uitvalswegen A1 en A28 bereik je in korte tijd steden zoals Utrecht, Amsterdam en Arnhem.

Bijzonderheden:

- riante twee-onder-één-kapwoning met garage
- veel leefruimte
- 4 slaapkamers (mogelijkheid tot het creëren van een 5de)
- royale achtertuin
- oprit voor twee auto's
- ... zonnepanelen
- vrij uitzicht op groenvoorziening
- autoluw hofje
- benodigde voorzieningen nabij
- woonoppervlakte 138 m<sup>2</sup>
- perceeloppervlakte 355 m<sup>2</sup>
- energielabel A

Nieuwsgierig naar deze riante gezinswoning? Kom dan snel kijken en maak een afspraak via ons kantoor. Wij zijn bereikbaar op 033-3310031. Rivka of Sarah laat je de woning graag zien!





**'RIANTE  
WONING MET  
PRACHTIGE  
TUIN'**















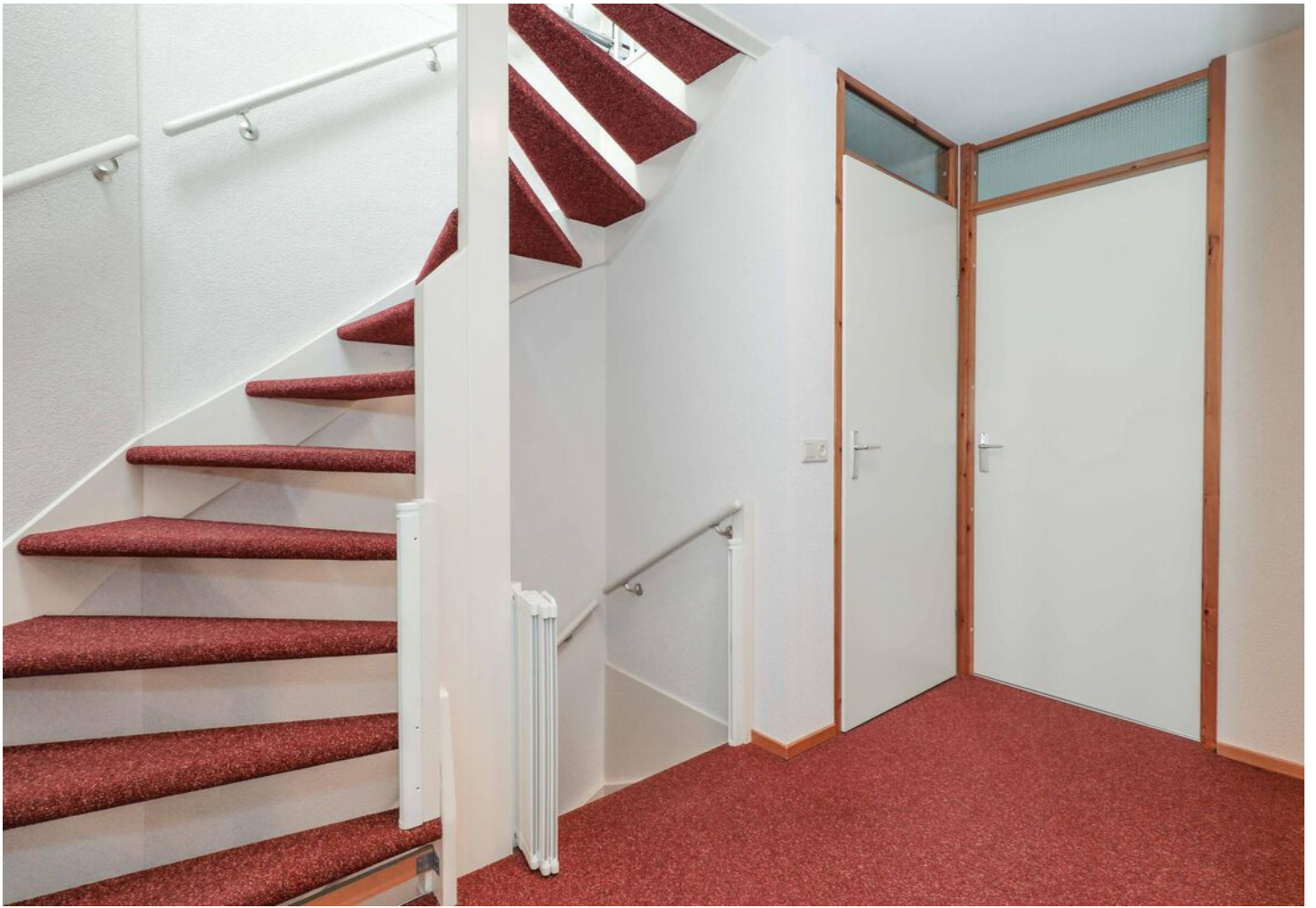































# PLATTEGROND begane grond





# PLATTEGROND 1e verdieping

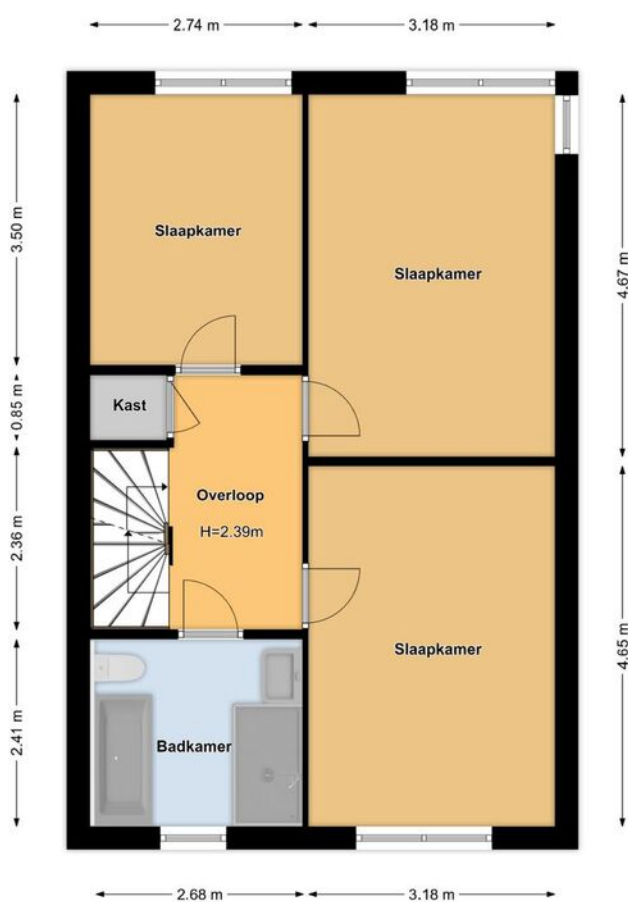



# PLATTEGROND 2e verdieping





# KADASTRALE KAART

Kadastrale kaart

Uw referentie: Bilze kruid 11 RN



<p>12345 25</p> <p>— Vastgestelde kadastrale grens — Voorlopige kadastrale grens — Administratieve kadastrale grens — Bebouwing</p> <p>Voor een eensluitend uittreksel, geleverd op 13 november 2023 De bewaarder van het kadaster en de openbare registers</p>	<p>Schaal 1: 500</p> <p>Kadastrale gemeente Amersfoort Sectie P Perceel 1629</p> <p>Aan dit uittreksel kunnen geen betrouwbare maten worden ontleend. De Dienst voor het kadaster en de openbare registers behoudt zich de intellectuele eigendomsrechten voor, waaronder het auteursrecht en het databankenrecht.</p>	
---	--	---



# LOCATIE OP DE KAART

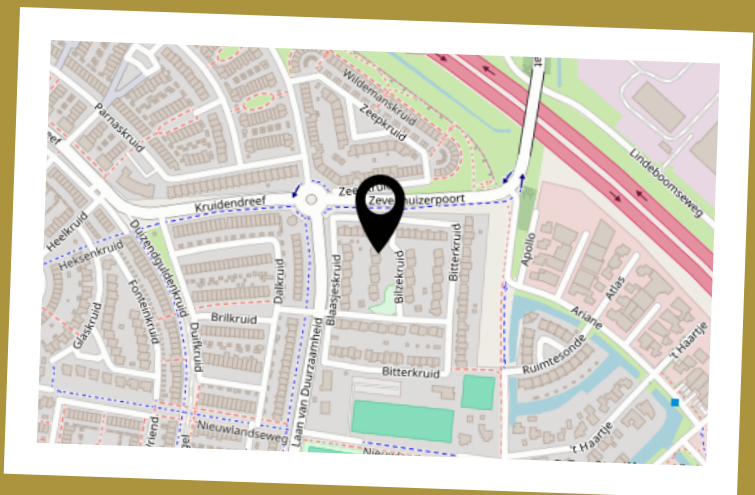
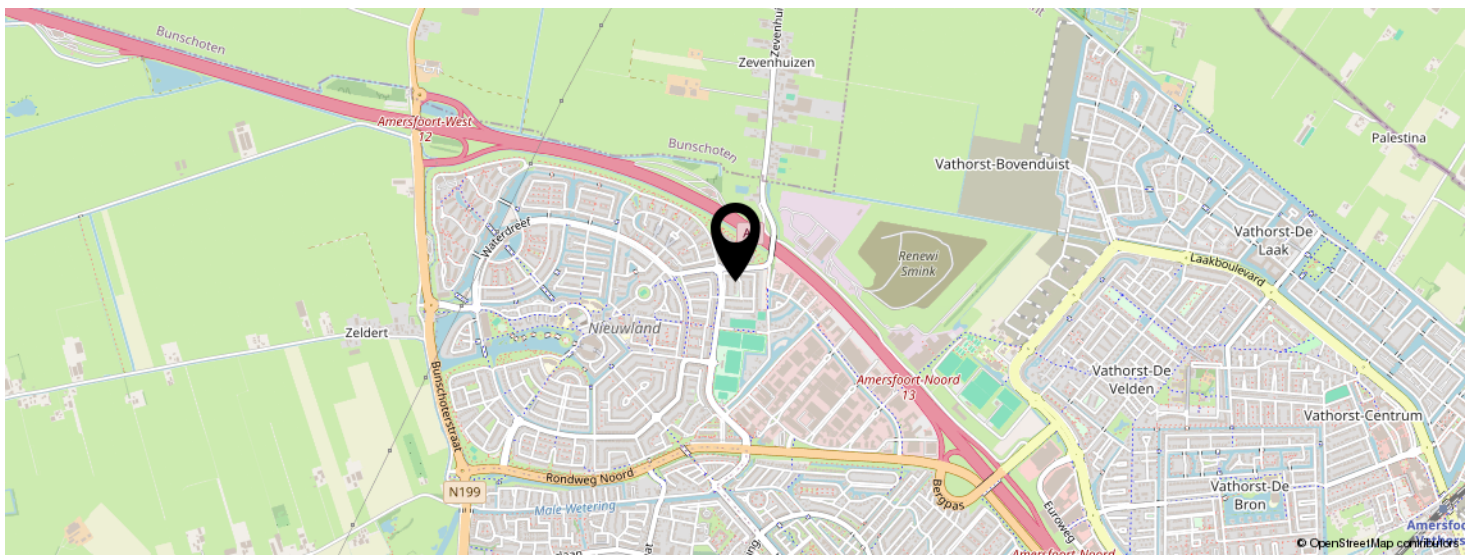
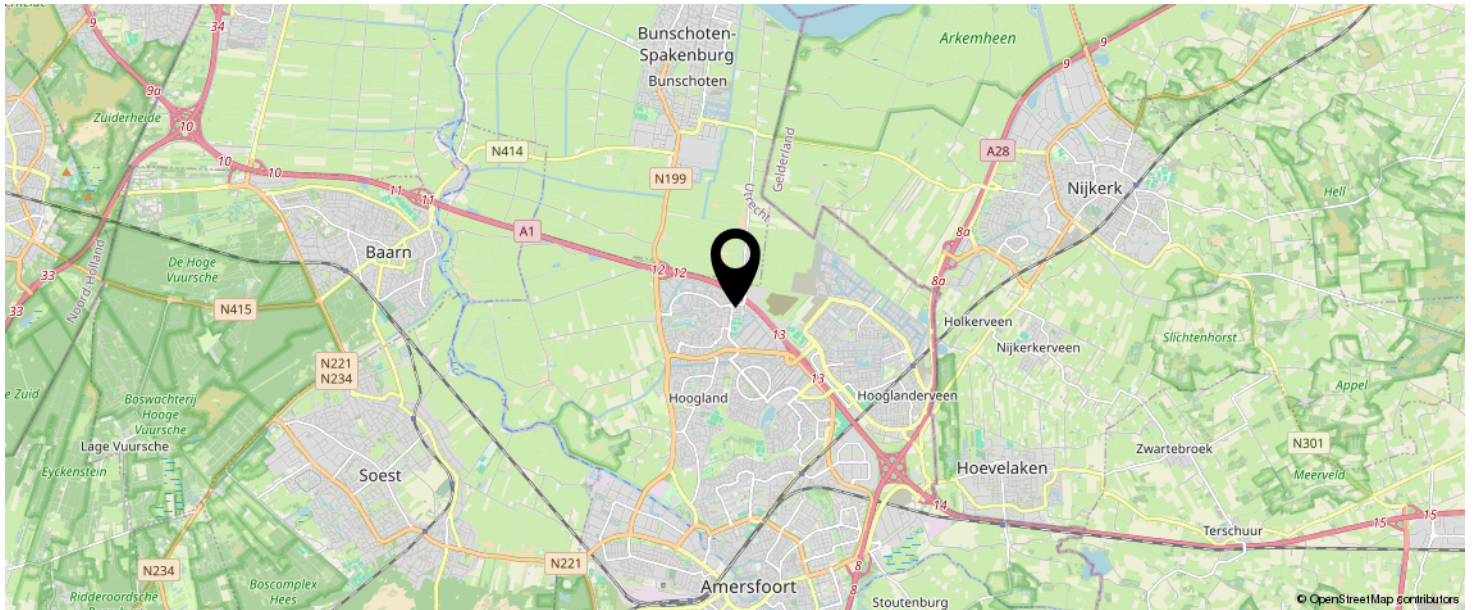

KOM JIJ HIER  
BINNENKORT  
WONEN?



# LIJST VAN ZAKEN

	BLIJFT ACHTER	GAAT MEE	TER OVERNAME	N.V.T.
<b>Woning - Interieur</b>				
(Voorzet) openhaard met toebehoren				X
Allesbrander				X
Houtkachel				X
(Gas)kachels				X
Designradiator(en)				X
Radiatorafwerking				X
Verlichting, te weten				
- inbouwspots/dimmers				X
- opbouwspots/armaturen/lampen/dimmers	X			
- losse (hang)lampen		X		
-				X
-				X
(Losse)kasten, legplanken, te weten				
-				X
-				X
Raamdecoratie/zonwering binnen, te weten				
- gordijnrails				X
- gordijnen				X
- overgordijnen				X
- vitrages				X
- rolgordijnen				X
- lamellen				X
- jaloezieën	X			
- (losse) horren/rolhorren				X
-				X
-				X
Vloerdecoratie, te weten				



# LIJST VAN ZAKEN

	BLIJFT ACHTER	GAAT MEE	TER OVERNAME	N.V.T.
- vloerbedekking				X
- parketvloer				X
- houten vloer(delen)				X
- laminaat				X
- plavuizen				X
-				X
-				X
Overig, te weten				
- spiegelwanden	X			
- schilderij ophangstelsel				X
-				X
-				X
-				X
-				X
<b>Woning - Keuken</b>				
Keukenblok (met bovenkasten)	X			
Keuken (inbouw)apparatuur, te weten				
- kookplaat	X			
- (gas)fornuis	X			
- afzuigkap	X			
- magnetron	X			
- oven	X			
- combi-oven/combimagnetron				X
- koelkast	X			
- vriezer				X
- koel-vriescombinatie				X
- vaatwasser	X			
- Quooker				X
- koffiezetapparaat				X



# LIJST VAN ZAKEN

	BLIJFT ACHTER	GAAT MEE	TER OVERNAME	N.V.T.
-				X
-				X
Keukenaccessoires, te weten				
-				X
-				X
-				X
-				X
-				X
-				X
-				X
-				X
<b>Woning - Sanitair/sauna</b>				
Sauna met toebehoren				
				X
				X
Toilet met de volgende toebehoren				
- toilet	X			
- toiletrolhouder	X			
- toiletborstel(houder)				X
- fontein	X			
- Plank boven toilet	X			
-				X
Badkamer met de volgende toebehoren				
- ligbad	X			
- jacuzzi/whirlpool				X
- douche (cabine/scherm)	X			
- stoomdouche (cabine)				X
- wastafel	X			



# LIJST VAN ZAKEN

	BLIJFT ACHTER	GAAT MEE	TER OVERNAME	N.V.T.
- wastafelmeubel	X			
- planchet				X
- toiletkast	X			
- toilet	X			
- toiletrolhouder	X			
- toiletborstel(houder)				X
-				X
-				X
<b>Woning - Extérieur/installaties/veiligheid/ energiebesparing</b>				
Schotel/antenne				X
Brievenbus				X
Kluis				X
(Voordeur)bel	X			
Alarminstallatie				X
(Veiligheids)sloten en overige inbraakpreventie	X			
Rookmelders	X			
(Klok)thermostaat	X			
Airconditioning				X
Screens				X
Rolluiken				X
Zonwering buiten	X			
Telefoonaansluiting/internetaansluiting				X
Veiligheidsschakelaar wasautomaat				X
Waterslot wasautomaat				X
Zonnepanelen	X			
Oplaadpunt elektrische auto				X
				X
				X
				X

# LIJST VAN ZAKEN

	BLIJFT ACHTER	GAAT MEE	TER OVERNAME	N.V.T.
				X
				X
Warmwatervoorziening, te weten				
- CV-installatie	X			
- boiler				X
- geiser				X
-				X
-				X
-				X
Isolatievoorzieningen (voorzetramen/radiatorfolie etc.), te weten				
-				X
-				X
<b>Tuin - Inrichting</b>				
Tuinaanleg/bestrating	X			
Beplanting	X			
Tafel			X	
<b>Tuin - Verlichting/installaties</b>				
Buitenverlichting	X			
Tijd- of schemerschakelaar/bewegingsmelder	X			
				X
<b>Tuin - Bebouwing</b>				
Tuinhuis/buitenberging	X			
Kasten/werkbank in tuinhuis/berging	X			
(Broei)kas				X
				X
				X



# LIJST VAN ZAKEN

	BLIJFT ACHTER	GAAT MEE	TER OVERNAME	N.V.T.
<b>Tuin - Overig</b>				
Overige tuin, te weten				
- (sier)hek				X
- vlaggenmast(houder)	X			
-				X
-				X
<b>Overig - Contracten</b>				
CV: Nee				
Boiler: Nee				
Zonnepanelen: Nee				

## Extra informatie koopovereenkomst

LinQ Makelaardij verwerkt de volgende extra clausules, indien van toepassing, in de koopovereenkomst:

1. *Ouderdomsclausule (bij onroerende zaken met een bouwjaar voor 01-01-1998)*  
Het is de koper bekend dat de onroerende zaak omstreeks 41 jaar oud is, wat betekent dat de eisen die aan de bouwkwaliteit gesteld mogen worden (aanzienlijk) lager liggen dan bij nieuwe woningen. In afwijking van artikel 6.3 van deze koopakte komen (het normaal gebruik belemmerende) gebreken die het gevolg zijn van de ouderdom van de onroerende zaak, voor risico van de koper.
2. *Mogelijkheid asbest (bij onroerende zaken met een bouwjaar voor 01-01-1994)*  
In de onroerende zaak kunnen asbesthoudende stoffen/materialen aanwezig zijn. Indien deze worden verwijderd dienen door koper maatregelen en voorzieningen te worden getroffen die de wetgeving voorschrijft. Koper verklaart met deze wetgeving bekend te zijn en aanvaardt alle aansprakelijkheid en gevolgen die uit de aanwezigheid van asbest en/of de verwijdering van asbest uit de onroerende zaak kan voortvloeien. In afwijking van artikel 6.3 van deze koopakte en artikel 7:17 lid 1 en 2 BW komt het geheel ten dele ontbreken van één of meer eigenschappen van de onroerende zaak voor normaal en bijzonder gebruik en het eventueel anderszins niet-beantwoorden van de zaak aan de overeenkomst als gevolg van de aanwezigheid van enig asbest in welke samenstelling en/of op welke plaats dan ook voor rekening en risico van koper.
3. *Verklaring niet zelf bewoond (bij onroerende zaken die niet of lange tijd niet door de verkoper zelf bewoond zijn)*  
Koper is geattendeerd op het feit dat verkoper het verkochte de afgelopen 15 jaar niet zelf heeft gebruikt/bewoond en dat zij derhalve koper niet heeft kunnen informeren over eigenschappen en gebreken aan het verkochte, waarvan hij op de hoogte zou zijn geweest als hij het verkochte zelf feitelijk had bewoond.
4. *Afmetingen*  
De woning is professioneel ingemeten door Schröder&Schröder volgens de meetinstructie NEN2580. Koper mag voor eigen kosten en rekening een hermeting verrichten. Met ondertekening van deze akte accepteert koper de meters en ziet af van aansprakelijkheidsstelling van verkoper en makelaar.
5. *AVG*  
De ondergetekende verklaren:
  1. De makelaar toestemming te verlenen tot het bewaren van persoons- en andere gegevens nodig voor naleving van de opdracht tot dienstverlening en de uitvoering daarvan;
  2. De toestemming geldt zowel voor de toepassing van de Wet voorkoming witwassen en financiering terrorisme (Wwft) alsmede voor de privacywetgeving Algemene Verordening Gegevensbescherming (AVG) en de uitvoeringswetgeving te dien aanzien.
  3. De opgeslagen gegevens mogen voor zowel Wwft als AVG-doeleinden in één en hetzelfde bestand worden opgeslagen.



## 6. *Buitensporige kosten van de notaris*

Indien de kosten die door de notaris in rekening zullen worden gebracht en die verband houden met de aflossing van overbruggingsleningen en/of aflossing en doorhaling van verkopers hypothe(e)k(en) en /of beslagen die op het verkochte rust(en), meer bedragen dan:

- € 17,50 per telefonische overboeking;
- € 45,00 voor het opvragen van (een) aflossingsnota('s) bij de hypotheek - /kredietverstrekende instantie(s) per aflossing;
- € 175,00 per akte van gehele doorhaling;
- € 230,00 per akte van gedeeltelijke doorhaling;

(alle bedragen zijn inclusief BTW en de twee laatstgenoemde bedragen tevens inclusief kadastraal recht) dan zal de koper dit meerdere voor zijn rekening nemen. Deze extra kosten zal de notaris op de afrekening ter zake van de levering direct doorberekenen aan de koper. Dit artikel is tevens van toepassing indien er administratiekosten, kantoorkosten en/of beheerkosten in rekening gebracht worden. Genoemde kosten zijn gebaseerd op bedragen zoals die algemeen en redelijkerwijs door notarissen bij een verkopende partij in rekening worden gebracht voor de betreffende verrichtingen. Indien de door de koper aangewezen notaris voor de betreffende verrichtingen meer aan kosten in rekening brengt dan genoemde bedragen, komt het meerdere voor rekening en risico van koper. Kosten van inschrijving ad € 21,00 (wordt niet belast met BTW) niet inbegrepen.

Indien koper een notaris kiest die verder dan 20 kilometer van het verkochte gevestigd is dan zullen de kosten voor een eventuele volmacht voor verkoper voor rekening van koper zijn, indien verkoper er vanwege de afstand voor kiest niet bij de eigendomsoverdracht aanwezig te zijn.

## 7. *Stukken van de notaris*

Bij deze verlenen partijen (verkoper en koper) de notaris die het transport begeleidt de opdracht tot het doorzetten van de (concept) akte van levering en de (concept) nota van afrekening aan de verkoopmakelaar (en de aankoopmakelaar). De (aankoop- en) verkoopmakelaar worden door het ontvangen van de (concept) akte van levering en de (concept) nota van afrekening in staat gesteld om te controleren of de afspraken uit de (concept) akte van levering en de (concept) nota van afrekening overeenkomen met hetgeen verkoper en koper overeengekomen zijn in de koopovereenkomst.

De verkoopmakelaar heeft het recht om de relevante stukken omtrent het verkochte, zoals de onderhavige koopovereenkomst en het eigendomsbewijs, door te zetten aan de taxateur die in opdracht van koper, ter uitvoering van het gestelde in artikel 15 c.q. 18 van deze koopovereenkomst, de woning zal taxeren. De taxateur wordt door het ontvangen van de relevante stukken in staat gesteld om de taxatie uit te voeren overeenkomstig de aan de taxatie gestelde eisen zoals voorgeschreven door marktpartijen als de NVM, het NRVT, de taxatie validatie instituten en hypotheekverstrekkers.

## 8. *Nutsbedrijven*

Koper en verkoper zijn bekend met het feit dat 14 dagen voor eigendomsoverdracht zowel door de koper als verkoper de verhuizing moet worden gemeld bij de nutsbedrijven.

# INTERESSE IN DEZE WONING?



Neem vrijblijvend  
contact met ons op!

**Linq Makelaardij**

Pastoor Pieckweg 40

3828 PR, Hoogland

+31 33 3310031

info@linqmakelaardij.nl

www.linqmakelaardij.nl

