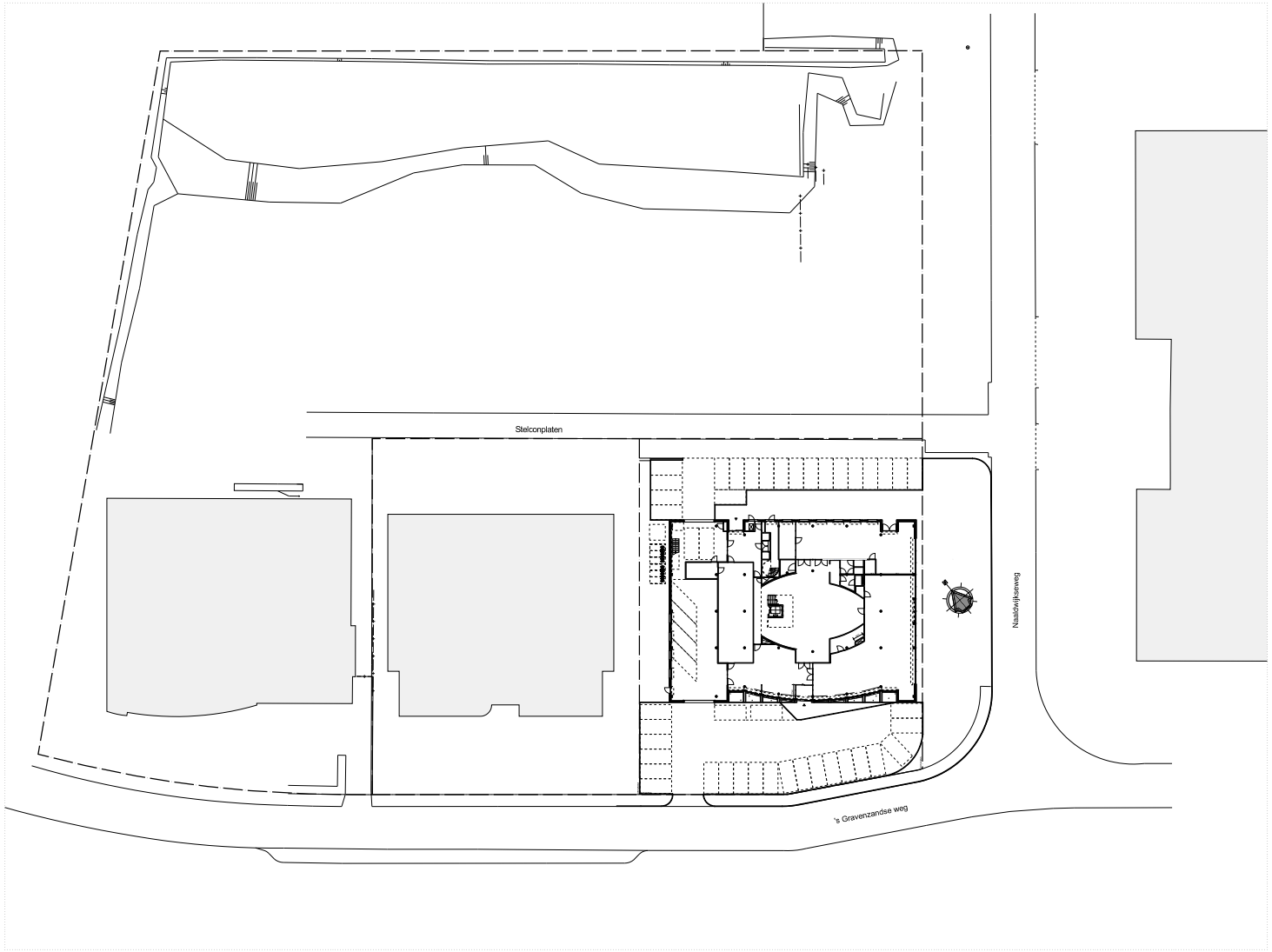

PARKEER VOORZIENINGEN;

PARKEERPLAATSEN OP EIGEN TERREIN;	42
PARKEERPLAATSEN INTERN;	6
TOTAAL;	48

KADASTRALE GEGEVENS:

GEMEENTE:	WATERINGEN
PERCEEL:	5765
SECTIE:	C
ADRES:	'S GRAVENZANDSEWEG

DEFINITIEF

WIJZ:	DATUM:	OMSCHRIJVING:
A	30-08-2007	Werktekeningen definitief
B		
C		

KOW
ARCHITECTUUR
STEDENBOUW
HERSTRUCTURERING
INTERIEUR
COMMUNICATIE
INTERNATIONAL

Postbus 205 2501 CE Den Haag
T 070 346 66 00 buro@kow.nl
F 070 356 12 60 www.kow.nl

Stoelmatter 40
2292 JL Wateringen
T 0174 316060

OPDRACHTGEVER:
DB Onroerendgoed
Maatschappij BV

PROJECT:
Bedrijfs- en Kantoorgebouw DB Telecom
plan Zwethove te Wateringen

ONDERDEEL:
Situatie

FORMAAT:	GET:
A2	PH
SCHAAL:	DATUM:
1:500	01-06-2007
PROJECTFASE:	TEK. NR:
Uitvoering	
PROJECT NR:	
A-2006114	UT-00

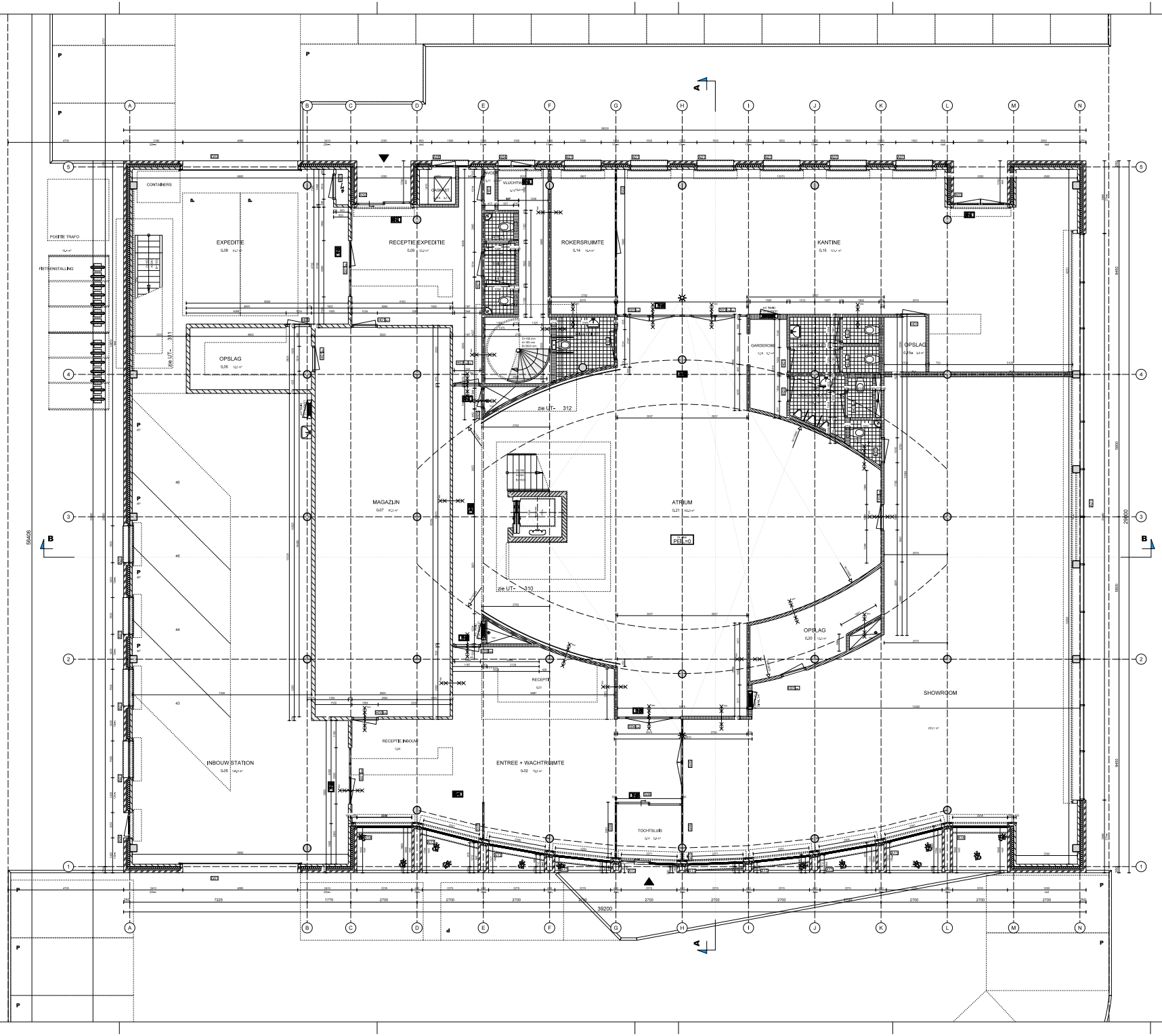

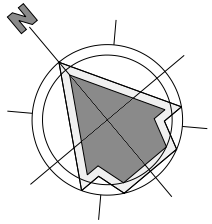

PARKEER VOORZIENINGEN;

PARKEERPLAATSEN OP EIGEN TERREIN;	42
PARKEERPLAATSEN INTERN;	6
TOTAAL;	48

RENVOOI PLATTEGRONDEN

	OMSCHRIJVING
	gevelmetselwerk, d=100mm
	spouwisolatie, Rc=2,5, d=110mm
	kalkzandsteen binnenspouwblad, d=100mm (alleen op BG)
	KZS Vlaklijsten, d=100/150mm
	kalkzandsteen binnenwand, d=100/150mm
	Metal Studwand, d=125mm
	Metal Studwand, d=210mm
	Metal Studwand, d=200mm (tpv windverband)
	HSB binnenspouwblad 140 mm isolatie + dubbele gipsplaat 2x12,5mm
	Prefabbetonwand, d=200mm
	Stalenkolom, 300x300mm, gevuld met beton
	Stalenkolom, ø 300mm, gevuld met beton
	Windverband volgens opgave const.
	aluminium kozijn Schüco Royal S 70FF
	met aluminium waterslag
	aluminium kozijn Schüco type Royal S 65
	met aluminium waterslag
	stalen ribbels
	alu. vliesgevel. Schüco Type: FW 50 +
	stalen binnenpui
	stalen binnendeur, in kleur gemoffeld
	houten binnendeur
	fontein 300x300
	wastafel 520x620
	Pantry blok 2700x600 mm
	Minder valide inbouw wandcloset
	Inbouw wandcloset
P	Parkeerplaats
	Grind
	Vloertegels, 600x150/100/50mm
	Vloersparing / schacht
	Hemelwaterafvoer / Spuwer, afmeting mb door constructeur
	Afschuinsteen, 15/100mm
	Elektra verdeelkast
	WBDBO 30 minuten
	WBDBO 60 minuten
	WBDBO 90 minuten / zelfsluitend
	Transparant verlichting Nooduitgang (volgens opgave E=installateur)
	Aanduiding entree
	Vloerpaneloast

Voor alle deuren in KANTOORFUNCTIE m.u.v. (meter)kastdeuren geldt:
Vrije doorgang minimaal 850 x 2300mm.

ZIE VOOR ALLE Rc-WAARDEN RAPPORTAGE DGMR.

Deuren, ramen & kozijnen beneldaar volgens
NEN 5097 voldoen aan weerstandsklasse 2 of, NEN 5096.

Trappen: a = aantrede (=185/240 mm)
o = optrede (=160/175 mm)
b=breedte

Voor voorzieningen brandveiligheid zie tekeningen UT-710.

Het atrium wordt een brand- en rookvrije ruimte. De constructiematerialen moeten voldoen aan brandwoordgedragsklasse 2 en T1 (4kanen), met rookgastaf.Am of 10m (4kanen) Tevens vuurbelasting beperken tot 150 MJ/m2

Afmetingen constructieve onderdelen volgens opgave constructeur

VLOERPEIL PHD = 3022=NAP

DEFINITIEF

TEKENING	DATUM	OMSCHRIJVING
A	04-04-2007	Extra kozijn A06 + Extra kozijnnos + Vaatkeuzeingen definitief
B	04-04-2007	Extra kozijn Q.Ten + Q.Ten lip toevoeg
C	05-04-2007	Kozijn nr04

KOW

ARCHITECTUUR
STEDEBOUW
GEBIEDSONTWIKKELING
INTERIEUR
BOUWFYSICA
INTERNATIONAAL

Prelboe 200
T 070 346 98 00
F 070 386 12 60

2501 CE Den Haag
kow@kow.nl
www.kow.nl

OPDRACHTGEVER
DB Onroerendgoed
Maatschappij BV

Stadhouder 40
2280 JL Wateringen
T 0174 216860

FORMAAT A0 | SCHAAL 1:50 | DATUM 04-04-2007

PROJECT
Bedrijfs- en Kantoorgebouw DB Telecom
plan Zwethoes te Wateringen

OPDRAWING
Plattegrond Begane grond
Peil = 0

PROJECTFASE
Uitvoering

PROJECT NR.
A-2006114

TEK_NR.
UT-100

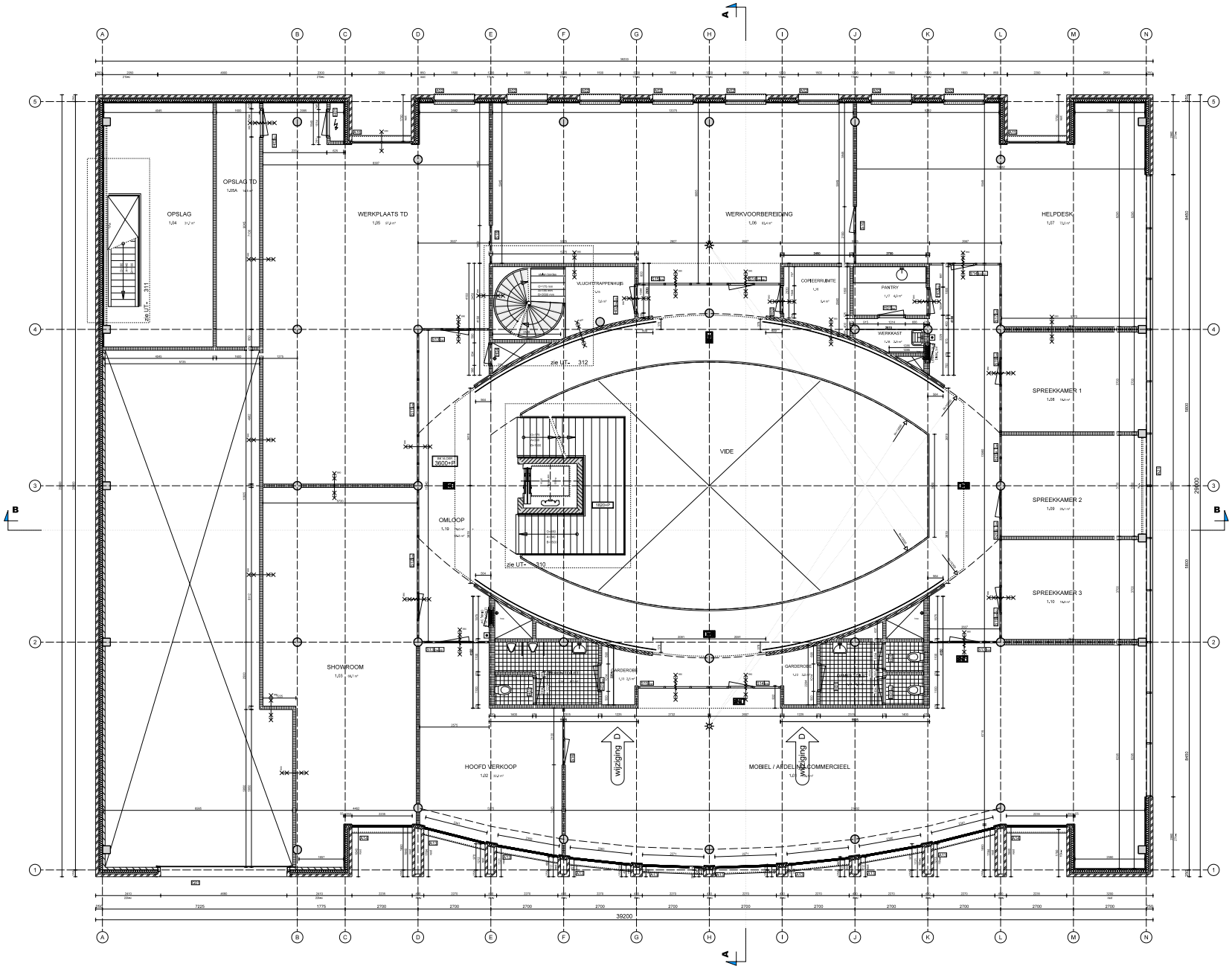

RENVOOI PLATTEGRONDEN

	OMSCHRIJVING
	gevelmetselwerk, d=100mm
	spouwisolatie, Rc=2,5, d=110mm
	kalkzandsteen binnenspouwblad, d=100mm (alleen op BG)
	KZS Vlaklijnlijm, d=100/150mm
	kalkzandsteen binnenwand, d=100/150mm
	Metal Studwand, d=125mm
	Metal Studwand, d=210mm
	Metal Studwand, d=200mm (tpv windverband)
	HSB binnenspouwblad 140 mm isolatie + dubbele gipsplaat 2x12,5mm
	Prefabzelenwand, d=200mm
	Stalenkolom, 300x300mm, gevuld met beton
	Stalenkolom, ø 300mm, gevuld met beton
	Windverband volgens opgave const.
	aluminium kozijn Schüco Royal S 70FF
	met aluminium waterslag
	aluminium kozijn Schüco type Royal S 65
	met aluminium waterslag
	stalen vlizo
	alu. vliegoeval. Schüco Type: FW 50 +
	stalen binnenpui
	stalen binnendeur, in kleur gemoffeld
	houten binnendeur
	fontein 300x300
	wastafel 520x620
	Pantry blok 2700x600 mm
	Minder valide inbouw wandcloset
	Inbouw wandcloset
P	Parkeerplaats
	Grind
	Vloertegels, 600x150/100/50mm
	Vloerspaning / schacht
	Hemelwaterafvoer / Spuwer, afmeting mb door constructeur
	Afschuiving, 15/1000mm
	Elektra verdeelkast
	WBDBO 30 minuten
	WBDBO 60 minuten
	WBDBO 90 minuten / zelfsluitend
	Transparant verlichting Nooduitgang (volgens opgave E-installateur)
	Aanduiding entree
	Vloerpaneelkast

Voor alle deuren in KANTOORFUNCTIE m.u.v. (meter)kastdeuren geldt:
Vrije doorgang minimaal 850 x 2300mm.

ZIE VOOR ALLE Rc-WAARDEN RAPPORTAGE DGMR.

Deuren, ramen & kozijnen bereikbaar volgens
NEN 5097 voldoen aan weerstandsklasse 2 cf. NEN 5096.

Trappen: a = aantrede (=185/240 mm)
o = optrede (=160/175 mm)
b=breedte

Voor voorzieningen brandveiligheid zie tekeningen UT-710.

Het atrium wordt een brand- en rookvrije ruimte. De constructiematerialen moeten voldoen aan brandwerendheidsklasse 2 en T1 (4kanen), met rookgasdiff.A/m of 10/m (kbanen) Tevens vuurbelasting beperken tot 150 MJ/m2

Afmetingen constructieve onderdelen volgens opgave constructeur

VLOERPEIL: P=0 = 3022=NAP

DEFINITIEF

REV.	DATUM	OMSCHRIJVING
D	04-04-2007	Wijziging kozijnen HSG
C	04-04-2006	Definitief aanvraag
B		
A		

KOW

OPDRACHTGEVER:
DB Onroerendgoed
Maatschappij BV

PROJECT:
Bedrijfs- en Kantoorgebouw DB Telecom
plan Zwethose te Wateringen

ARCHITECTUUR
KOW BV
ARCHITECTURE
INTERIOR
DESIGN
INTERNATIONAL

Stadhouder 40
2292 JL Wateringen
T 0174 216800

Postbus 200
T 070 346 98 00
F 070 386 12 60

2501 CE Den Haag
kow@kow.nl
www.kow.nl

OPGESTELD DOOR:
Mr. Ing. J.A. Van Dijk

FORMAAT: A0
SCHAAL: 1:50
PROJECTFASE: Uitvoering
PROJECT NR: A-2006114

GET: Pe
DATUM: 04-04-2007
TEK_NR: UT-101

Plattegrond 1e verdieping
Peil = 3600+P

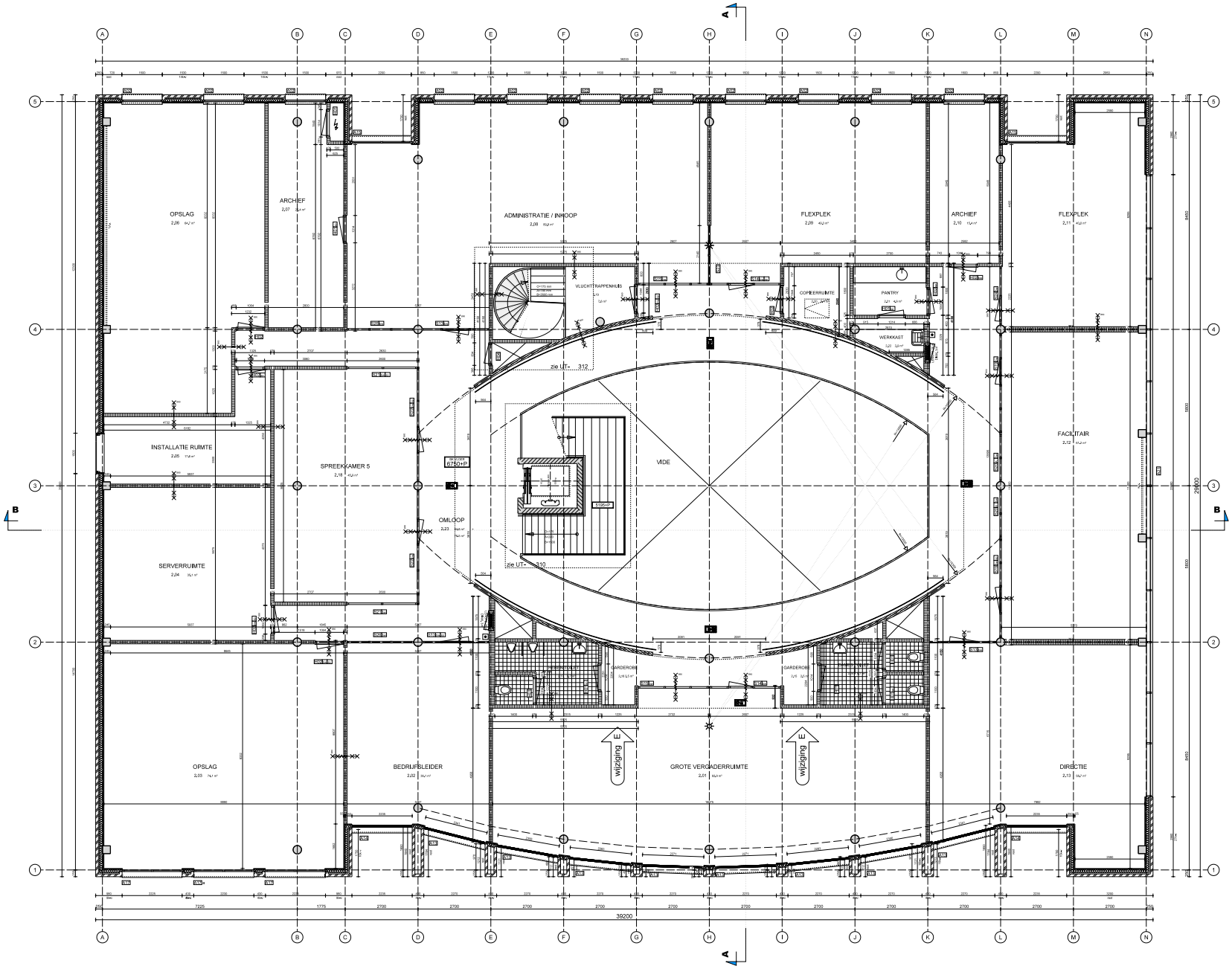

RENVOOI PLATTEGRONDEN

	OMSCHRIJVING
	gevelmetselwerk, d=100mm
	spouwisolatie, Rc=2,5, d=110mm
	kalkzandsteen binnenspouwblad, d=100mm (alleen op BG)
	KZS lichtgrijs, d=100/150mm
	kalkzandsteen binnenwand, d=100/150mm
	Metal Studwand, d=125mm
	Metal Studwand, d=210mm
	Metal Studwand, d=200mm (tpv windverband)
	HSB binnenspouwblad 140 mm isolatie + dubbele gipsplaat 2x12,5mm
	Prefab-betonwand, d=200mm
	Stalenkolom, 300x300mm, gevuld met beton
	Stalenkolom, ø 300mm, gevuld met beton
	Windverband volgens opgave const.
	aluminium kozijn Schüco Royal S 70FF
	met aluminium waterslag
	aluminium kozijn Schüco type Royal S 65
	met aluminium waterslag
	rijlak, gekleurd (deden)
	stalen rijlak
	alu. vlaggeval, Schüco Type: FW 50 +
	stalen binnenpui
	stalen binnendeur, in kleur gemoffeld
	houten binnendeur
	fontein 300x300
	wastafel 520x420
	Pantry blok 2700x600 mm
	Minder valide inbouw wandkast
	Inbouw wandkast
	Parkeerplaats
	Grind
	Vloertegels, 600x150/100/50mm
	Vloersparing / schacht
	Hemelwaterafvoer Spuwer, afmeting rnb door constructeur
	Afschuiving, 15/1000mm
	Elektra verdeelkast
	WBDBO 30 minuten
	WBDBO 60 minuten
	WBDBO 90 minuten / zelfsluitend
	Transparant verlichting Nooduitgang (volgens opgave E-installateur)
	Aanduiding entree
	Vloerpejlpaal

Voor alle deuren in KANTOORFUNCTIE m.u.v. (meter)kastdeuren gelt:
Vrije doorgang minimaal 850 x 2300mm.

BE VOOR ALLE RoWAARDEN RAPPORTAGE DGMR.

Deuren, ramen & kozijnen bereikbaar volgens
NEN 5087 voldoen aan weerstandsklasse 2 cf. NEN 5096.

Trappen: a = aantrede (=185/240 mm)
o = optrede (=180/175 mm)
b=breedte

Voor voorzieningen brandveiligheid zie tekeningen UT-710.

Het atrium wordt een branden rookvrije ruimte. De constructiematerialen moeten voldoen aan brandwoordenbeschrijvingsklasse 2 en T1 (4zoes), met rookgetal 0,4/m of 10m (sijsenn) Tevens vuurbelasting beperken tot 150 MJ/m2

Afmetingen constructieve onderdelen volgens opgave constructeur

VLOERPEIL : PHD = 9020-NAP

DEFINITIEF

TAL	DATUM	OMSCHRIJVING
A	01-04-2021	Wijziging kozijnen HS2 + diverse aanpassingen
C	04-04-2021	Wijziging kozijnen
D	04-04-2021	Wijziging gevelmaat
	06-04-2021	definitief - overleg

KOW

OPDRACHTGEVER:
DB Onroerendgoed
Maatschappij BV

PROJECT:
Bedrijfs- en Kantoorgebouw DB Telecom
plan Zwethoos te Wateringen

ARCHITECTUUR
STEDEBOUW
GEBIEDSONTWIKKELING
INTERIEUR
BOUWFYSICA
INTERNATIONAL

Stadhouder 40
2292 JL Wateringen
T 0174 216800

Postbus 200
T 070 346 98 00
F 070 386 12 60

2501 CE Den Haag
kow@kow.nl
www.kow.nl

OPGESTELD:
RV

GEZIEN:
PH

DATUM:
01-04-2021

TOL.NR.:

TEKENAAR:
TB

PROJECFASE:
Uitvoering

PROJECT NR.
A2006114

OPDRAGNR.:
Plattegrond 2e verdieping
Peil = 6750+P

UT-102

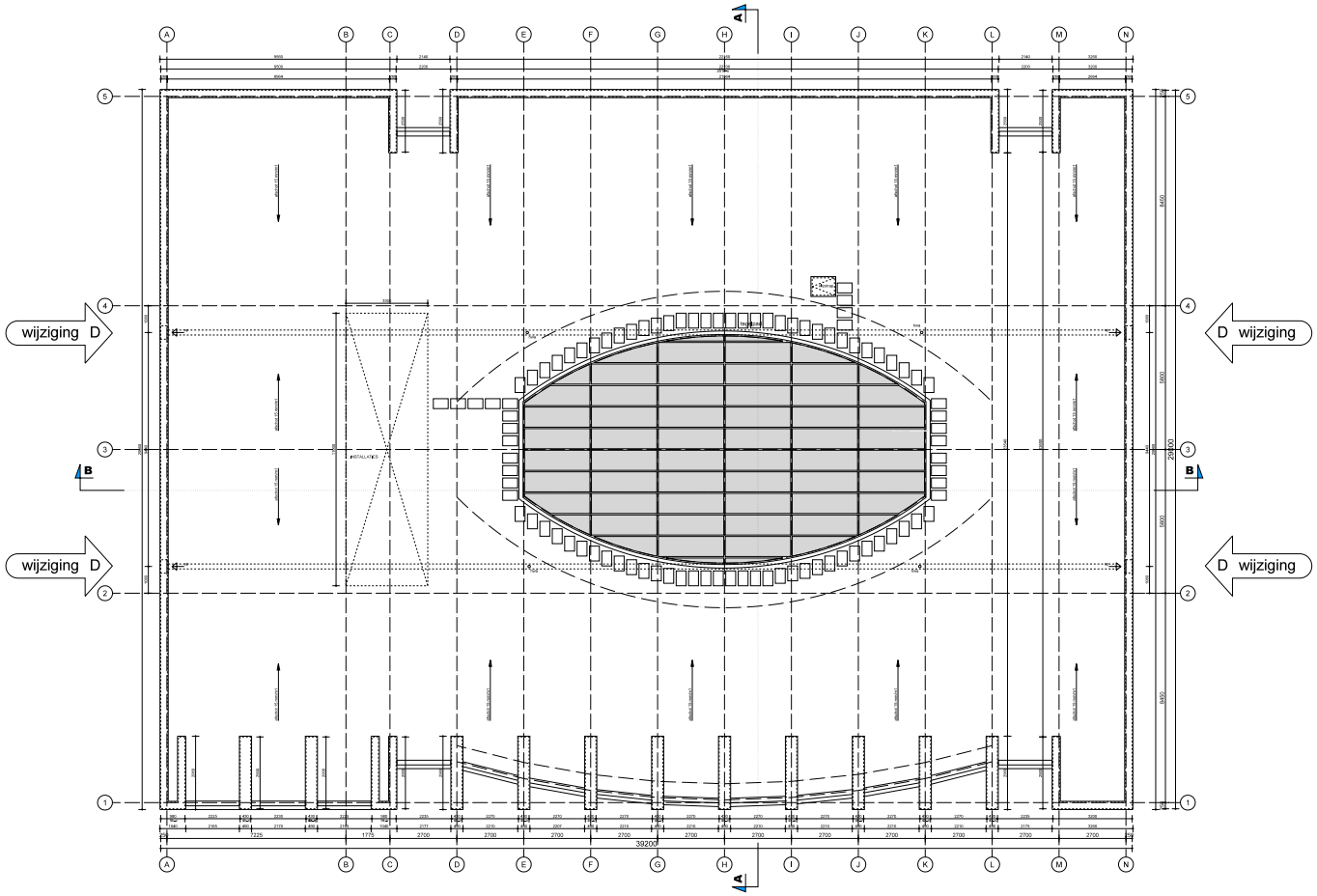

RENVOOI PLATTEGRONDEN

	OMSCHRIJVING
	gevelmetselwerk, d=100mm
	spouw-isolatie, Rc>2,5, d=110mm
	kalkzandsteen binnenspouwblad, d=100mm (alleen op BG)
	KZS Vellingblok, d=100/150mm
	kalkzandsteen binnenwand, d=100/150mm
	Metal Studwand, d=125mm
	Metal Studwand, d=210mm
	Metal Studwand, d=200mm (tpv windverband)
	HSB binnenspouwblad:140 mm isolatie + dubbele gipsplaat 2x12,5mm
	Prefab.betonwand, d=200mm
	Stalenkolom, 300x300mm, gevuld met beton
	Stalenkolom, Ø 300mm, gevuld met beton
	Windverband volgens opgave contr.
	aluminium kozijn,Schüco Royal S 70FF met aluminium waterslag
	aluminium kozijn,Schüco type Royal S 65 met aluminium waterslag
	rolluik, geleider (derden)
	stalen rolluik
	alu. vliesgevel, Schüco Type: FW 50 +
	stalen binnenpui
	stalen binnendeur, in kleur gemoffeld
	houten binnendeur
	fontein 300x300
	wastafel 520x420
	Pantry blok 2700x600 mm
	Minder valide inbouw wanddoset
	Inbouw wanddoset
	Parkeerplaats
	Grind
	Vloertegels, 600x150/100/50mm
	Vloersparing / schacht
	Hemelwaterafvoer | Spuwer, afmeting ntb door constructeur
	Afschotrichting, 15/1000mm
	Elektra verdeelkast
	WBDBO 30 minuten
	WBDBO 60 minuten
	WBDBO 60 minuten / zelfsluitend
	Transparant verlichting Noodutgang (volgens opgave E-installateur)
	Aanduiding entree
5.00+NP	Vloerpeilmaat

Voor alle deuren in KANTOORFUNCTIE m.u.v. (meter)kastdeuren geldt:
Vrije doorgang minimaal 850 x 2300mm.

ZIE VOOR ALLE Rc-/WAARDEN RAPPORTAGE DGMR.

Deuren, ramen & kozijnen bereikbaar volgens
NEN 5087 voldoen aan weerstandsklasse 2 cf. NEN 5096.

Trappen: a = aantrede (=185/240 mm)
o = optrede (=180/175 mm)
b=breedte

Voor voorzieningen brandveiligheid zie tekeningen UT-710.

Het atrium wordt een brand- en rookvrije ruimte. De constructiematerialen moeten voldoen aan brandvoortplantingsklasse 2 en T1 (vloeren), met rookgetal 5,4/m of 10/m (vloeren) Tevens vuurbelasting beperken tot 150 MJ/m2

Afmetingen constructieve onderdelen volgens opgave constructeur

VLOERPEIL: P=0 = 3020-NAP

DEFINITIEF

WIJZ.	DATUM:	OMSCHRIJVING
B	15-10-2007	Dakluik verplaatst
C	19-10-2007	Afmeting en plaats dakluik
D	05-02-2008	aanpassing spuwers

KOW
ARCHITECTUUR
STEDENBOUW
HERSTRUCTURERING
INTERIEUR
COMMUNICATIE
INTERNATIONAL

Postbus 205 2501 CE Den Haag
T 070 346 66 00 buro@kow.nl
F 070 356 12 60 www.kow.nl

OPDRACHTGEVER: DB Onroerendgoed Maatschappij BV

Stadhouder 40
2292 JL Wateringen
T 0174 316060

PROJECT: Bedrijfs- en Kantoorgebouw DB Telecom plan Zwethove te Wateringen

ONDERDEEL: Plattegrond dakverdieping

FORMAAT:	GET.
A1	PH
SCHAAL:	DATUM:
1:50	01-06-2007
PROJECTFASE:	TEK. NR:
Uitvoering	UT-103

PROJECT NR: A-2006114