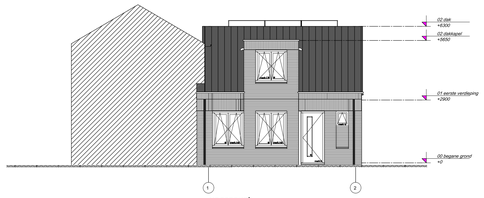

voorgevel
zuid

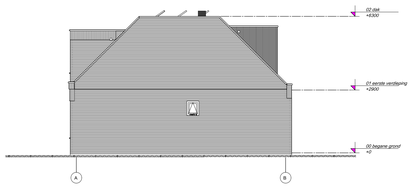

rechterzijgevel
west

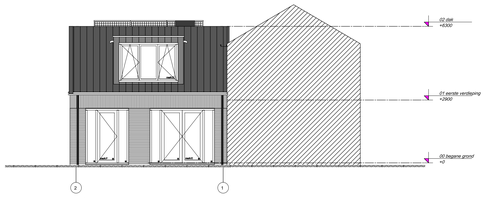

achtergevel
noord

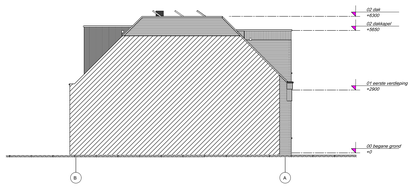

linkerzijgevel
oost

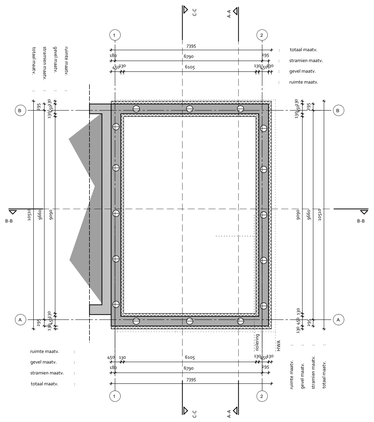

fundatie

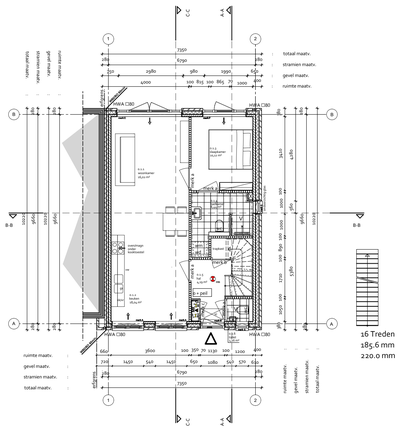

begane grond

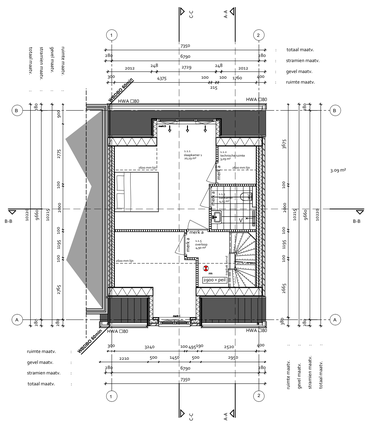

1e verdieping

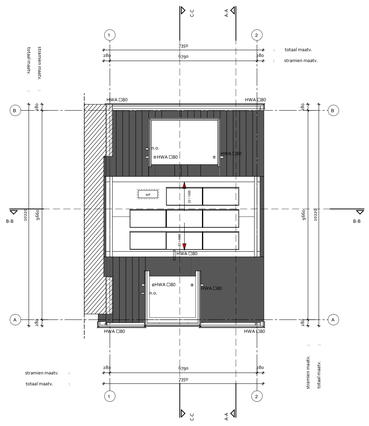

2e verdieping / dak

16 Treden
185.6 mm
220.0 mm

ALGEMENE UITGANGSPUNTEN

Algemene uitgangspunten:
- Hoofddraagconstructie 60 min. brandwerend
- Geen brandgevaarlijk dak, bepaald zij NEN 6063
- Dooroverlegen tps scheiding brandcompartimenten en subbrandcompartimenten dienen te worden voorzien van brandmanchetten/klappen en/of andere voorzieningen tbv. 90ba min. WBDBO
- Inbraakwerendheid weerstandsklasse 2 (NEN 5087)
> 0,01 meter. DB t.m. 3: bescherming tegen ratten en muizen.
m.u.v. een afvoervoorziening voor luchtverversing een afvoervoorziening voor rookgas, en een ont- en belichting van een afvoervoorziening voor huishoudelijk afvalwater en hemelwater.

RENVOOI BOUWKUNDIG

	bakstenen luchtspouw isolatie min. Rc 4,7 m².K/W kalkzandsteen
	kalkzandsteen
	bakstenen
	lichte scheidingswand
	i.h.w.g. beton
	prefab beton
	cementdekvloer
x:	kolom, conform opgave constructeur
	wandtegelwerk
	vloertegels
Ls	leidingschacht
*mv	mechanische ventilatie
	buitenlichtpunt in overstek, bewegingssensor
	buitenlichtpunt aan wand, bewegingssensor
V	ventilatie volgens berekening
	hemelwaterafvoer
N.O	noodoverstort
	kruipluik

RENVOOI RIOLERING

ww+kw			
hwa	hemelwaterafvoer	Ø 100	
stl	standleiding	Ø 110	
wc	watercloset	Ø 110	
gs	gootsteen	Ø 75	
wt	wastafel	Ø 50	
b	bad	Ø 75	aansluiten op standleiding voorzien van be-/ontluchting
d	douche	Ø 75	
wm	wasmachine	Ø 75	
dr	droger	Ø 75	
ww+kw	warm en koudwatervoorziening	Ø 75	

grondleiding schoonwater Ø 125 kleur grijs
grondleiding vuilwater Ø 125 kleur bruin

- Afmetingen invoerleidingen in overleg met Nuts bedrijven. Met e.a. leveren en aanbrengen conform richtlijnen nutsbedrijven
- Electra volgens NEN 1010, laatste uitgave
- Deuren min. 93x210/215, tenzij anders vermeld
- Sanitair onderdelen aansluiten op vuilwaterriool
- Geschieden roosjusteers

RENVOOI BRANDVEILIGHEID EN INSTALLATIES

	brandscheiding 60 min WBDBO (begrenzing brandcompartiment)
rm	rookmelder conform NEN 2555
	meterkast inrichting + afsluiter electra, conform NEN 1010 en richtlijnen nutsbedrijven
	aansluiting water op nutsvoorziening + afsluiter water, conform richtlijnen nuts
	ingang gebouw

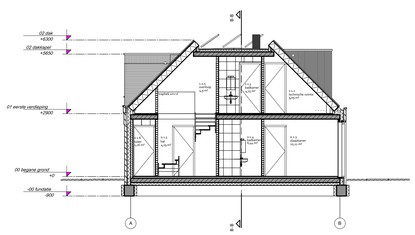

doorsnede A-A

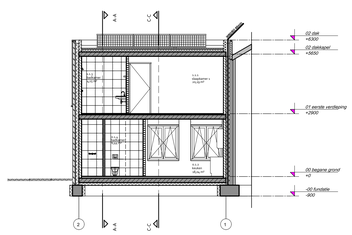

doorsnede B-B

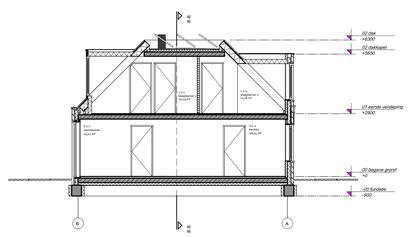

doorsnede C-C

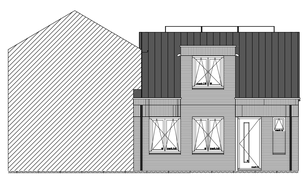

noord

wijziging	omschrijving	datum

ARCOM
architectuur bouwmanagement

Postbus 381
3900 AJ Veenendaal
Koningsschot 45
3905 PR Veenendaal

T : +31 (0)318 - 64 55 52
E : info@arcombv.nl
I : www.arcombv.nl

opdrachtgever : Woudenburcht vastgoed BV	fase : Definitief Ontwerp	status : DEFINITIEF	
project : Voorstraat Woudenberg	projectnr. : 71-169-1	tekening : T100	
	datum : 27-5-2024	formaat : A1	
onderdeel : bestektekening	schaal : 1:100	getekend : HHM	

Op onze opdrachten zijn de voorwaarden van de DNR 2011 van toepassing.
maatvoering in het werk te controleren