

VOORGEVEL 1:100

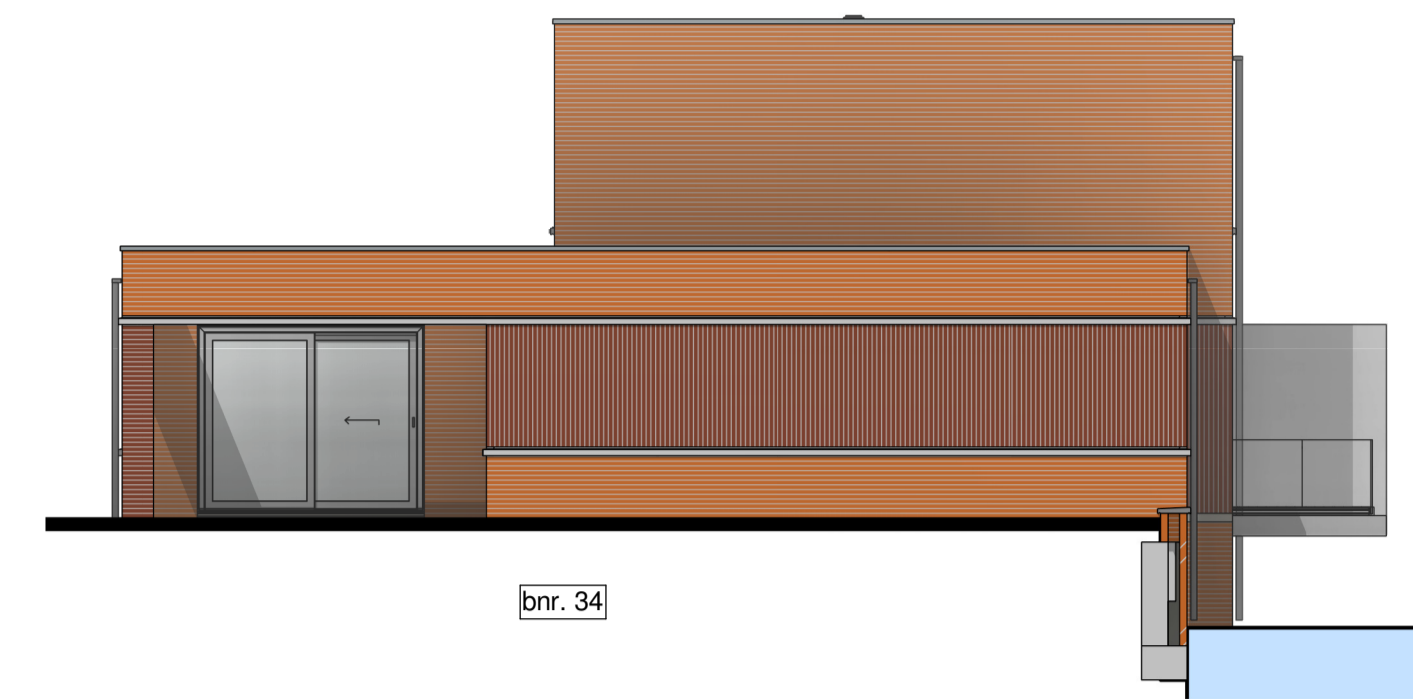

RECHTER ZIJGEVEL 1:100

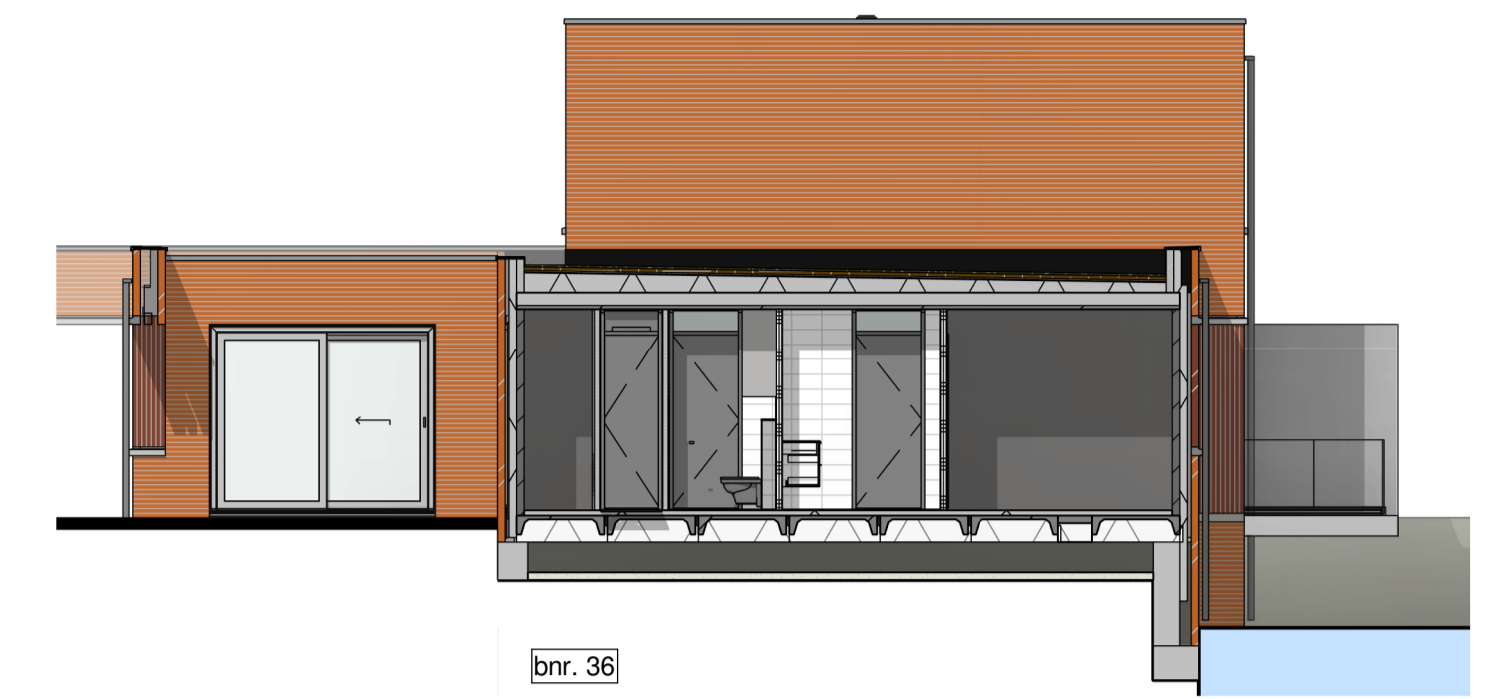

RECHTER ZIJGEVEL 1:100



ACHTERGEVEL 1:100

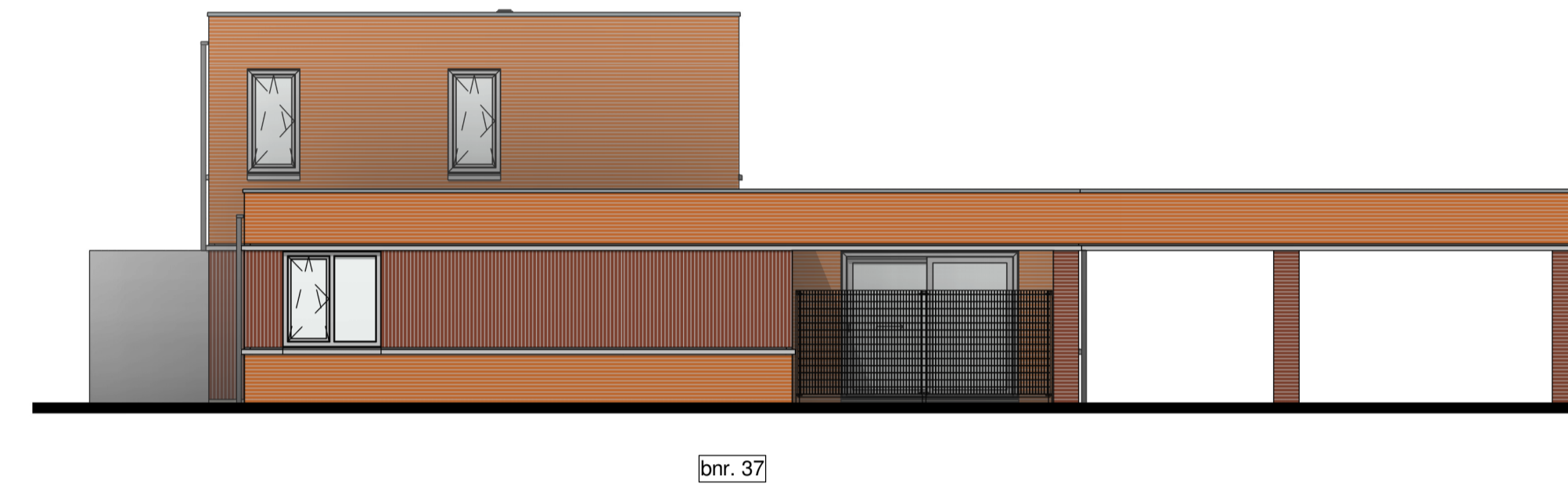

LINKER ZIJGEVEL 1:100

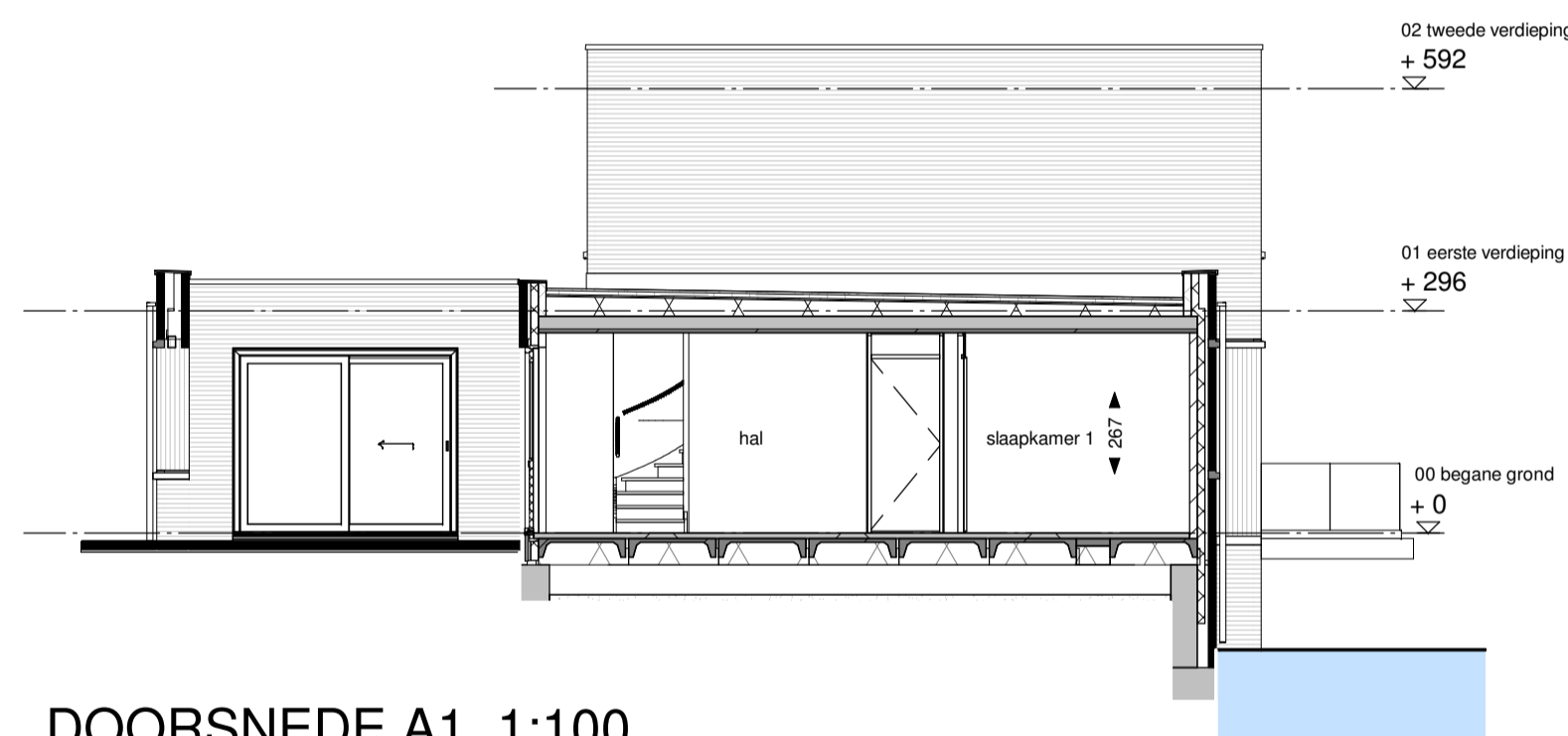

DOORSNEDE A1. 1:100

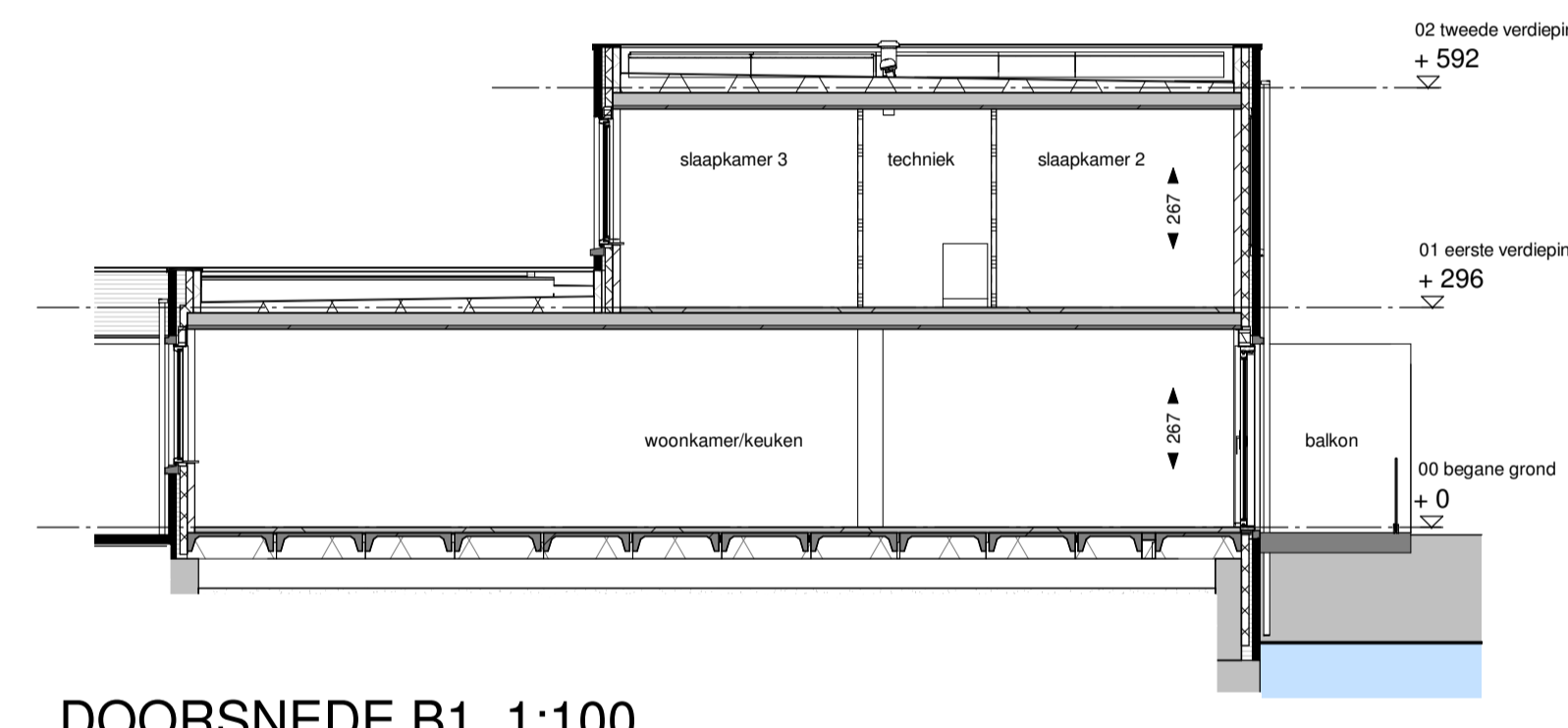

DOORSNEDE B1. 1:100

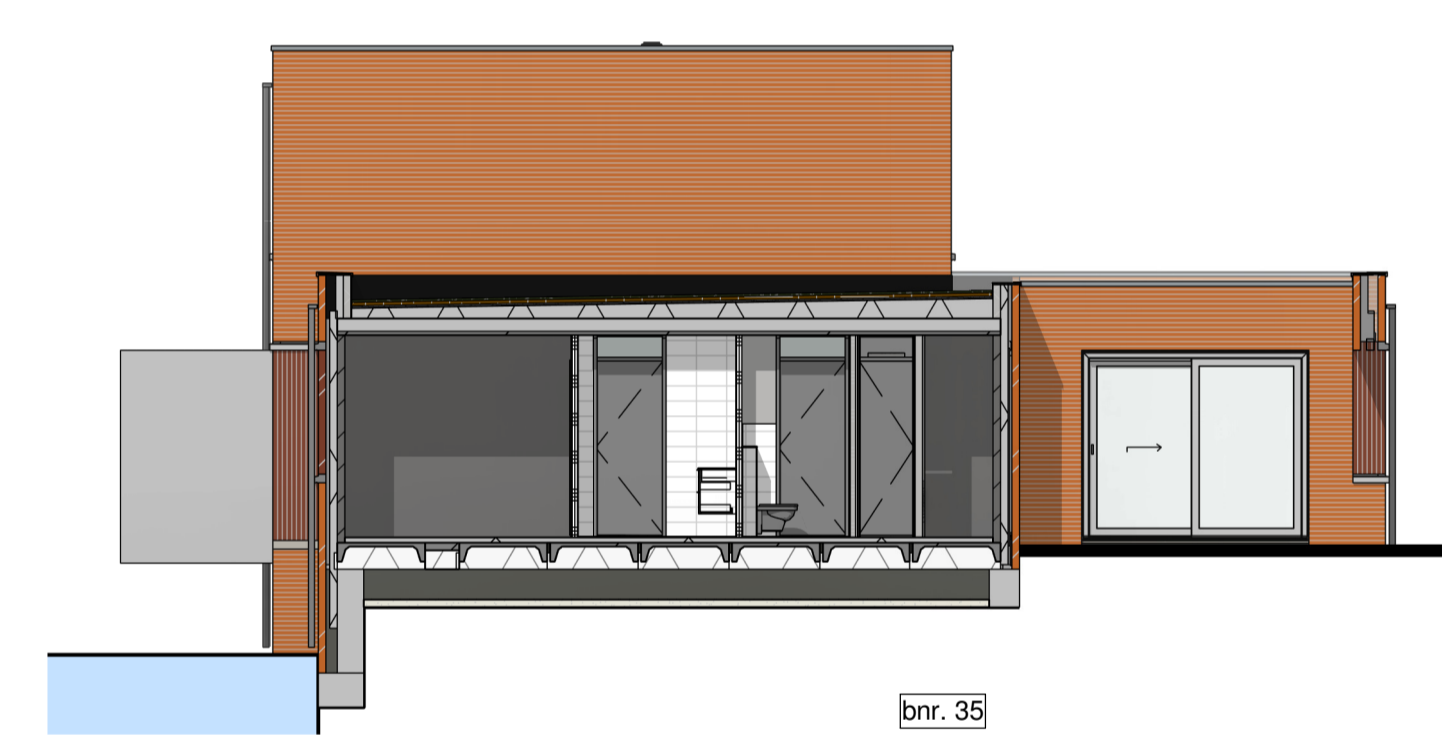

LINKER ZIJGEVEL 1:100

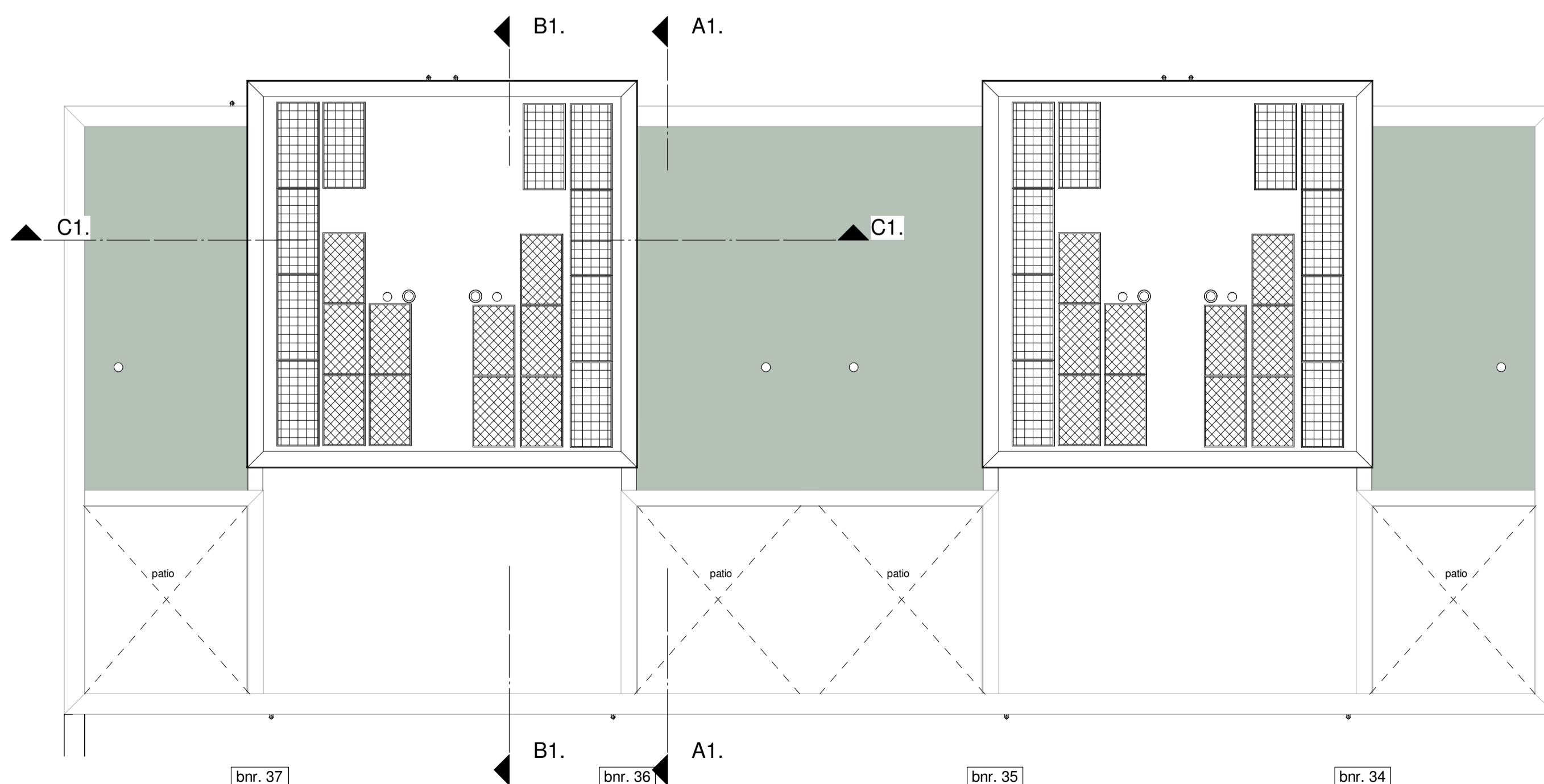

DAKAANZICHT 1:100

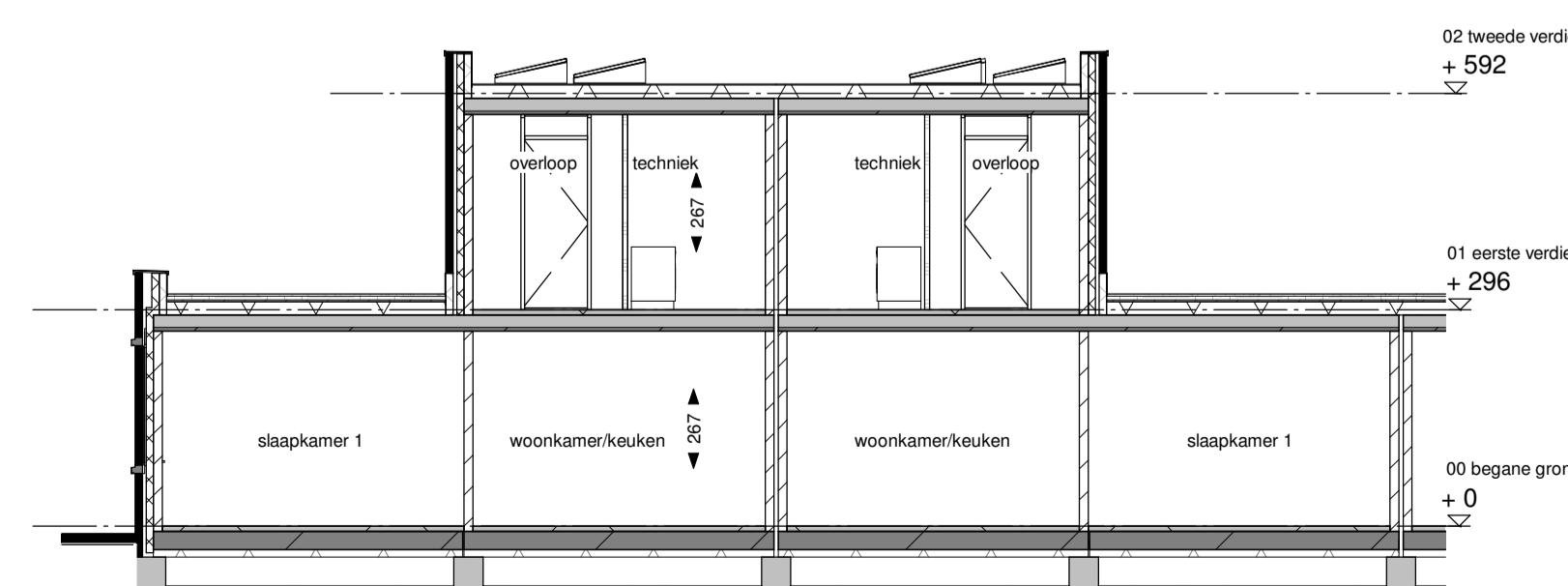

DOORSNEDE C1. 1:100

Renvooi

	metalwerk kleur A: oranje conform epc		pv-panelen (bv elektra) conform epc
	metalwerk kleur B: paars rood		pv-panelen (triple Solar) (bv warmtepomp) conform epc
	metalwerk kleur B: paars rood		

- kleuren en materialen conform technische omschrijving
 - kleurenschema gevel- en dakafwerking conform overzichtstekeningen
 - afmetingen voor en achtertuin conform situatietekening
 - positie vloinder conform situatietekening
 - erfafscheiding conform technische omschrijving en lokale conform situatietekening
 - maatvoeringen zijn circa maten en gemeten op ruwe afwerking



project:
 Waterrijk Ridderkerk
 Type P: Waterlelie
 12 Patiwoningen
 bladomschrijving:
 Fase: Verkoop contracttekeningen
 Blok 4.1: gevels, doorsneden en dakaanzicht

HERKON
 VAN RIJNEN GEBROEDERS

werknr:
 V2019-21

bladnr:
 VT-4.1-01

schaal: 1:100 A D
 formaat: A1 B E
 datum: 10-03-2020 C F