

Gevelschets gewest v. Grinzen
 Hooge Steenweg te Den Bosch.



nieuw schildkruis
 beginnend en tekenen

barier met spiegel
 (overvalt)

eer. boeg. tuifel
 met pers. kroon
 n.b. (bestaande) met
 op frame

keppel-hout. etc.
 toe of multiplex
 panel met
 zwart teken op
 afteekeningen

accord in principe
 17/99 wst Ori Lon

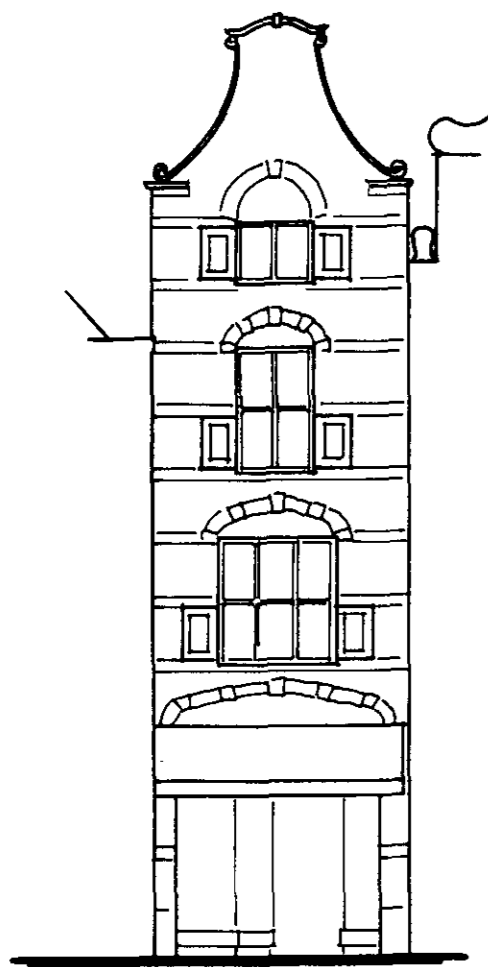

vooraanzicht

bestaande situatie

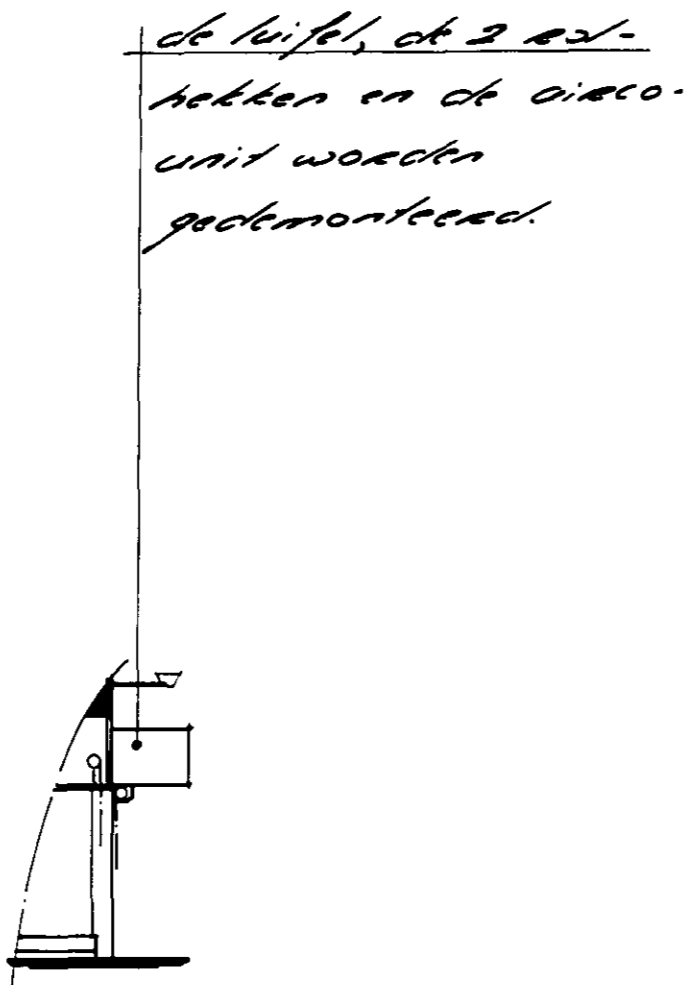

pui-doorsnede

de luifel, de 2 er-
betken en de oieco-
unit worden
gedemonteerd.

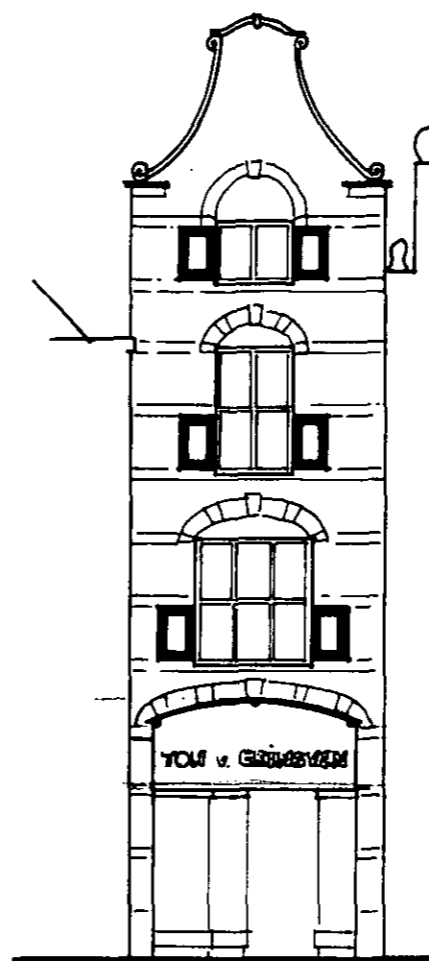

vooraanzicht

nieuwe situatie

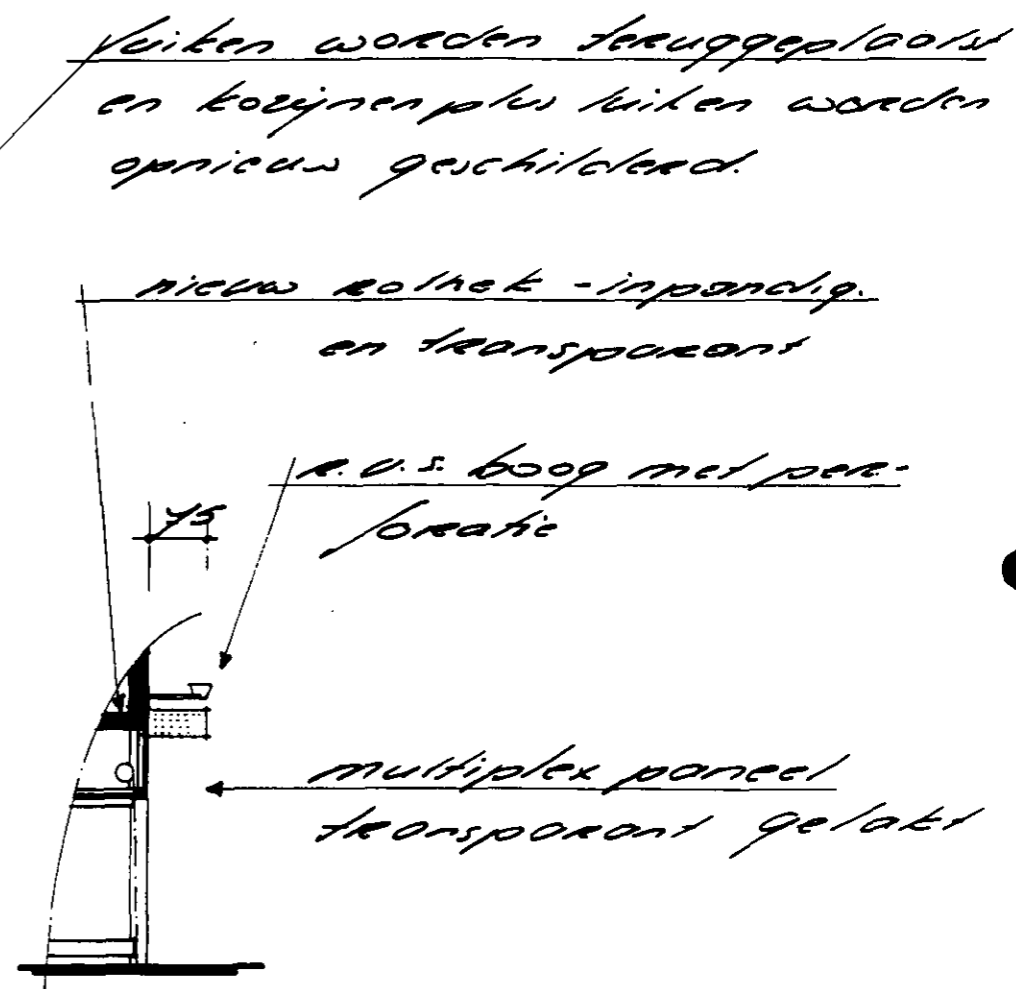

pui-doorsnede

leiken worden teruggeplaatst
en kozijnen plus luiken worden
opnieuw geschilderd.

nieuw rolhek - inpendig
en transparant

r.v.s. boog met per-
foratie

multiplex paneel
transparant gelakt

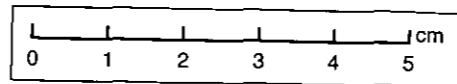

project: *Juwelier Ton v. Geinsven*
Hooge Steenweg 30, 's-Hertogenbosch.

tekeningnr. *99201* onderdeel: *pui en luifel*

getekend door: *Anke* opdrachtgever: *clhr. T. v. Geinsven*

datum: *24/2-99* schaal: *1:100* bladnr. *4*

Behoort bij besluit van het hoofd
van de Afdeling Bouwen van de
Gemeente 's-Hertogenbosch
d.d. 23 JUNI 1999 nr. 6011

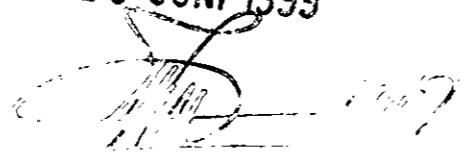

~~Wetstudies:~~

Wetstudies: ^{voldoet in principe} ~~Gastouder~~
15/3/99

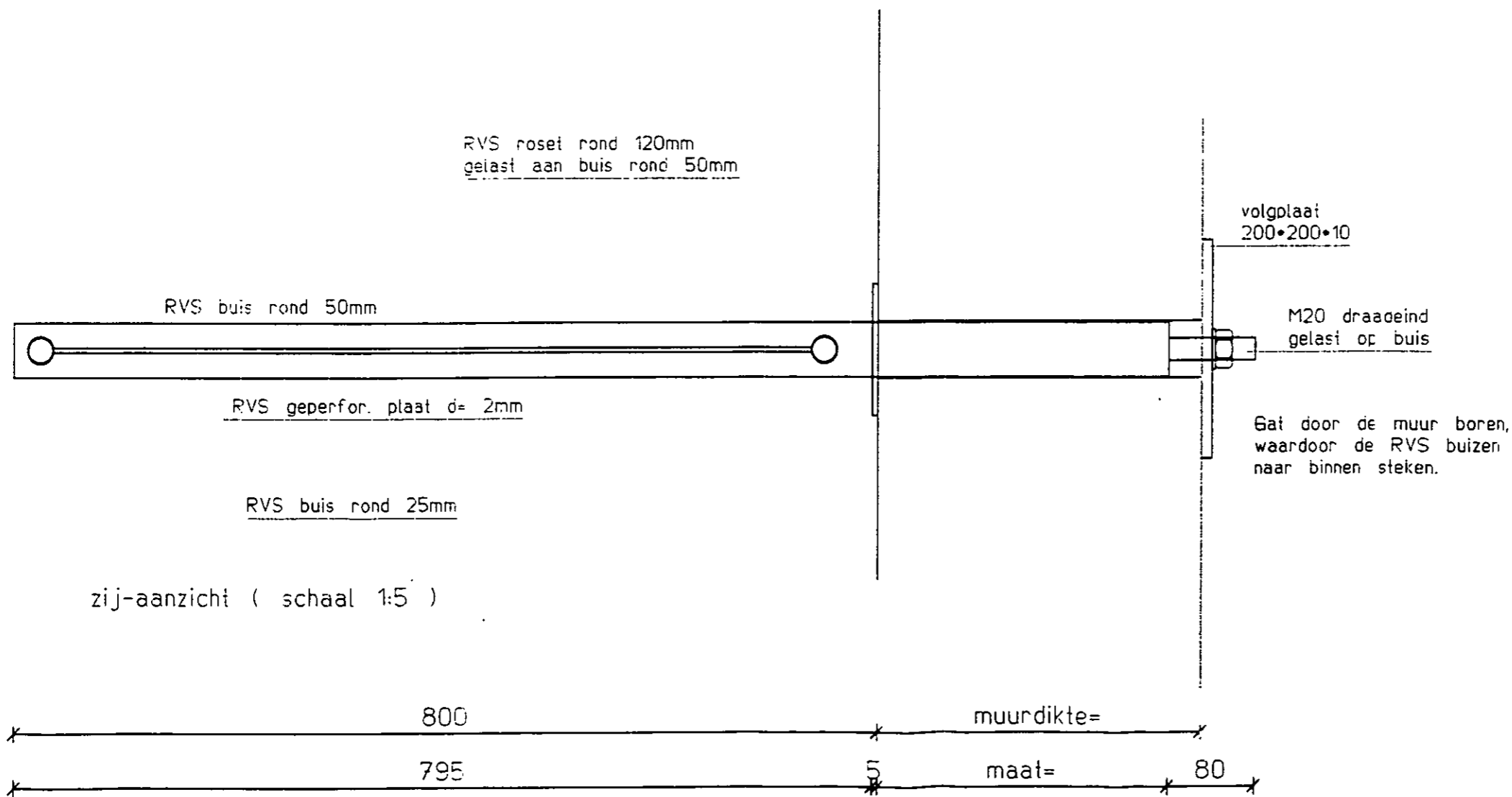
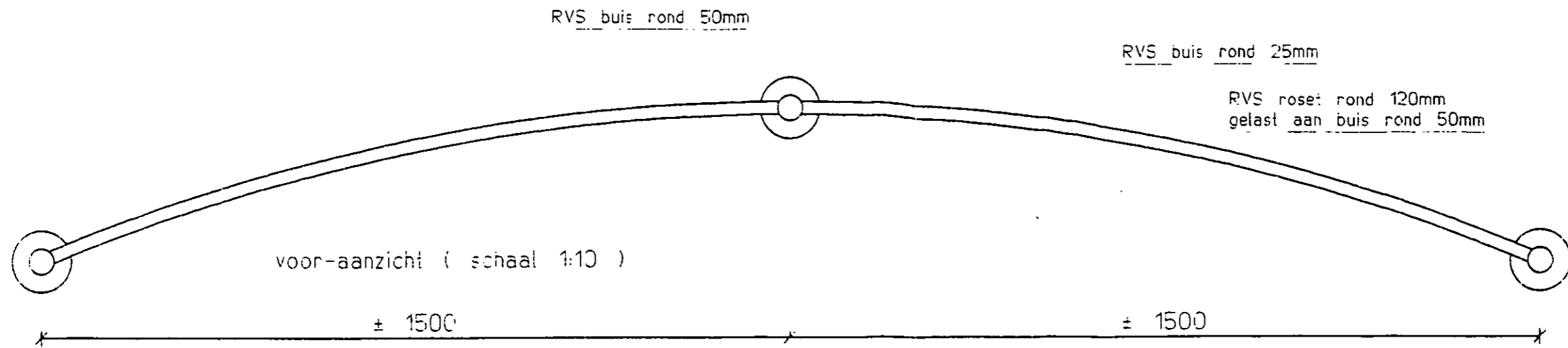

AFDELING BOUWEN

05 MRT 1999

SOB

Bouwwerord. 5901270

werk: juwelier Ton van Grinsven
R.v.S. luifel
detail voorstel

getekend: R.v.M. d.d. 03-03-1999

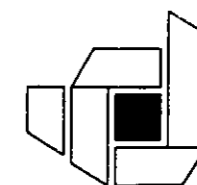
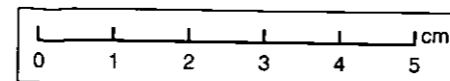

James Wattlaan 19 5151 DP Drunen
Postbus 292 5150 AE Drunen
tel. 0416-374925 fax 0416-378450
staal- en aluminiumbouw b.v.

J.M. van Delft + zn.

metalen ramen en deuren
winkelruiten
konstruktiewerken

Behoort bij besluit van het hoofd
van de Afdeling Bouwen van de
Gemeente 's-Hertogenbosch
dd. **23 JUNI 1999** nr. 1011

A handwritten signature in black ink, appearing to be 'J. J. J.', written over a horizontal line.