



**Dorpsweg 31 a, 3235 AE Rockanje**

**Vraagprijs € 349.500,00 kosten koper**



## Omschrijving

Dorpsweg 31-A te Rockanje

Duurzaam en energiezuinig (A++ label) wonen in de nabijheid van de winkels en het strand van de heerlijke badplaats Rockanje.

Achter een gevel van 1870 zijn in 2023 drie appartementen gerealiseerd. Hier is het gehele woonprogramma op één verdieping te vinden: wonen, koken, slapen en sanitair.

Het appartement gelegen op de 2e woonlaag heeft een heerlijk balkon op het zuiden en wordt gestoffeerd aangeboden.

Deze portiekwoning op de 1e etage beschikt over een buitenberging en privé parkeerplaats aan de achterzijde op eigen terrein. Ideaal voor starter(s) of senioren die gelijkvloers willen wonen; ook te gebruiken als pied-à-terre bij buitenlands verblijf met verhuurmogelijkheid. Het appartement is vanaf september 2023 tot en met heden zonder leegstand voor kortverblijf verhuurd geweest met een hoge huuropbrengst.

### Indeling:

Via de ruime centrale ingang heeft u via de trap toegang tot de overloop, meterkast en voordeur van de op de 1e etage gelegen woning.

De grote living heeft gestucte wanden en plafonds en is voorzien van een laminaatvloer.

Aan de achterzijde van de woning bevindt zich de complete keuken met inbouwapparatuur. De grote schuifdeur naar het heerlijke balkon op het zuiden zorgt voor veel lichtinval.

De geheel betegelde badkamer biedt ruimte aan een vrij hangend toilet, douche en badkamermeubel met extra toiletkast.

Hiernaast is een separate technische ruimte met de WTW en een warmwatertank van 200L met daarbij een wasmachine/drogercombinatie.

Aan de voorzijde van de woning is de zeer ruime slaapkamer met mogelijkheid voor een inloopkast of bureau. Eventueel te splitsen in 2 kleinere slaapkamers.

De vloerverwarming en de luchtcirculatie door de WTW zorgen binnen het gehele appartement voor een aangenaam verblijf in de woning tegen zeer lage energielasten.

### Buiten:

Bij dit appartement is een heerlijk zonnig balkon (8 m<sup>2</sup>) op het zuiden.

Daarbij is er een buitenberging alsmede een privé parkeergelegenheid gelegen aan de achterzijde op eigen terrein. Het appartement is gelegen op een perceel eigen grond van 197 m<sup>2</sup> waarvan een gedeelte bebouwd is en ingericht is als parkeerruimte. De overige ruimte is voor gezamenlijk gebruik.

Informeer naar de mogelijkheden voor een starterlening en financieringsvoordeel in verband met A++ label.

De buitenunit van de warmtepomp staat op het dak van het appartementengebouw.

### Algemeen:

**Dorpsweg 31 a - 3235 AE Rockanje**

**Klip & Van Wijk Makelaars**  
**Dorpsweg 33**  
**3235 AE, ROCKANJE**  
**Tel: 0181-401022**  
**E-mail: rockanje@kvwmakelaars.nl**  
**www.kvwmakelaars.nl**

- Appartement gerealiseerd achter de originele gevel met gezamenlijke voordeur
- Compleet gestoffeerd
- Mooi hoog plafond
- Energielabel A++ (geschat jaarverbruik energie € 55,-- p/m)
- Warmtepomp t.b.v. vloerverwarming/koeling en warmwatertank
- WTW (warmte terugwin installatie)
- Video deurbelsysteem in de woning met app bediening
- Eigen parkeerplaats
- VvE bijdrage € 35,00

Oplevering: In overleg

Vraagprijs: € 349.500 k.k.

Deze informatie is door ons met de nodige zorgvuldigheid samengesteld. Onzerzijds wordt echter geen enkele aansprakelijkheid aanvaard door enige onvolledigheid, onjuistheid of anderszins, dan wel de gevolgen daarvan. Alle opgegeven maten en oppervlakten zijn indicatief. Van toepassing zijn de NVM voorwaarden.

De meetinstructie is gebaseerd op de NEN2580. De meetinstructie is bedoeld om een meer eenduidige manier van meten toe te passen voor het geven van een indicatie van de gebruiksoppervlakte. De meetinstructie sluit verschillen in meetuitkomsten niet volledig uit, door bijvoorbeeld interpretatieverschillen, afrondingen of beperkingen bij het uitvoeren van de meting.

Koopovereenkomst pas rechtsgeldig na ondertekening:

Een mondelinge overeenstemming tussen de particuliere verkoper en de particuliere koper is niet rechtsgeldig. Met andere woorden: er is geen koop. Er is pas sprake van een rechtsgeldige koop als de particuliere verkoper en de particuliere koper de koopovereenkomst hebben ondertekend. Dit vloeit voort uit artikel 7:2 Burgerlijk Wetboek. Een bevestiging van de mondelinge overeenstemming per e-mail of een toegestuurd concept van de koopovereenkomst wordt overigens niet gezien als een ondertekende koopovereenkomst.

## Kenmerken

Object gegevens	
<b>Soort appartement</b>	Portiekwoning
<b>Open portiek</b>	Nee
<b>Bouwjaar</b>	1870

Maten object	
<b>Aantal kamers</b>	2 kamers
<b>Aantal slaapkamers</b>	1 slaapkamer(s)
<b>Inhoud woning</b>	228 m <sup>3</sup>
<b>Gebruiksoppervlakte woonfunctie</b>	67 m <sup>2</sup>

Details	
<b>Ligging</b>	In centrum
<b>Voorzieningen</b>	Glasvezel kabel, Balansventilatie
<b>Keurmerken</b>	Energie Prestatie Advies
<b>Schuur / berging</b>	Vrijstaand steen
<b>Garage</b>	Geen garage
<b>Kabel</b>	Nee
<b>Buitenzonwering</b>	Nee

Energie	
<b>Energie label</b>	A++
<b>Isolatie</b>	Volledig geïsoleerd
<b>Verwarming</b>	Warmtepomp
<b>Warmwater</b>	Elektrische boiler eigendom

Tuin gegevens	
<b>Tuin</b>	Geen tuin

## Foto's



Dorpsweg 31 a - 3235 AE Rockanje

**Klip & Van Wijk Makelaars**  
Dorpsweg 33  
3235 AE, ROCKANJE  
Tel: 0181-401022  
E-mail: [rockanje@kvwmakelaars.nl](mailto:rockanje@kvwmakelaars.nl)  
[www.kvwmakelaars.nl](http://www.kvwmakelaars.nl)

## Foto's



## Foto's



## Foto's

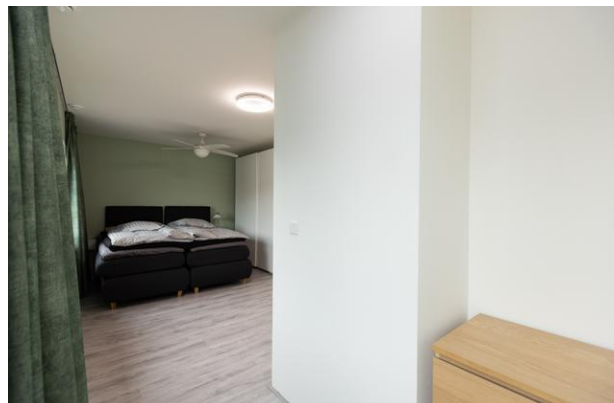
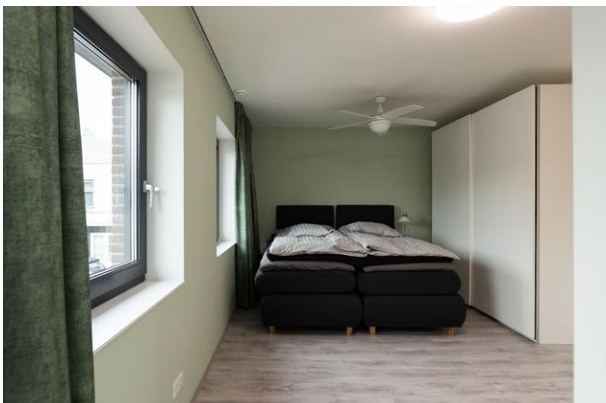



## Foto's



Dorpsweg 31 a - 3235 AE Rockanje

**Klip & Van Wijk Makelaars**  
Dorpsweg 33  
3235 AE, ROCKANJE  
Tel: 0181-401022  
E-mail: [rockanje@kvwmakelaars.nl](mailto:rockanje@kvwmakelaars.nl)  
[www.kvwmakelaars.nl](http://www.kvwmakelaars.nl)

## Foto's



Dorpsweg 31 a - 3235 AE Rockanje

**Klip & Van Wijk Makelaars**  
Dorpsweg 33  
3235 AE, ROCKANJE  
Tel: 0181-401022  
E-mail: [rockanje@kvwmakelaars.nl](mailto:rockanje@kvwmakelaars.nl)  
[www.kvwmakelaars.nl](http://www.kvwmakelaars.nl)

## Foto's



Free 3D export  
floorplanner



Free 3D export  
floorplanner



floor planner

Dorpsweg 31 a - 3235 AE Rockanje

**Klip & Van Wijk Makelaars**  
Dorpsweg 33  
3235 AE, ROCKANJE  
Tel: 0181-401022  
E-mail: [rockanje@kvwmakelaars.nl](mailto:rockanje@kvwmakelaars.nl)  
[www.kvwmakelaars.nl](http://www.kvwmakelaars.nl)



## Kadastrale gegevens

Adres	Dorpsweg 31 a
Postcode / Plaats	3235 AE Rockanje
Gemeente	Rockanje
Sectie / Perceel	C / 5330
Indexnummer	2
Soort	Zie akte

Dorpsweg 31 a - 3235 AE Rockanje

**Klip & Van Wijk Makelaars**  
Dorpsweg 33  
3235 AE, ROCKANJE  
Tel: 0181-401022  
E-mail: [rockanje@kvwmakelaars.nl](mailto:rockanje@kvwmakelaars.nl)  
[www.kvwmakelaars.nl](http://www.kvwmakelaars.nl)

## Locatie

Adres gegevens	
Adres	Dorpsweg 31 a
Postcode / plaats	3235 AE Rockanje
Provincie	Zuid-Holland

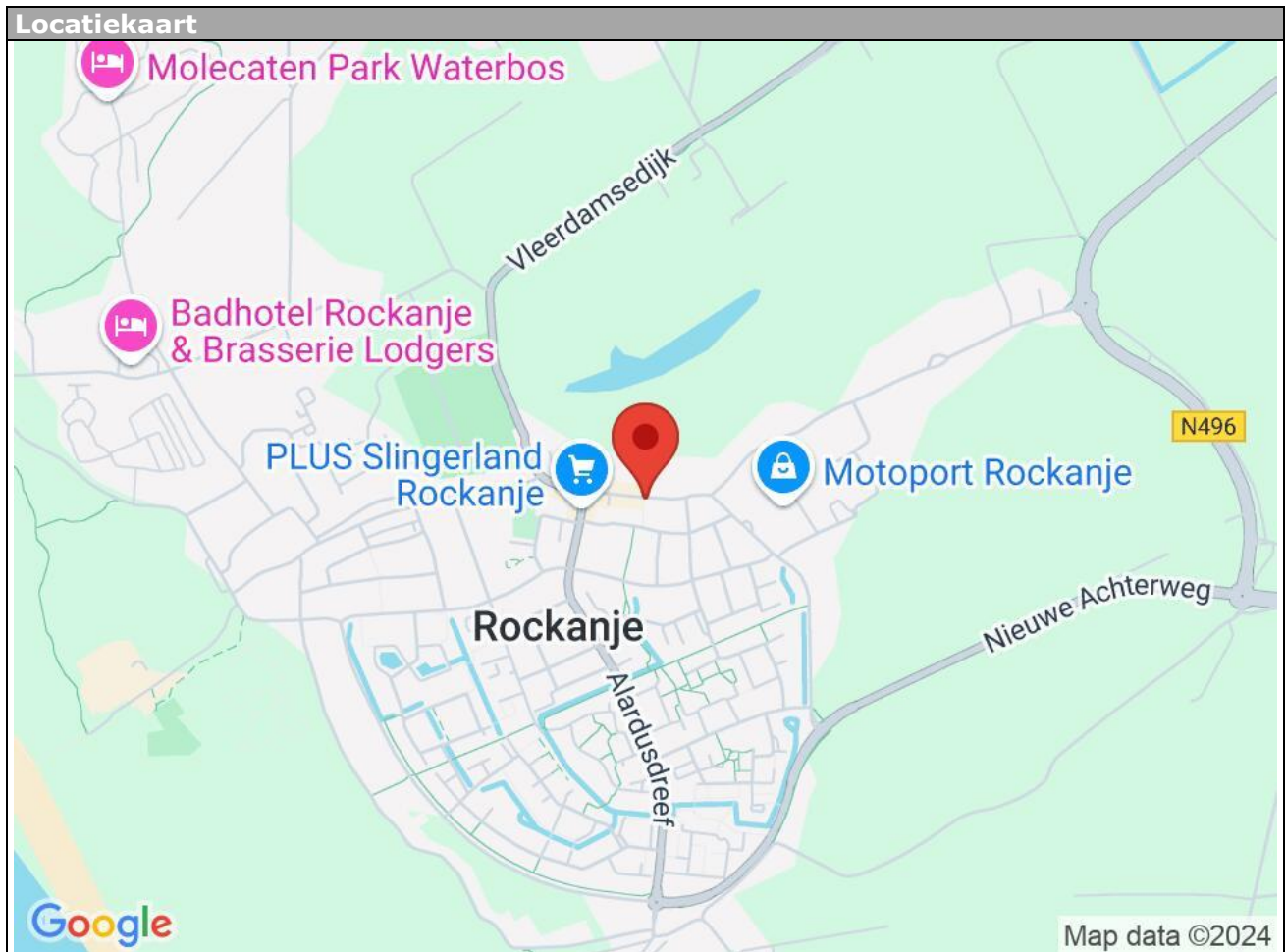

Dorpsweg 31 a - 3235 AE Rockanje

**Klip & Van Wijk Makelaars**  
Dorpsweg 33  
3235 AE, ROCKANJE  
Tel: 0181-401022  
E-mail: [rockanje@kvwmakelaars.nl](mailto:rockanje@kvwmakelaars.nl)  
[www.kvwmakelaars.nl](http://www.kvwmakelaars.nl)

# Lijst van zaken

	Blijft achter	Gaat mee	Kan worden overgenomen	n.v.t.
<b>Woning</b>				
<b>Interieur</b>				
Verlichting, te weten:				
- Inbouwspots/dimmers	<input checked="" type="checkbox"/>	<input type="checkbox"/>	<input type="checkbox"/>	<input type="checkbox"/>
- Opbouwspots/armaturen/lampen/dimmers	<input checked="" type="checkbox"/>	<input type="checkbox"/>	<input type="checkbox"/>	<input type="checkbox"/>
- Losse (hang)lampen	<input type="checkbox"/>	<input type="checkbox"/>	<input checked="" type="checkbox"/>	<input type="checkbox"/>
- Staand uplight in wk en plafond ventilator in sk	<input type="checkbox"/>	<input type="checkbox"/>	<input checked="" type="checkbox"/>	<input type="checkbox"/>
- 55 inch LG Smart TV	<input type="checkbox"/>	<input type="checkbox"/>	<input checked="" type="checkbox"/>	<input type="checkbox"/>
(Losse)kasten, legplanken, te weten:				
- 2 hanglegkasten in sk	<input type="checkbox"/>	<input type="checkbox"/>	<input checked="" type="checkbox"/>	<input type="checkbox"/>
- 1 TV meubel	<input type="checkbox"/>	<input type="checkbox"/>	<input checked="" type="checkbox"/>	<input type="checkbox"/>
Raamdecoratie/zonwering binnen, te weten:				
- Gordijnrails	<input checked="" type="checkbox"/>	<input type="checkbox"/>	<input type="checkbox"/>	<input type="checkbox"/>
- Gordijnen	<input checked="" type="checkbox"/>	<input type="checkbox"/>	<input type="checkbox"/>	<input type="checkbox"/>
- Overgordijnen	<input checked="" type="checkbox"/>	<input type="checkbox"/>	<input type="checkbox"/>	<input type="checkbox"/>
- Vitrages	<input checked="" type="checkbox"/>	<input type="checkbox"/>	<input type="checkbox"/>	<input type="checkbox"/>
- Rolgordijnen	<input type="checkbox"/>	<input type="checkbox"/>	<input type="checkbox"/>	<input checked="" type="checkbox"/>
- Lamellen	<input type="checkbox"/>	<input type="checkbox"/>	<input type="checkbox"/>	<input checked="" type="checkbox"/>
- Jaloezieën	<input type="checkbox"/>	<input type="checkbox"/>	<input type="checkbox"/>	<input checked="" type="checkbox"/>
- (Losse) horren/rolhorren	<input type="checkbox"/>	<input type="checkbox"/>	<input type="checkbox"/>	<input checked="" type="checkbox"/>
-	<input type="checkbox"/>	<input type="checkbox"/>	<input type="checkbox"/>	<input checked="" type="checkbox"/>
-	<input type="checkbox"/>	<input type="checkbox"/>	<input type="checkbox"/>	<input checked="" type="checkbox"/>
Vloerdecoratie, te weten:				
- Vloerbedekking	<input type="checkbox"/>	<input type="checkbox"/>	<input type="checkbox"/>	<input checked="" type="checkbox"/>
- Parketvloer	<input type="checkbox"/>	<input type="checkbox"/>	<input type="checkbox"/>	<input checked="" type="checkbox"/>
- Houten vloer(delen)	<input type="checkbox"/>	<input type="checkbox"/>	<input type="checkbox"/>	<input checked="" type="checkbox"/>
- Laminaat	<input checked="" type="checkbox"/>	<input type="checkbox"/>	<input type="checkbox"/>	<input type="checkbox"/>
- Plavuizen	<input type="checkbox"/>	<input type="checkbox"/>	<input type="checkbox"/>	<input checked="" type="checkbox"/>
-	<input type="checkbox"/>	<input type="checkbox"/>	<input type="checkbox"/>	<input checked="" type="checkbox"/>
-	<input type="checkbox"/>	<input type="checkbox"/>	<input type="checkbox"/>	<input checked="" type="checkbox"/>
(Voorzet) openhaard met toebehoren	<input type="checkbox"/>	<input type="checkbox"/>	<input type="checkbox"/>	<input checked="" type="checkbox"/>
Allesbrander	<input type="checkbox"/>	<input type="checkbox"/>	<input type="checkbox"/>	<input checked="" type="checkbox"/>
Houtkachel	<input type="checkbox"/>	<input type="checkbox"/>	<input type="checkbox"/>	<input checked="" type="checkbox"/>
(Gas)kachels	<input type="checkbox"/>	<input type="checkbox"/>	<input type="checkbox"/>	<input checked="" type="checkbox"/>

	Blijft achte r	Gaat mee	Kan worden overgenomen	n.v.t.
Designradiator(en)	<input type="checkbox"/>	<input type="checkbox"/>	<input type="checkbox"/>	<input checked="" type="checkbox"/>
Radiatorafwerking	<input type="checkbox"/>	<input type="checkbox"/>	<input type="checkbox"/>	<input checked="" type="checkbox"/>
Overig, te weten:				
- Spiegelwanden	<input type="checkbox"/>	<input type="checkbox"/>	<input checked="" type="checkbox"/>	<input type="checkbox"/>
- Schilderij ophangstelsysteem	<input type="checkbox"/>	<input type="checkbox"/>	<input checked="" type="checkbox"/>	<input type="checkbox"/>
- Nieuw eetkamerset bestaande uit 1.50 doorsnee design lafel in betonlook en 6 nieuwe lederen Montis stoelen	<input type="checkbox"/>	<input type="checkbox"/>	<input checked="" type="checkbox"/>	<input type="checkbox"/>
- Nieuw grijs stoffen 3 zitsbank	<input checked="" type="checkbox"/>	<input type="checkbox"/>	<input type="checkbox"/>	<input type="checkbox"/>
- Nieuw grijs stoffen 2 zitsbank, tevens 2 persoons uitklapbaar bed	<input type="checkbox"/>	<input type="checkbox"/>	<input checked="" type="checkbox"/>	<input type="checkbox"/>
- Nieuw 1.80 breed boxspring bed met nieuw beddengoed en 2 x toppeur 90cm en 1 toppeur 190cm	<input type="checkbox"/>	<input type="checkbox"/>	<input checked="" type="checkbox"/>	<input type="checkbox"/>

### Keuken

Keukenblok (met bovenkasten)	<input checked="" type="checkbox"/>	<input type="checkbox"/>	<input type="checkbox"/>	<input type="checkbox"/>
Keuken (inbouw)apparatuur, te weten:				
- Kookplaat	<input checked="" type="checkbox"/>	<input type="checkbox"/>	<input type="checkbox"/>	<input type="checkbox"/>
- (Gas)fornuis	<input type="checkbox"/>	<input type="checkbox"/>	<input type="checkbox"/>	<input checked="" type="checkbox"/>
- Afzuigkap	<input checked="" type="checkbox"/>	<input type="checkbox"/>	<input type="checkbox"/>	<input type="checkbox"/>
- Magnetron	<input type="checkbox"/>	<input type="checkbox"/>	<input type="checkbox"/>	<input checked="" type="checkbox"/>
- Oven	<input type="checkbox"/>	<input type="checkbox"/>	<input type="checkbox"/>	<input checked="" type="checkbox"/>
- Combi-oven/combimagnetron	<input checked="" type="checkbox"/>	<input type="checkbox"/>	<input type="checkbox"/>	<input type="checkbox"/>
- Koelkast	<input type="checkbox"/>	<input type="checkbox"/>	<input type="checkbox"/>	<input checked="" type="checkbox"/>
- Vriezer	<input type="checkbox"/>	<input type="checkbox"/>	<input type="checkbox"/>	<input checked="" type="checkbox"/>
- Koel-vriescombinatie	<input checked="" type="checkbox"/>	<input type="checkbox"/>	<input type="checkbox"/>	<input type="checkbox"/>
- Vaatwasser	<input checked="" type="checkbox"/>	<input type="checkbox"/>	<input type="checkbox"/>	<input type="checkbox"/>
- Quooker	<input type="checkbox"/>	<input type="checkbox"/>	<input type="checkbox"/>	<input checked="" type="checkbox"/>
- Koffiezetapparaat	<input type="checkbox"/>	<input type="checkbox"/>	<input checked="" type="checkbox"/>	<input type="checkbox"/>
- Waterkoker en thumblen	<input type="checkbox"/>	<input type="checkbox"/>	<input checked="" type="checkbox"/>	<input type="checkbox"/>
- Schoonmaak artikelen, stofzuiger, strijkplank en strijkijzer en wasrek	<input checked="" type="checkbox"/>	<input type="checkbox"/>	<input type="checkbox"/>	<input type="checkbox"/>
Keukenaccessoires, te weten:				
- Volledig keukeninventaris	<input type="checkbox"/>	<input type="checkbox"/>	<input checked="" type="checkbox"/>	<input type="checkbox"/>
- Potten, pannen en bestek	<input type="checkbox"/>	<input type="checkbox"/>	<input checked="" type="checkbox"/>	<input type="checkbox"/>
- Borden, glazen	<input type="checkbox"/>	<input type="checkbox"/>	<input checked="" type="checkbox"/>	<input type="checkbox"/>
-	<input type="checkbox"/>	<input type="checkbox"/>	<input type="checkbox"/>	<input checked="" type="checkbox"/>
-	<input type="checkbox"/>	<input type="checkbox"/>	<input type="checkbox"/>	<input checked="" type="checkbox"/>
-	<input type="checkbox"/>	<input type="checkbox"/>	<input type="checkbox"/>	<input checked="" type="checkbox"/>
-	<input type="checkbox"/>	<input type="checkbox"/>	<input type="checkbox"/>	<input checked="" type="checkbox"/>

### Sanitair/sauna

Toilet met de volgende toebehoren:

Dorpsweg 31 a - 3235 AE Rockanje

**Klip & Van Wijk Makelaars**  
Dorpsweg 33  
3235 AE, ROCKANJE  
Tel: 0181-401022  
E-mail: rockanje@kvwmakelaars.nl  
www.kvwmakelaars.nl

- Toilet	<input type="checkbox"/>	<input type="checkbox"/>	<input type="checkbox"/>	<input checked="" type="checkbox"/>
- Toiletrolhouder	<input type="checkbox"/>	<input type="checkbox"/>	<input type="checkbox"/>	<input checked="" type="checkbox"/>
- Toiletborstel(houder)	<input type="checkbox"/>	<input type="checkbox"/>	<input type="checkbox"/>	<input checked="" type="checkbox"/>
- Fontein	<input type="checkbox"/>	<input type="checkbox"/>	<input type="checkbox"/>	<input checked="" type="checkbox"/>

Dorpsweg 31 a - 3235 AE Rockanje

**Klip & Van Wijk Makelaars**  
Dorpsweg 33  
3235 AE, ROCKANJE  
Tel: 0181-401022  
E-mail: [rockanje@kvwmakelaars.nl](mailto:rockanje@kvwmakelaars.nl)  
[www.kvwmakelaars.nl](http://www.kvwmakelaars.nl)



	Blijft achte r	Gaat mee	Kan worden overgenomen	n.v.t.
-	<input type="checkbox"/>	<input type="checkbox"/>	<input type="checkbox"/>	<input checked="" type="checkbox"/>
-	<input type="checkbox"/>	<input type="checkbox"/>	<input type="checkbox"/>	<input checked="" type="checkbox"/>
Badkamer met de volgende toebehoren:				
- Ligbad	<input type="checkbox"/>	<input type="checkbox"/>	<input type="checkbox"/>	<input checked="" type="checkbox"/>
- Jacuzzi/whirlpool	<input type="checkbox"/>	<input type="checkbox"/>	<input type="checkbox"/>	<input checked="" type="checkbox"/>
- Douche (cabine/scherm)	<input checked="" type="checkbox"/>	<input type="checkbox"/>	<input type="checkbox"/>	<input type="checkbox"/>
- Stoomdouche (cabine)	<input type="checkbox"/>	<input type="checkbox"/>	<input type="checkbox"/>	<input checked="" type="checkbox"/>
- Wastafel	<input type="checkbox"/>	<input type="checkbox"/>	<input type="checkbox"/>	<input checked="" type="checkbox"/>
- Wastafelmeubel	<input checked="" type="checkbox"/>	<input type="checkbox"/>	<input type="checkbox"/>	<input type="checkbox"/>
- Planchet	<input type="checkbox"/>	<input type="checkbox"/>	<input type="checkbox"/>	<input checked="" type="checkbox"/>
- Toiletkast	<input checked="" type="checkbox"/>	<input type="checkbox"/>	<input type="checkbox"/>	<input type="checkbox"/>
- Toilet	<input checked="" type="checkbox"/>	<input type="checkbox"/>	<input type="checkbox"/>	<input type="checkbox"/>
- Toilethouder	<input checked="" type="checkbox"/>	<input type="checkbox"/>	<input type="checkbox"/>	<input type="checkbox"/>
- Toiletborstel(houder)	<input checked="" type="checkbox"/>	<input type="checkbox"/>	<input type="checkbox"/>	<input type="checkbox"/>
- Haier Wasmachine droogcombinatie (2023)	<input type="checkbox"/>	<input type="checkbox"/>	<input checked="" type="checkbox"/>	<input type="checkbox"/>
-	<input type="checkbox"/>	<input type="checkbox"/>	<input type="checkbox"/>	<input checked="" type="checkbox"/>
Sauna met toebehoren				
	<input type="checkbox"/>	<input type="checkbox"/>	<input type="checkbox"/>	<input checked="" type="checkbox"/>
	<input type="checkbox"/>	<input type="checkbox"/>	<input type="checkbox"/>	<input checked="" type="checkbox"/>
	<input type="checkbox"/>	<input type="checkbox"/>	<input type="checkbox"/>	<input checked="" type="checkbox"/>
<b>Exterieur/installaties/veiligheid/energiebesparing</b>				
Schotel/antenne	<input type="checkbox"/>	<input type="checkbox"/>	<input type="checkbox"/>	<input checked="" type="checkbox"/>
Brievenbus	<input checked="" type="checkbox"/>	<input type="checkbox"/>	<input type="checkbox"/>	<input type="checkbox"/>
Kluis	<input type="checkbox"/>	<input type="checkbox"/>	<input type="checkbox"/>	<input checked="" type="checkbox"/>
(Voordeur)bel	<input checked="" type="checkbox"/>	<input type="checkbox"/>	<input type="checkbox"/>	<input type="checkbox"/>
Alarminstallatie	<input type="checkbox"/>	<input type="checkbox"/>	<input type="checkbox"/>	<input checked="" type="checkbox"/>
(Veiligheids)sloten en overige inbraakpreventie	<input type="checkbox"/>	<input type="checkbox"/>	<input type="checkbox"/>	<input checked="" type="checkbox"/>
Rookmelders	<input checked="" type="checkbox"/>	<input type="checkbox"/>	<input type="checkbox"/>	<input type="checkbox"/>
(Klok)thermostaat	<input checked="" type="checkbox"/>	<input type="checkbox"/>	<input type="checkbox"/>	<input type="checkbox"/>
Airconditioning	<input type="checkbox"/>	<input type="checkbox"/>	<input type="checkbox"/>	<input checked="" type="checkbox"/>
Warmwatervoorziening, te weten:				
- CV-installatie	<input checked="" type="checkbox"/>	<input type="checkbox"/>	<input type="checkbox"/>	<input type="checkbox"/>
- Boiler	<input type="checkbox"/>	<input type="checkbox"/>	<input type="checkbox"/>	<input checked="" type="checkbox"/>
- Geiser	<input type="checkbox"/>	<input type="checkbox"/>	<input type="checkbox"/>	<input checked="" type="checkbox"/>
- Warmtepomp	<input checked="" type="checkbox"/>	<input type="checkbox"/>	<input type="checkbox"/>	<input type="checkbox"/>
- Warmte wisselaar	<input checked="" type="checkbox"/>	<input type="checkbox"/>	<input type="checkbox"/>	<input type="checkbox"/>
-	<input type="checkbox"/>	<input type="checkbox"/>	<input type="checkbox"/>	<input checked="" type="checkbox"/>
Screens	<input type="checkbox"/>	<input type="checkbox"/>	<input type="checkbox"/>	<input checked="" type="checkbox"/>
Rolluiken	<input type="checkbox"/>	<input type="checkbox"/>	<input type="checkbox"/>	<input checked="" type="checkbox"/>
Zonwering buiten	<input type="checkbox"/>	<input type="checkbox"/>	<input type="checkbox"/>	<input checked="" type="checkbox"/>
-	<input type="checkbox"/>	<input type="checkbox"/>	<input type="checkbox"/>	<input checked="" type="checkbox"/>
-	<input type="checkbox"/>	<input type="checkbox"/>	<input type="checkbox"/>	<input checked="" type="checkbox"/>
-	<input type="checkbox"/>	<input type="checkbox"/>	<input type="checkbox"/>	<input checked="" type="checkbox"/>

---

Isolatievoorzieningen (voorzetramen/radiatorfolie etc.), te weten:

---

-	<input type="checkbox"/>	<input type="checkbox"/>	<input type="checkbox"/>	<input checked="" type="checkbox"/>
-	<input type="checkbox"/>	<input type="checkbox"/>	<input type="checkbox"/>	<input checked="" type="checkbox"/>

---

Dorpsweg 31 a - 3235 AE Rockanje

**Klip & Van Wijk Makelaars**  
Dorpsweg 33  
3235 AE, ROCKANJE  
Tel: 0181-401022  
E-mail: [rockanje@kvwmakelaars.nl](mailto:rockanje@kvwmakelaars.nl)  
[www.kvwmakelaars.nl](http://www.kvwmakelaars.nl)

	Blijft achte r	Gaat mee	Kan worden overgenomen	n.v.t.
Telefoonaansluiting/internetaansluiting	<input checked="" type="checkbox"/>	<input type="checkbox"/>	<input type="checkbox"/>	<input type="checkbox"/>
Veiligheidsschakelaar wasautomaat	<input type="checkbox"/>	<input type="checkbox"/>	<input type="checkbox"/>	<input checked="" type="checkbox"/>
Waterslot wasautomaat	<input type="checkbox"/>	<input type="checkbox"/>	<input type="checkbox"/>	<input checked="" type="checkbox"/>
Zonnepanelen	<input type="checkbox"/>	<input type="checkbox"/>	<input type="checkbox"/>	<input checked="" type="checkbox"/>
Oplaadpunt elektrische auto	<input type="checkbox"/>	<input type="checkbox"/>	<input type="checkbox"/>	<input checked="" type="checkbox"/>
Video deurbelsysteem	<input checked="" type="checkbox"/>	<input type="checkbox"/>	<input type="checkbox"/>	<input type="checkbox"/>
	<input type="checkbox"/>	<input type="checkbox"/>	<input type="checkbox"/>	<input checked="" type="checkbox"/>

## Tuin

### Inrichting

Tuinaanleg/bestrating	<input checked="" type="checkbox"/>	<input type="checkbox"/>	<input type="checkbox"/>	<input type="checkbox"/>
Beplanting	<input type="checkbox"/>	<input type="checkbox"/>	<input type="checkbox"/>	<input checked="" type="checkbox"/>
	<input type="checkbox"/>	<input type="checkbox"/>	<input type="checkbox"/>	<input checked="" type="checkbox"/>

### Verlichting/installaties

Buitenverlichting	<input checked="" type="checkbox"/>	<input type="checkbox"/>	<input type="checkbox"/>	<input type="checkbox"/>
Tijd- of schemerschakelaar/bewegingsmelder	<input type="checkbox"/>	<input type="checkbox"/>	<input type="checkbox"/>	<input checked="" type="checkbox"/>
	<input type="checkbox"/>	<input type="checkbox"/>	<input type="checkbox"/>	<input checked="" type="checkbox"/>

### Bebouwing

Tuinhuis/buitenberging	<input checked="" type="checkbox"/>	<input type="checkbox"/>	<input type="checkbox"/>	<input type="checkbox"/>
Kasten/werkbank in tuinhuis/berging	<input checked="" type="checkbox"/>	<input type="checkbox"/>	<input type="checkbox"/>	<input type="checkbox"/>
(Broei)kas	<input type="checkbox"/>	<input type="checkbox"/>	<input type="checkbox"/>	<input checked="" type="checkbox"/>
	<input type="checkbox"/>	<input type="checkbox"/>	<input type="checkbox"/>	<input checked="" type="checkbox"/>
	<input type="checkbox"/>	<input type="checkbox"/>	<input type="checkbox"/>	<input checked="" type="checkbox"/>

### Overig

Overige tuin, te weten:				
- (Sier)hek	<input type="checkbox"/>	<input type="checkbox"/>	<input type="checkbox"/>	<input checked="" type="checkbox"/>
- Vlaggenmast(houder)	<input type="checkbox"/>	<input type="checkbox"/>	<input type="checkbox"/>	<input checked="" type="checkbox"/>
-	<input type="checkbox"/>	<input type="checkbox"/>	<input type="checkbox"/>	<input checked="" type="checkbox"/>
-	<input type="checkbox"/>	<input type="checkbox"/>	<input type="checkbox"/>	<input checked="" type="checkbox"/>

## Overig

Zijn er zaken die geen eigendom zijn van verkoper omdat er sprake is van een leasecontract of huurcontract. Zo ja, neemt verkoper de zaak mee of wordt het betreffende contract overgenomen?	Ja	Nee	Gaat mee	Moet worden overgenomen
CV	<input type="checkbox"/>	<input checked="" type="checkbox"/>	<input type="checkbox"/>	<input type="checkbox"/>
Boiler	<input type="checkbox"/>	<input checked="" type="checkbox"/>	<input type="checkbox"/>	<input type="checkbox"/>
Zonnepanelen	<input type="checkbox"/>	<input checked="" type="checkbox"/>	<input type="checkbox"/>	<input type="checkbox"/>
	<input type="checkbox"/>	<input checked="" type="checkbox"/>	<input type="checkbox"/>	<input type="checkbox"/>
	<input type="checkbox"/>	<input checked="" type="checkbox"/>	<input type="checkbox"/>	<input type="checkbox"/>
	<input type="checkbox"/>	<input checked="" type="checkbox"/>	<input type="checkbox"/>	<input type="checkbox"/>
Bijlage(n) over te nemen contracten:				
-				
-				

Deze informatie is door ons met de nodige zorgvuldigheid samengesteld. Onzerzijds wordt echter geen enkele aansprakelijkheid aanvaard voor enige onvolledigheid, onjuistheid of anderszins, dan wel de gevolgen daarvan. Alle opgegeven maten en oppervlakten zijn indicatief. Van toepassing zijn de NVM voorwaarden.

De meetinstructie is gebaseerd op de NEN2580. De meetinstructie is bedoeld om een meer eenduidige manier van meten toe te passen voor het geven van een indicatie van de gebruiksoppervlakte. De meetinstructie sluit verschillen in meetuitkomsten niet volledig uit, door bijvoorbeeld interpretatieverschillen, afrondingen of beperkingen bij het uitvoeren van de meting.



**Klip & Van Wijk Makelaars**  
**Dorpsweg 33**  
**3235 AE, ROCKANJE**  
**Tel: 0181-401022**

**E-mail: [rockanje@kvwmakelaars.nl](mailto:rockanje@kvwmakelaars.nl)**