



**MARJOLEINSTRAAT 8,
HEINKENSZAND**

STEENDIJK
makelaars

EXCLUSIEVE AANDACHT VOOR ELKE WONING

Wilbert Schipper, Register makelaar taxateur.
Geboren in 1982 en sinds 2018 mede-eigenaar
van Steendijk Makelaars.

In 2005 rondde ik mijn MER-opleiding aan de
Inholland Hogeschool te Rotterdam af met de
specialisatie Makelaardij en Vastgoed. Na
mijn opleiding heb ik veel praktijkervaring
opgedaan bij verschillende gerenommeerde
makelaarskantoren in Goes en omgeving. Ik weet
wat ik mijn opdrachtgevers wil en kan bieden en
mijn doel is dan ook om van elke opdrachtgever
een ambassadeur te maken!

In mijn vrije tijd lees ik graag een goed boek, drink
ik een heerlijk speciaal biertje en spreek ik af met
vrienden. Maar niets hiervan kan zich meten met
mijn grootste hobby: reizen. Na jaren veel verre
reizen gemaakt te hebben naar exotische landen
ben ik sinds 2016 getrouwd met Evelyne. We
hebben samen een dochter en zoon; Maud en
Luuc. Ons levensmotto is 'spaar geen geld, maar
goede herinneringen'. Het eerste nemen we niet al
te letterlijk, maar het tweede deel van dit motto
proberen we zoveel mogelijk in praktijk te brengen.
Wij wonen in de nieuwbouwwijk Mannee in Goes.
We hebben daar ons eigen huis kunnen bouwen en
genieten nog elke dag van ons mooie plekje!

De makelaardij is mijn leven! Ik heb elke dag
contact met mensen en begeleid ze bij een van de
belangrijkste keuzes uit hun leven. Het geeft me
een enorme voldoening als ik een perfecte ver- of
aankoop tot stand kan brengen.



Elke woning heeft weer een andere aanpak nodig
en mijn expertise is het kiezen van de juiste aanpak
om zo de beste opbrengst te realiseren.

En wat is nu leuker dan klanten uit het verleden
tegenkomen die nog steeds dolblij zijn met de
keuzes van toen, die ze samen met mij als
adviseur gemaakt hebben!



WILBERT SCHIPPER

Makelaar

Tel: 06 - 82 55 77 82

E: wilbert@steendijk.nl

Ad Steendijk, oprichter en mede-eigenaar van Steendijk Makelaars. Aangenaam kennis met u te maken. Begin jaren negentig startte ik als Register makelaar taxateur en richtte ik Steendijk Makelaars op. De crisis van de jaren tachtig was voorbij en de woningmarkt zat in de lift. Vanaf 1993 volgden er zo'n 25 succesvolle jaren waarin ik een aanzienlijk aantal klanten heb mogen begeleiden op de woningmarkt. Steendijk Makelaars verkocht een geweldig aantal woningprojecten en (luke) woningen met succes. In 2018 verwelkomde ik Wilbert Schipper als mijn compagnon, om zo het kantoor verder uit te bouwen en toekomstbestendig te maken.

Mijn carrière startte niet als makelaar, mijn achtergrond is technischer van aard. Na mijn studie aan de HTS heb ik een tiental jaren gewerkt in de weg- en waterbouw. Ik deed technische en bouwkundige ervaring op bij ingenieursbureaus, waterschap, een aannemer en een gemeentelijk grondbedrijf. Vooral die laatste ervaring en de liefde voor het vak hebben mij ertoe gebracht de studie van makelaar te volgen.

Als beginnend makelaar kreeg ik in 1993 de mogelijkheid het prestigieuze project 'Goese Meer' te verkopen, een droom die uitkwam. Ik heb Goese Meer sindsdien in mijn hart gesloten, een wijk waar ons makelaarskantoor nog steeds veel betrokken wordt bij aankoop en verkoop van woningen. Sinds de ontwikkeling en verkoop van Goese Meer heb ik mooie verkoopopdrachten gekregen en veel ervaring opgedaan in dit specifieke segment.

Met 25 jaar ervaring in het vak kan ik nog steeds dagelijks opdrachtgevers van dienst zijn bij het realiseren van woonwensen en ze ontzorgen in het verkoopproces, ook in deze turbulente tijd.



Passie, plezier en werklust zijn na al die jaren dan ook nog steeds onverminderd aanwezig.

In mijn privéleven speel ik graag golf en geniet ik van een goed glas wijn samen met mijn vrouw Connie. We hebben twee volwassen kinderen die inmiddels niet meer thuis wonen. Mijn privéleven, wonen en werk lopen kriskras door elkaar. Ik ontvang klanten graag op ons mooie kantoor in het stadscentrum van Goes, maar spreek ze net zo goed op de Goese golfbaan.



AD STEENDIJK

Makelaar/Taxateur

Tel: 06 - 53 86 32 50

E: ad@steendijk.nl



WELKOM OP MARJOLEINSTRAT 8

Gelegen op een geliefde locatie, aan de rand van het dorp mogen wij u een goed onderhouden hoekwoning aanbieden. U woont hier nabij het buitengebied maar toch ook op loopafstand van de gezellige dorpskern van Heinkenszand. Deze jonge woning is zeer royaal in zijn ruimte, heeft een 5-tal ruime slaapkamers, een grote garage en beschikt over een fijne tuin op het zuidoosten. Op het dak van de woning liggen een 10-tal zonnepanelen, hiervan heeft u profijt op de energierekening! Wilt u de ruimte van deze leuke woning zelf ervaren? Kom gerust eens kijken!

WOONOPPERVLAKTE

159 m²

INHOUD

570 m³

PERCEELOPPERVLAKTE

293 m²

BIJZONDERHEDEN WONING

- Royale, jonge hoekwoning
- Kindvriendelijke woonwijk
- 10 Zonnepanelen
- Kozijnen zijn geschilderd in 2022
- Vloerverwarming beg. gr. (uitgezonderd woonkamer)
- Vloerverwarming badkamer
- 5 slaapkamers
- Rolluiken op de 1e en 2e verdieping
- Vrijstaande garage
- Grote tuin op het zuidoosten

KAMERS

6

SLAAPKAMERS

5

VRAAGPRIJS

€ 489.000 k.k.

Indeling

Begane grond

De keurig aangelegde voortuin brengt ons naar de voordeur van de woning aan de Marjoleinstraat 8 te Heinkenszand. De hal met meterkast, toilet met fonteintje en trapopgang naar de 1e verdieping, geeft toegang tot de woonkamer. De grote woonkamer welke modern en strak is vormgegeven, is voorzien van een nette laminaatvloer, welke in de hal en de keuken is doorgelegd. De vele raampartijen in de woning maken de ruimte heerlijk licht. In de achterkamer zijn er openslaande tuindeuren, waardoor je in de zomermaanden de tuin bij de woning kunt betrekken. De nette half-open keuken is van 2009, deze is voorzien van diverse inbouwapparatuur. Denk hierbij aan een afzuiginstallatie, 5-pits gaskookplaat, koelkast, vaatwasser en combi-oven. Vanuit de keuken lopen we naar de bijkeuken. Hier is plaats voor uw wasmachine en droger. Verder is hier nog een vaste kast gesitueerd voor extra bergruimte. De bijkeuken geeft rechtstreekse toegang tot de tuin.

1e verdieping

De trapopgang in de hal geeft toegang tot de 1e verdieping. De vele ruimte die deze woning heeft gaat u ook op deze verdieping ervaren. We beginnen met de 2 slaapkamers aan de achterzijde van de woonkamer. De slaapkamer gelijk naast de trap wordt op dit moment gebruikt als salon, maar de ruimte is hier natuurlijk ook perfect om een echte slaapkamer van te maken. De hiernaast gelegen kamer is eveneens heerlijk ruim. Aan de voorzijde ligt de royale ouderslaapkamer welke beschikt over een vaste kledingkast. Vanaf de overloop is er nog een bergkast te bereiken, een ideale extra ruimte! Ten slotte laten we u de badkamer zien. Deze is strak, netjes, en neutraal afgewerkt. De badkamer heeft een groot ligbad, een aparte douche, toilet, spiegel met kastruimte en een wastafel met kastruimte.

2e verdieping

De overloop van deze woning is ruim met een vaste kastenwand, waarachter de CV-ketel (Intergas – 2009) is gesitueerd. Vanaf de overloop is er toegang tot een tweetal slaapkamers. Beide slaapkamers zijn ruim van opzet. De slaapkamer aan de voorzijde heeft een speelse indeling doordat het gelegen is in de punt van het dak. De slaapkamer aan de achterzijde heeft een leuke vide, met trap waardoor deze kamer nog ruimer oogt. De slaapkamer wordt belicht middels een groot velux dakraam.

Bergzolder

Vanaf de overloop op de 2e verdieping is een bergzolder bereikbaar, dit is de perfecte plek om spullen te bergen die je niet dagelijks nodig hebt. Men zegt immers niet voor niets, dat opgeruimd netjes staat.

Tuin

Door de openslaande tuindeuren in de woonkamer lopen we de tuin in. Door de gunstige ligging op het zuidoosten kent deze tuin veel zonuren. U kunt hier in de zomermaanden werkelijk van 's-morgens tot 's-avonds van de zon genieten. Heeft u behoefte aan schaduw? Het luxe elektrische zonnescherm aan de achtergevel van de woning is hier perfect voor, evenals de veranda achter in de tuin. De tuin beschikt over een grote garage. Deze is ideaal voor het stallen van uw fietsen, tuinspullen, BBQ etc. Hiernaast is er nog voldoende ruimte voor kasten en/of een werkbank. De tuin heeft een vrije achterom naast de woning.

Kijk voor meer informatie en de uitgebreide, luxe virtuele tour op onze website.



>>
Welkom!





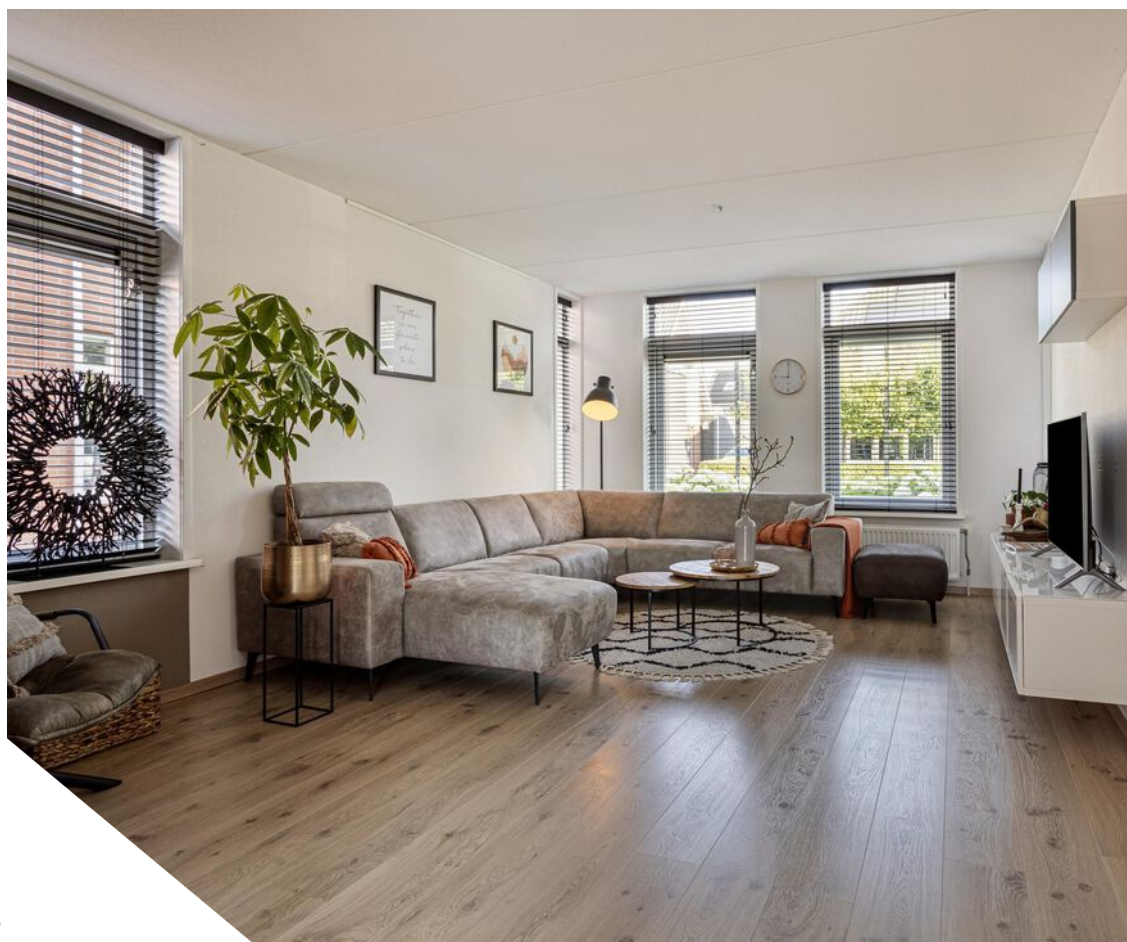

>>
Woonkamer



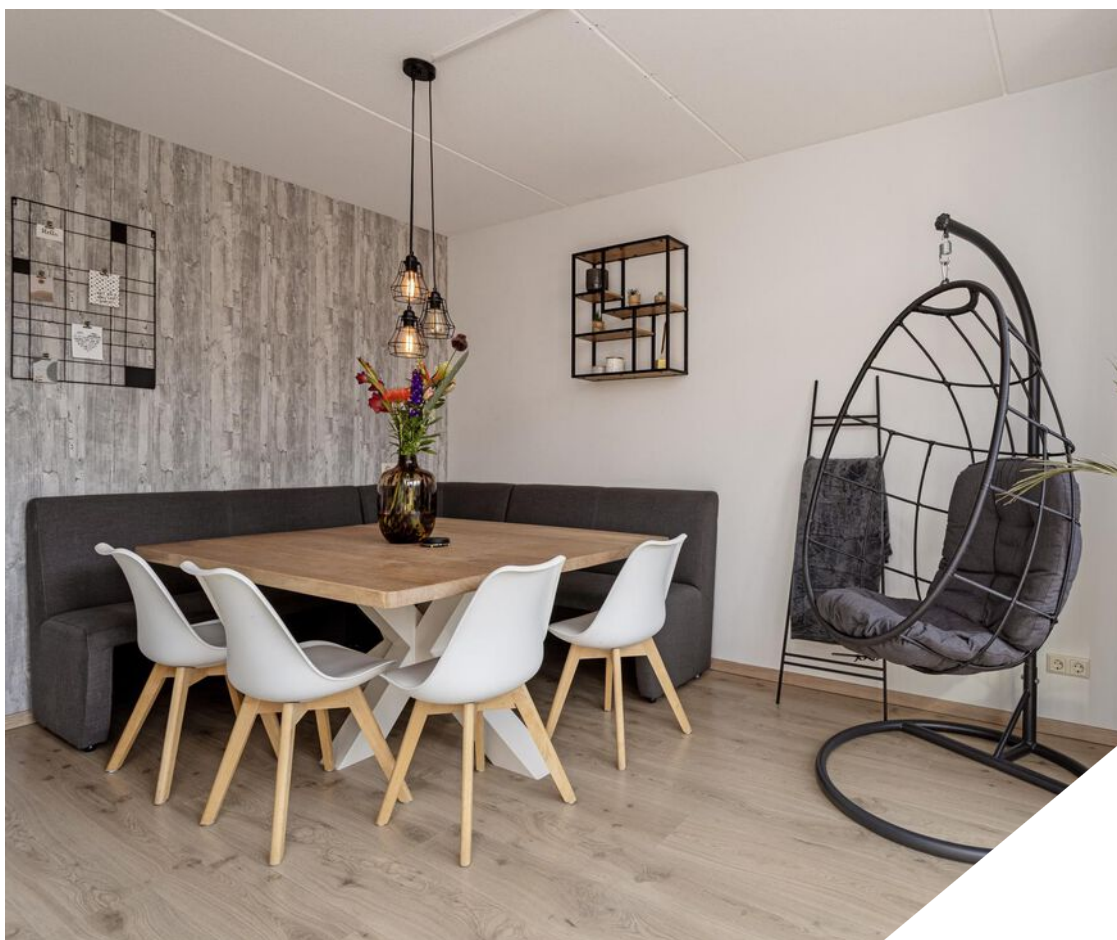

«
Eethoek







«
Keuken





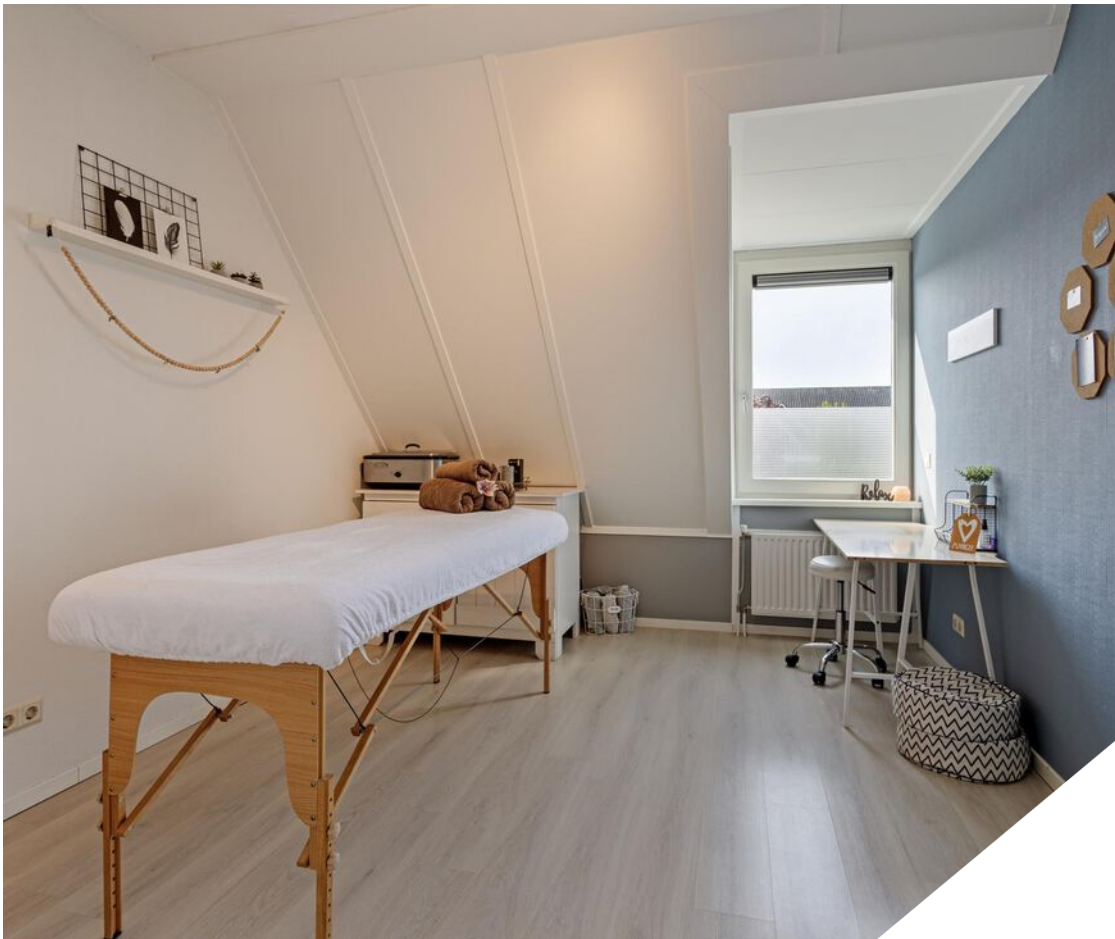

«
Slaapkamers





>>
Ouderslaapkamer





«
Badkamer



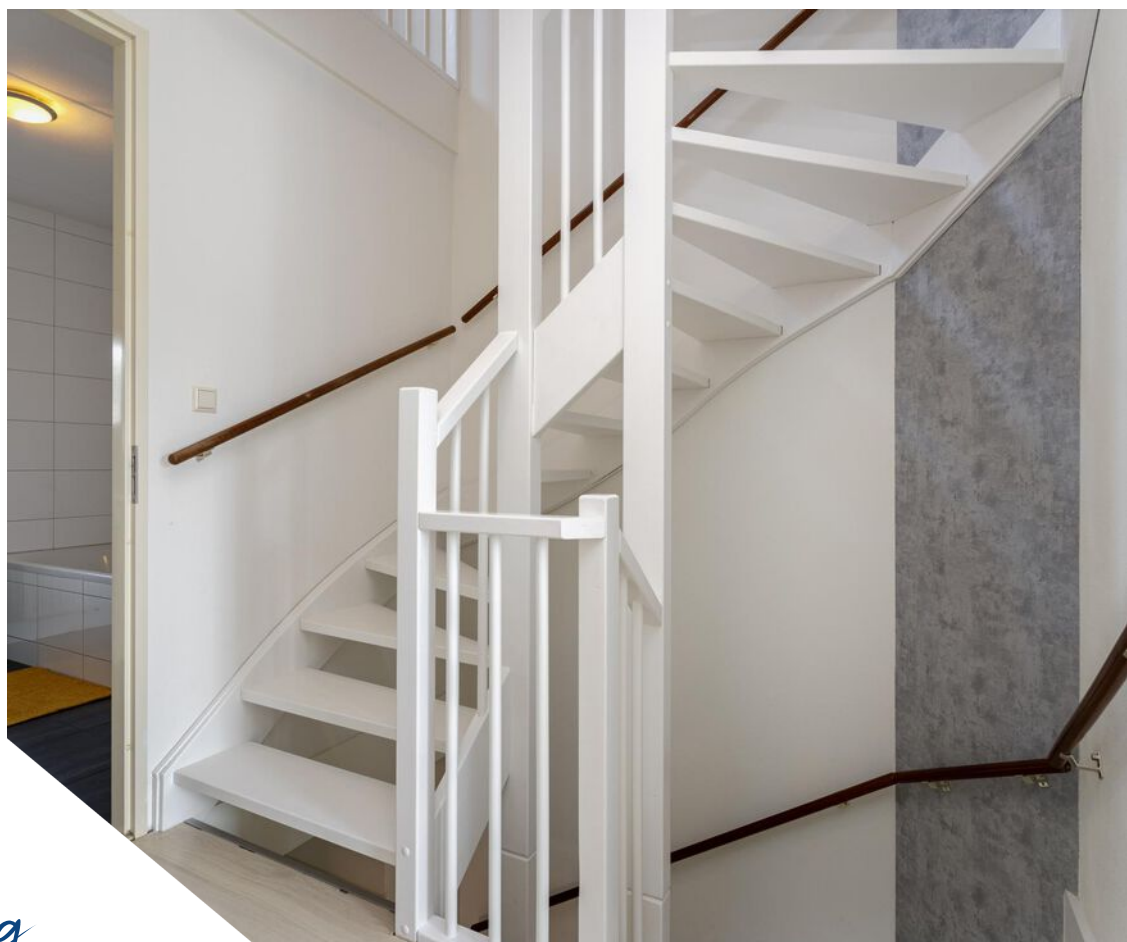

>>
2e verdieping





«
Slaapkamers





>>
Terras









«
Garage & veranda



KADASTRALE KAART

Kadastrale kaart

Uw referentie: ---



12345	Deze kaart is noordgericht	Schaal 1: 500	
25	Perceelnummer	Kadastrale gemeente Borsele	
	Huisnummer	Sectie AH	
	Vastgestelde kadastrale grens	Perceel 5102	
	Voorlopige kadastrale grens		
	Administratieve kadastrale grens		
	Bebouwing		

Voor een eensluitend uittreksel, geleverd op 7 juni 2023
De bewaarder van het kadaster en de openbare registers

Aan dit uittreksel kunnen geen betrouwbare maten worden ontleend.
De Dienst voor het kadaster en de openbare registers behoudt zich de intellectuele eigendomsrechten voor, waaronder het auteursrecht en het databankenrecht.

PLATTEGRONDEN



Aan de plattegronden kunnen geen rechten worden ontleend
© Zibber www.zibber.nl

PLATTEGRONDEN



Aan de plattegronden kunnen geen rechten worden ontleend
© Zibber www.zibber.nl

PLATTEGRONDEN

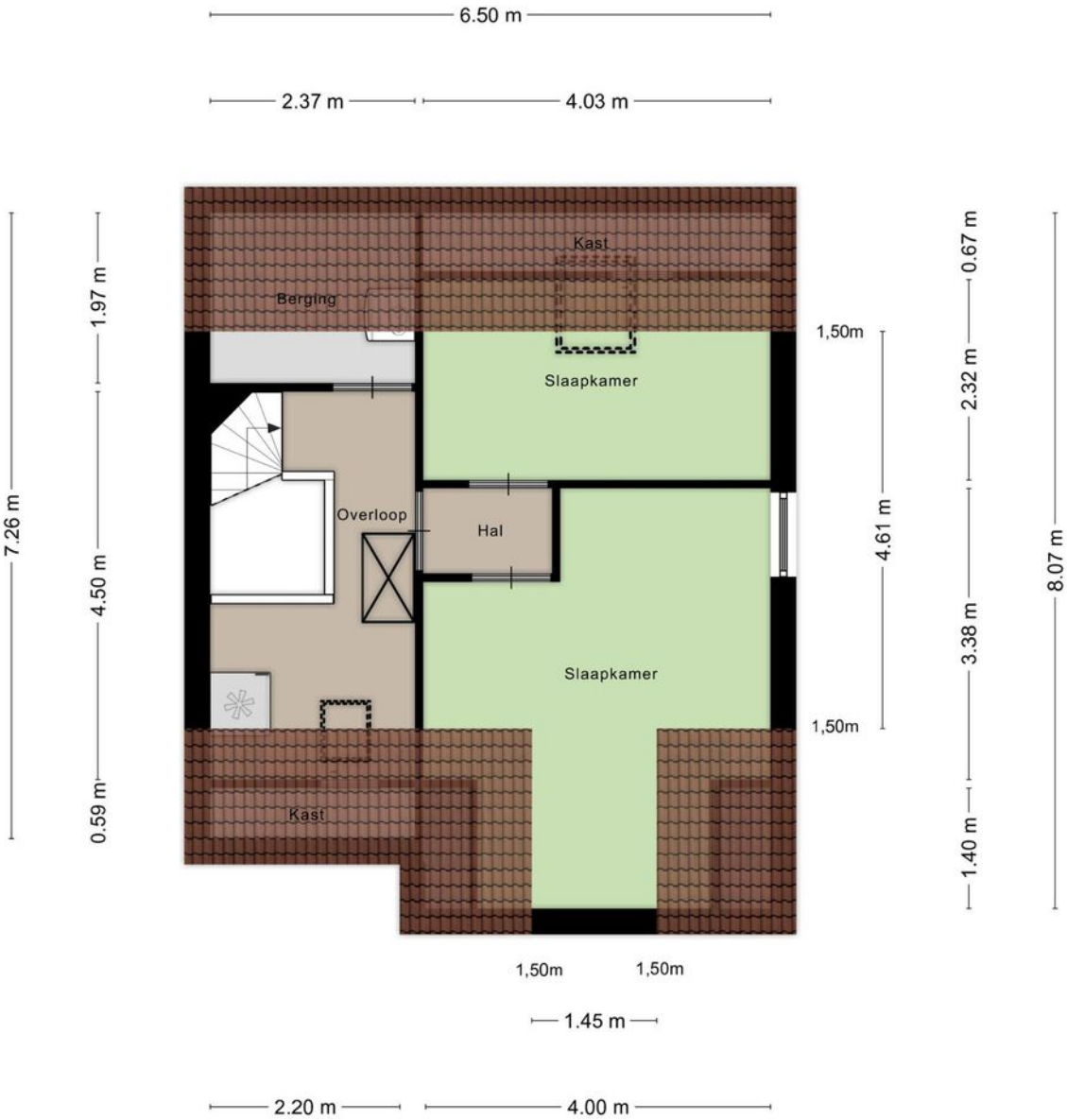

Aan de plattegronden kunnen geen rechten worden ontleend
 © Zibber www.zibber.nl

PLATTEGRONDEN

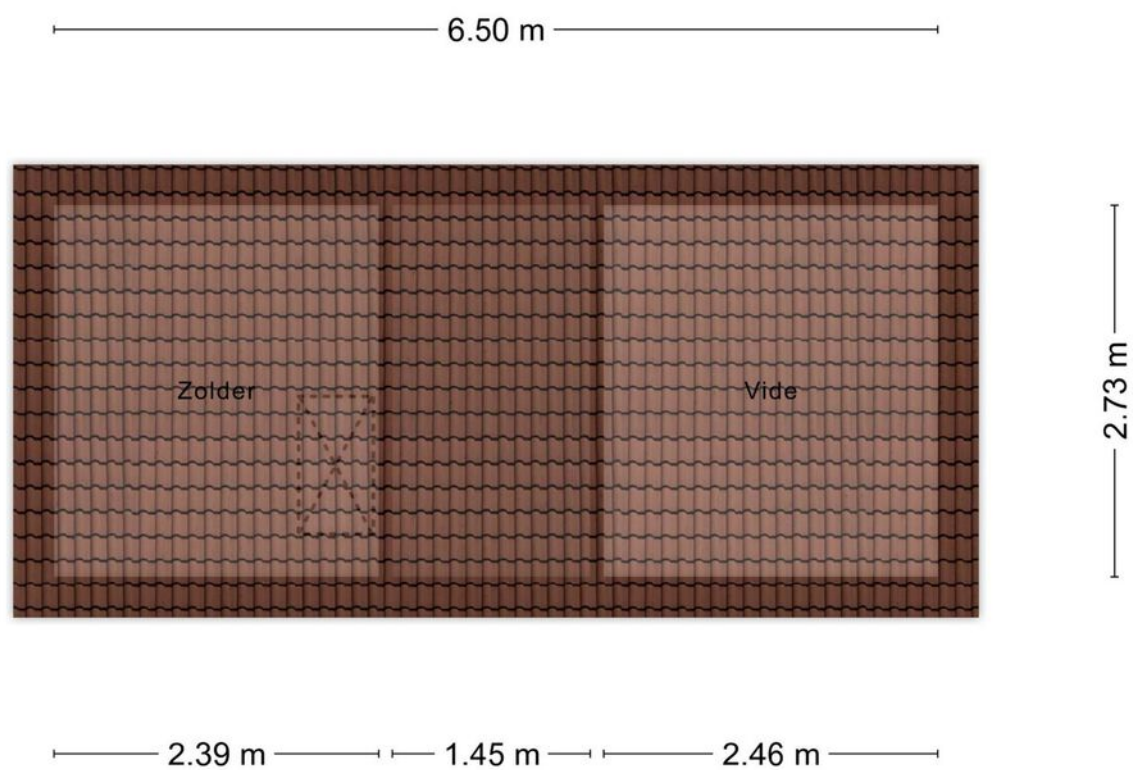

Aan de plattegronden kunnen geen rechten worden ontleend
© Zibber www.zibber.nl

PLATTEGRONDEN

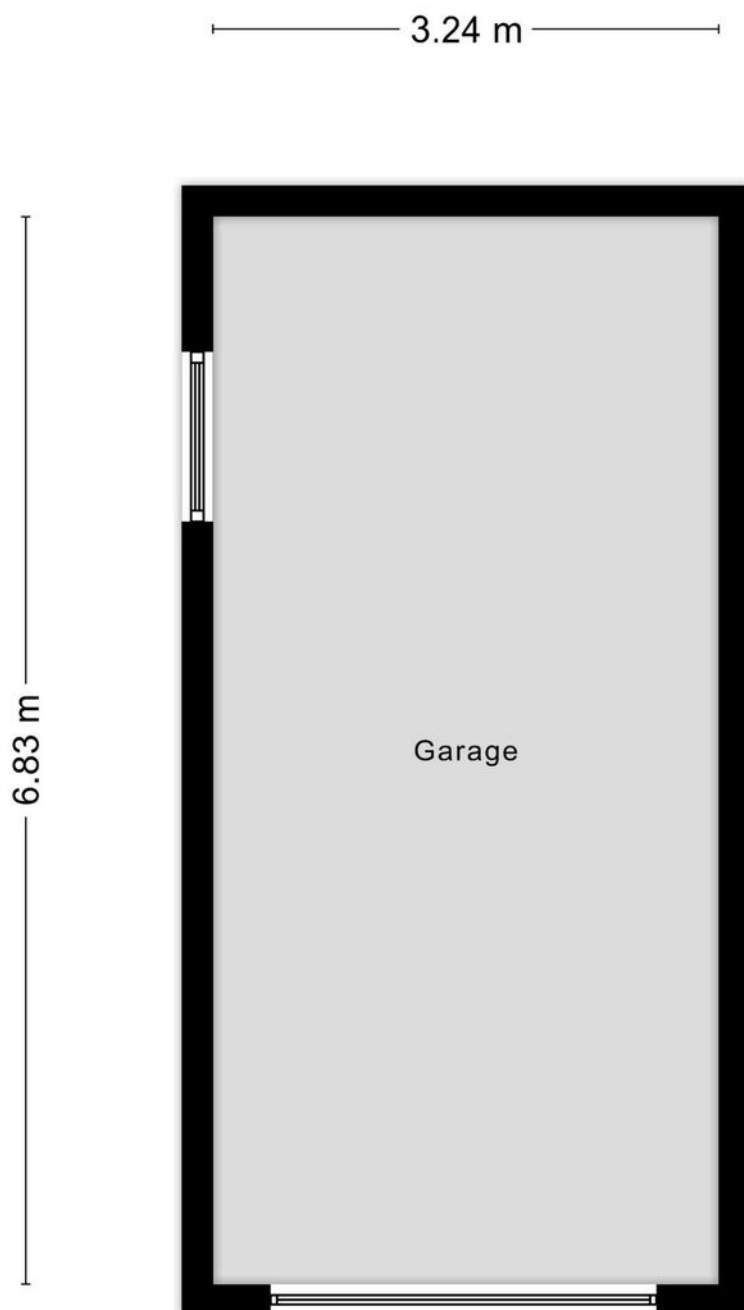

Aan de plattegronden kunnen geen rechten worden ontleend
© Zibber www.zibber.nl

PLATTEGRONDEN

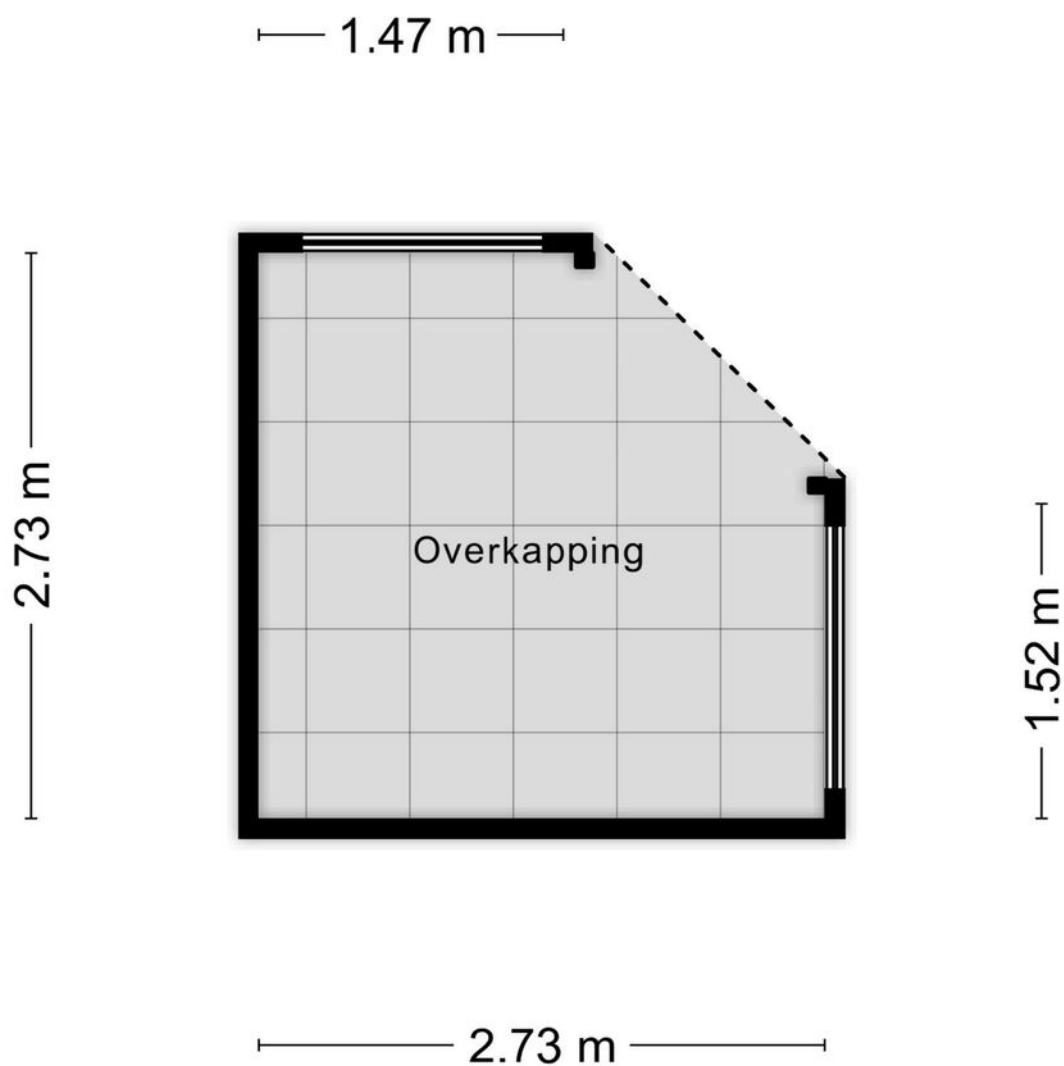

Aan de plattegronden kunnen geen rechten worden ontleend
© Zibber www.zibber.nl

LIJST VAN ZAKEN

BLIJFT
ACHTER
◀◀

GAAT
MEE
◀◀

TER
OVERNAME
◀◀

Woning - Interieur

Verlichting, te weten

- losse (hang)lampen

X

(Losse)kasten, legplanken, te weten

- SchuifKast op ouderslaapkamer

X

Raamdecoratie/zonwering binnen, te weten

- gordijnrails

X

- gordijnen

X

- overgordijnen

X

- rolgordijnen

X

- jaloezieën

X

Vloerdecoratie, te weten

- laminaat

X

- plavuizen

X

Woning - Keuken

Keuken (inbouw)apparatuur, te weten

- kookplaat

X

- (gas)fornuis

X

- afzuigkap

X

- combi-oven/combimagnetron

X

- koelkast

X

- vriezer

X

- vaatwasser

X

- koffiezetapparaat

X

Woning - Sanitair/sauna

Toilet met de volgende toebehoren

- toilet

X

- toiletrolhouder

X

- toiletborstel(houder)

X

- fontein

X

Badkamer met de volgende toebehoren

- ligbad

X

LIJST VAN ZAKEN

BLIJFT
ACHTER
◀◀

GAAT
MEE
◀◀

TER
OVERNAME
◀◀

- douche (cabine/scherm)	X		
- wastafel	X		
- wastafelmeubel	X		
- toiletkast	X		
- toilet	X		
- toiletrolhouder	X		
- toiletborstel(houder)	X		

Woning - Exterieur/installaties/veiligheid/energiebesparing

Brievenbus	X		
(Voordeur)bel	X		
Rookmelders	X		
(Klok)thermostaat	X		
Rolluiken	X		
Zonwering buiten	X		
Veiligheidsschakelaar wasautomaat	X		
Waterslot wasautomaat	X		
Zonnepanelen	X		
Warmwatervoorziening, te weten			
- CV-installatie	X		

Tuin - Inrichting

Tuinaanleg/bestrating	X		
Beplanting	X		

Tuin - Verlichting/installaties

Buitenverlichting		X	
Tijd- of schemerschakelaar/bewegingsmelder		X	

Tuin - Bebouwing

Tuinhuis/buitenberging	X		
------------------------	---	--	--

GEMEENTE BORSELE

Borsele of Borssele, kent u het verschil? Gemeente Borsele ligt in de zak van Zuid-Beveland en omvat een aantal dorpen, waaronder het dorp Borssele. Juist, dat is meteen het verschil tussen Borsele en Borssele. In tegenstelling tot de gemeente Borsele (met één s), wordt het dorp Borssele met twee s'en geschreven. Bij de oprichting van gemeente Borsele is gekozen voor deze tweedeling, om zo het onderscheid aan te kunnen tonen tussen beiden.

Gemeente Borsele is uitgestrekt en telt iets meer dan 22.000 inwoners, waarvan een flink deel bestaat uit jonge gezinnen en kinderen. Borsele bestaat uit de dorpen (op volgorde van het inwonersaantal): Heinkenszand, 's-Gravenpolder, 's-Heerenhoek, Lewedorp, Borssele, Nieuwdorp, Ovezande, Kwadendamme, Hoedekenskerke, Oudelande, Baarland, Nisse, Driewegen, 's-Heer Abtskerke en Ellewoutsdijk.

Noordelijk van Borsele ligt de gemeente Goes. Aan de oost-, zuid- en westzijde grenst Borsele aan het water van de Westerschelde, waar je onderdoor kunt met de Westerscheldetunnel die bij Ellewoutsdijk onder de Westerschelde duikt om bij Terneuzen weer boven te komen.

ZAK VAN ZUID-BEVELAND.

Op slechts 10 minuten rijden van Goes ligt de Zak van Zuid-Beveland, een van de oudste en meest authentieke polderlandschappen van het land. Het lieflijke landschap van de Zak wordt gekenmerkt

door kleine polders en binnendijken. Het gebied heeft zijn opvallende verschijning verworven door diverse inpolderingen in de twaalfde eeuw en is sindsdien opvallend goed bewaard gebleven. Wel heeft het water zijn sporen achtergelaten in de vorm van verschillende welen en kreken die veelal langs fraaie, slingerende dijkes liggen.

De Zak van Zuid-Beveland is een beschermd landschap, waar het heerlijk landelijk wonen is in de diverse gemoedelijke dorpjes.

HEINKENSZAND.

Heinkenszand is de grootste kern van de gemeente Borsele en ligt niet ver van de snelweg A58. Het dorp is door de jaren heen flink uitgebouwd.



Groene >>
dijken



« Prachtige
kerktoren



Recent is nieuwbouwwijk 'Over de Dijk' aan het Zuid-Bevelandse dorp toegevoegd. Heinkensand heeft een divers woningaanbod. Prachtige hoefjes, gepotdekselde schuren, moderne nieuwbouwwoningen en (ruime) gezinswoningen. Heinkensand biedt als bestuurlijk centrum van de regio opvallend veel voorzieningen waaronder winkels, een sporthal, bibliotheek, buitenzwembad, diverse basisscholen en sportverenigingen.

'S-GRAVENPOLDER.

's-Gravenpolder is de tweede kern van de gemeente en telt meer dan 4.600 inwoners. Het dorp heeft een supermarkt, verschillende winkels en meerdere

basisscholen. 's-Gravenpolder is een dorp met verrassend veel voorzieningen!

VOORZIENINGEN.

Veel basisvoorzieningen zijn in de dorpen zelf te vinden. Zo heeft een aantal dorpen een buurtsuper, sportvereniging en basisschool. Overige voorzieningen zijn vlakbij in de stad Goes te vinden. Goes ligt nooit langer dan 20 autominuten van de dorpen van Borsele verwijderd. Ook de A58, de snelweg van Zeeland ligt in veel gevallen niet ver weg, waardoor de gemeente goed bereikbaar is.

**“UW EIGEN
WONING VERKOPEN,
DAT KAN BIJ STEENDIJK
MAKELAARS”.**



OVER STEENDIJK MAKELAARS

Steendijk Makelaars is al meer dan 25 jaar actief als makelaar in Goes en omgeving. Het makelaarskantoor vestigde zich in het stadscentrum van Goes en ontwikkelde een bijzondere aanpak waarbij de wensen van (ver)kopers centraal stonden. Dit leverde al snel een hechte klantgroep op in het exclusief onroerend goed in de Gemeente Goes en omgeving.

Toen Wilbert Schipper in 2004 drie maanden stage kwam lopen bij Steendijk Makelaars, had Ad niet lang nodig om te bemerken dat ze dezelfde waarden en opvattingen deelden over het makelaarsvak. Ze zijn elkaar sindsdien niet meer uit het oog verloren. Wilbert heeft een aantal jaren ervaring opgedaan bij makelaars in de regio en is sinds 2018 mede-eigenaar geworden van Steendijk Makelaars. Samen bouwen ze aan een sterker Steendijk Makelaars en een toekomstbestendige onderneming.

Korte lijnen, kennis, kunde en eerlijk advies zijn passende kenmerken van het overzichtelijke makelaarskantoor. Steendijk Makelaars heeft een brede focus en ontzorgt haar klanten als geen ander op de woningmarkt.



Ad richtte zich jaren met succes op het exclusieve onroerend goed. Wilbert is hier een geweldige aanvulling op, doordat hij zich specialiseerde in lager geprijsde woningen met een grotere doelgroep. De combinatie van beide expertises zorgt ervoor dat elke woning(ver)koper die op zoek is naar kwaliteit, uitstekende service en een goed verkoopresultaat bij Steendijk Makelaars aan het juiste adres is. Ons motto is dan ook niet voor niets: 'Exclusieve aandacht voor elke woning'.

Ons kantoor

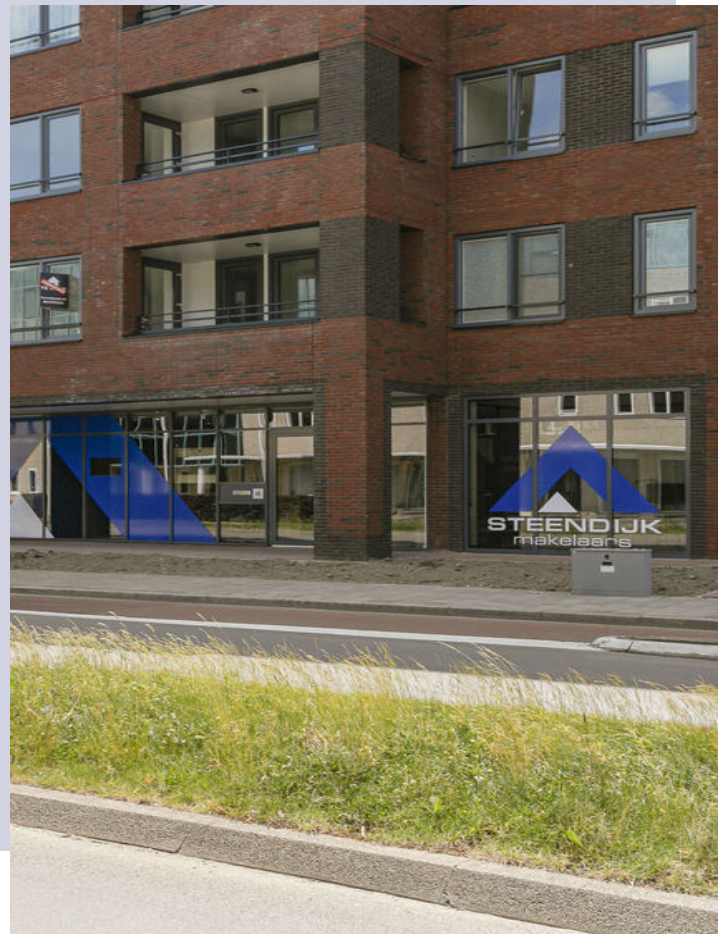



OOK UW WONING VERKOPEN?

Als u deze woningbrochure leest, is de kans groot dat u op dit moment een woning bezit en verkoopplannen hebt. Steendijk Makelaars is als geen ander in staat om samen met u te komen tot een tot een goed verkoopresultaat. Ons motto 'Exclusieve aandacht voor élké woning' laten we ook graag van toepassing zijn in uw situatie. Neem gerust contact met ons op, dan leggen wij u graag persoonlijk uit wat onze werkwijze is.

BEKIJK ONS AANBOD OOK ONLINE

Naast deze prachtige woning kunt u ook ons volledige woningaanbod bekijken. Ga naar www.steendijk.nl en klik op aanbod. Met behulp van de zoekfilters kunt u ons aanbod verkennen.

WWW.STEENDIJK.NL

GEMIDDELDE
BEOORDELING
FUNDA **9,0**

BEKIJK ALLE RECENSIES OP FUNDA.NL

WAAR U OP MOET LETTEN

WETTELIJKE BEDENKTijd

De bedenktijd duurt minimaal drie dagen en begint op de dag die volgt op de dag dat (een afschrift van) de tussen partijen opgemaakte akte aan koper ter hand is gesteld. De bedenktijd eindigt om middernacht van de laatste dag die van de bedenktijd deel uitmaakt. Het is dus niet van belang hoe laat de koper het afschrift van de akte heeft ontvangen.

SCHRIFTELIJKHEIDSVEREIStE

Sinds 2003 is een koopovereenkomst tussen een verkoper en een particuliere koper (niet handelend in de uitoefening van een beroep of bedrijf) betreffende een tot bewoning bestemde onroerende zaak nietig als deze overeenkomst niet schriftelijk is aangegaan.

ONTBINDENDE VOORWAARDEN

Een koop kan tot stand komen onder voorbehoud van ontbindende voorwaarden. Dat wil zeggen dat de koop tot stand komt en kan ontbonden worden als aantoonbaar aan bepaalde voorwaarden niet is of kon worden voldaan. Gebruikelijke ontbindende voorwaarden zijn het voorbehoud van financiering of het uitvoeren van een bouwkundig onderzoek van de gekochte woning.

WAARBORGsOM/BANKGARANTIE

Bij alle woningen die door Steendijk Makelaars verkocht worden zal een waarborgsom of bankgarantie gevraagd worden (10% van het aankoopbedrag), die door de koper van het onroerend goed voldaan dient te worden op een derdenrekening van de behandelend notaris.

OUderDOMsCLAUSULE

Voor oudere woningen kan de makelaar besluiten een ouderdomsclausule in de koopovereenkomst op te nemen. Vraag de verkopende makelaar altijd deze ouderdomsclausule goed uit te leggen als u zelf niet exact weet wat deze inhoud.

ASBESTCLAUSULE

De makelaar kan namens de verkopende partij een asbestclausule toevoegen in de koopovereenkomst. Hierin wordt de verkoper gevrijwaard van eventuele aanwezigheid van asbest in het gekochte object. Wanneer een verkoper op de hoogte is, of had kunnen zijn, van de aanwezigheid van asbest dient hij dat te melden. Een kopende partij heeft onderzoeksplicht waarin hij ook een inspanningsverplichting heeft onderzoek te doen naar de staat van het verkochte object.

ONDERZOEKsPLICHT

De onderzoeksplicht houdt in dat de koper zowel de bouwkundige als de juridische staat van een woning moet onderzoeken. Onderzoek naar de juridische staat is bijvoorbeeld een check van het bestemmingsplan.

NOTARISKEUS

De koper betaalt de notaris en is dan ook vrij om te kiezen bij welke notaris hij/zij de eigendomsoverdracht wil laten plaatvinden. Wanneer een koper kiest voor een notaris die verder dan (straal) 15 km van het gekochte object ligt dient de koper dit tijdens de aankooponderhandeling duidelijk aan te geven. Wanneer dat niet het geval is hoeft verkopende partij hiermee niet akkoord te gaan.



Steendijk Makelaars

Piet Heinstraat 16

4461 GL Goes

T. 0113-219445

E. info@steendijk.nl

W. www.steendijk.nl / www.goesemeer.nl

