



WILGENSTRAAT 36, OOST-SOUBURG

STEENDIJK
makelaars

EXCLUSIEVE AANDACHT VOOR ELKE WONING

Wilbert Schipper, Register makelaar taxateur.
Geboren in 1982 en sinds 2018 mede-eigenaar
van Steendijk Makelaars.

In 2005 rondde ik mijn MER-opleiding aan de
Inholland Hogeschool te Rotterdam af met de
specialisatie Makelaardij en Vastgoed. Na
mijn opleiding heb ik veel praktijkervaring
opgedaan bij verschillende gerenommeerde
makelaarskantoren in Goes en omgeving. Ik weet
wat ik mijn opdrachtgevers wil en kan bieden en
mijn doel is dan ook om van elke opdrachtgever
een ambassadeur te maken!

In mijn vrije tijd lees ik graag een goed boek, drink
ik een heerlijk speciaal biertje en spreek ik af met
vrienden. Maar niets hiervan kan zich meten met
mijn grootste hobby: reizen. Na jaren veel verre
reizen gemaakt te hebben naar exotische landen
ben ik sinds 2016 getrouwd met Evelyne. We
hebben samen een dochter en zoon; Maud en
Luuc. Ons levensmotto is 'spaar geen geld, maar
goede herinneringen'. Het eerste nemen we niet al
te letterlijk, maar het tweede deel van dit motto
proberen we zoveel mogelijk in praktijk te brengen.
Wij wonen in de nieuwbouwwijk Mannee in Goes.
We hebben daar ons eigen huis kunnen bouwen en
genieten nog elke dag van ons mooie plekje!

De makelaardij is mijn leven! Ik heb elke dag
contact met mensen en begeleid ze bij een van de
belangrijkste keuzes uit hun leven. Het geeft me
een enorme voldoening als ik een perfecte ver- of
aankoop tot stand kan brengen.



Elke woning heeft weer een andere aanpak nodig
en mijn expertise is het kiezen van de juiste aanpak
om zo de beste opbrengst te realiseren.

En wat is nu leuker dan klanten uit het verleden
tegenkomen die nog steeds dolblij zijn met de
keuzes van toen, die ze samen met mij als
adviseur gemaakt hebben!

A handwritten signature in white ink, consisting of a large, stylized loop followed by a horizontal line and a small dot.

WILBERT SCHIPPER

Makelaar

Tel: 06 - 82 55 77 82

E: wilbert@steendijk.nl

Ad Steendijk, oprichter en mede-eigenaar van Steendijk Makelaars. Aangenaam kennis met u te maken. Begin jaren negentig startte ik als Register makelaar taxateur en richtte ik Steendijk Makelaars op. De crisis van de jaren tachtig was voorbij en de woningmarkt zat in de lift. Vanaf 1993 volgden er zo'n 25 succesvolle jaren waarin ik een aanzienlijk aantal klanten heb mogen begeleiden op de woningmarkt. Steendijk Makelaars verkocht een geweldig aantal woningprojecten en (luke) woningen met succes. In 2018 verwelkomde ik Wilbert Schipper als mijn compagnon, om zo het kantoor verder uit te bouwen en toekomstbestendig te maken.

Mijn carrière startte niet als makelaar, mijn achtergrond is technischer van aard. Na mijn studie aan de HTS heb ik een tiental jaren gewerkt in de weg- en waterbouw. Ik deed technische en bouwkundige ervaring op bij ingenieursbureaus, waterschap, een aannemer en een gemeentelijk grondbedrijf. Vooral die laatste ervaring en de liefde voor het vak hebben mij ertoe gebracht de studie van makelaar te volgen.

Als beginnend makelaar kreeg ik in 1993 de mogelijkheid het prestigieuze project 'Goese Meer' te verkopen, een droom die uitkwam. Ik heb Goese Meer sindsdien in mijn hart gesloten, een wijk waar ons makelaarskantoor nog steeds veel betrokken wordt bij aankoop en verkoop van woningen. Sinds de ontwikkeling en verkoop van Goese Meer heb ik mooie verkoopopdrachten gekregen en veel ervaring opgedaan in dit specifieke segment.

Met 25 jaar ervaring in het vak kan ik nog steeds dagelijks opdrachtgevers van dienst zijn bij het realiseren van woonwensen en ze ontzorgen in het verkoopproces, ook in deze turbulente tijd.



Passie, plezier en werklust zijn na al die jaren dan ook nog steeds onverminderd aanwezig.

In mijn privéleven speel ik graag golf en geniet ik van een goed glas wijn samen met mijn vrouw Connie. We hebben twee volwassen kinderen die inmiddels niet meer thuis wonen. Mijn privéleven, wonen en werk lopen kriskras door elkaar. Ik ontvang klanten graag op ons mooie kantoor in het stadscentrum van Goes, maar spreek ze net zo goed op de Goese golfbaan.



AD STEENDIJK

Makelaar/Taxateur

Tel: 06 - 53 86 32 50

E: ad@steendijk.nl



WELKOM OP WILGENSTRAAT 36

Op de bovenste verdieping van het appartementencomplex residentie "De Wilgenhof" ligt dit ruime appartement met een prachtig uitzicht. U kijkt vanuit het appartement tot aan de Westerschelde! De woning is van binnen gedateerd, u zal hier ongetwijfeld gaan moderniseren, maar door de ruimte is er iets prachtigs van te maken. De kunststof kozijnen en dubbele beglazing is hier een groot pluspunt. Verder heeft de woning een balkon welke op het gunstige zuidoosten ligt.

Dit is alle is gelegen op loopafstand van het centrum van Oost-Souburg, waar alle denkbare voorzieningen als een supermarkt, treinstation etc. te vinden zijn. De dichtstbijzijnde uitvalsweg ligt op 1 minuut rijden. Wilt u het appartement graag zelf eens bekijken? Bel ons kantoor voor een bezichtiging!

WOONOPPERVLAKTE

81 m²

INHOUD

268 m³

PERCEELOPPERVLAKTE

0 m²

BIJZONDERHEDEN WONING

- Ruim appartement
- Uitzicht op waterpartij
- Lift aanwezig
- Volledig voorzien van kunststof kozijnen + dubbel glas
- Verwarmd middels centrale verwarming
- Balkon op het zuidoosten
- Berging op de begane grond
- WE-bijdrage incl. stookkosten = € 246,01

KAMERS

3

SLAAPKAMERS

2

VRAAGPRIJS

€ 199.000 k.k.

Indeling

We komen binnen in de centrale hal met de brievenbussen. We lopen verder naar het trappenhuis waar ook een lift is gesitueerd. Aangekomen bij de voordeur, komen we in de hal. De hal met de meterkast, garderobekast en toilet met fonteintje, is de centrale ruimte die toegang geeft tot alle kamers. We laten eerst de woonkamer zien waar we via de schuifpui binnen lopen. De woonkamer is verdeeld in tweeën, met aan de voorzijde een zitgedeelte en aan de achterzijde het eetgedeelte met aansluitend de keuken. Vanuit de woonkamer heeft u zoals al eerder benoemd een schitterend uitzicht. Recht voor de woning ligt een mooie vijverpartij. De half- open keuken is eenvoudig en voorzien van de volgende inbouwapparatuur: afzuiginstallatie, 4-pits inductiekookplaat, oven en een koelkast. Vanuit de keuken heeft u toegang tot de bijkeuken/berging. Hier is ruimte voor uw wasmachine en droger. Terug naar de hal laten we u de slaapkamers zien die aan de achterzijde van het appartement liggen. Beide slaapkamers zijn fijn ruim waardoor er met gemak een kast met een tweepersoonsbed kan staan. De laatste ruimte die we laten zien is de badkamer. Deze is ook eenvoudig vormgegeven maar wel geheel compleet met een douchecabine, ligbad en een dubbele wastafel met meubel.

Buitenruimte

Vanuit de woonkamer loopt u zo het balkon op wat bij dit appartement behoort. Ook hier geniet u vanuit uw stoel van het heerlijke uitzicht. Het appartement is gelegen op het zuidoosten, hierdoor kunt u in de zomermaanden de gehele dag door van de zon te genieten.

Berging

Op de begane grond, toegankelijk via een buitendeur aan de achterzijde van het appartementencomplex, ligt de berging. Dit is een ideale plek voor het stallen van bijvoorbeeld fietsen. De berging is voorzien van elektra.

Let op! Er is geen Lijst van Zaken en vragenlijst deel B aanwezig i.v.m. nalatenschap van deze woning.

Kijk voor meer informatie en de uitgebreide, luxe virtuele tour op onze website.



»
*Welkom bij 'De
Wilgenhof'*





«
Entree

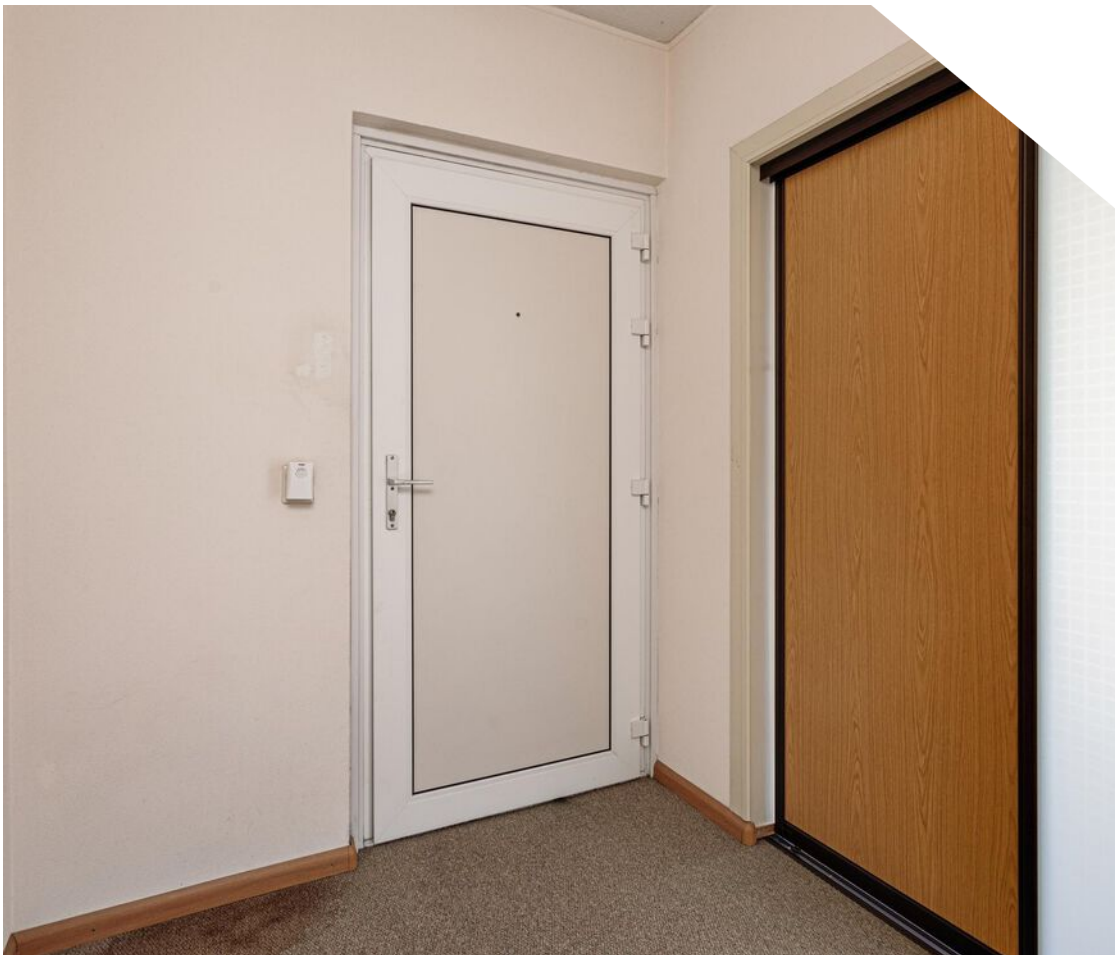



»
Litgedeelte



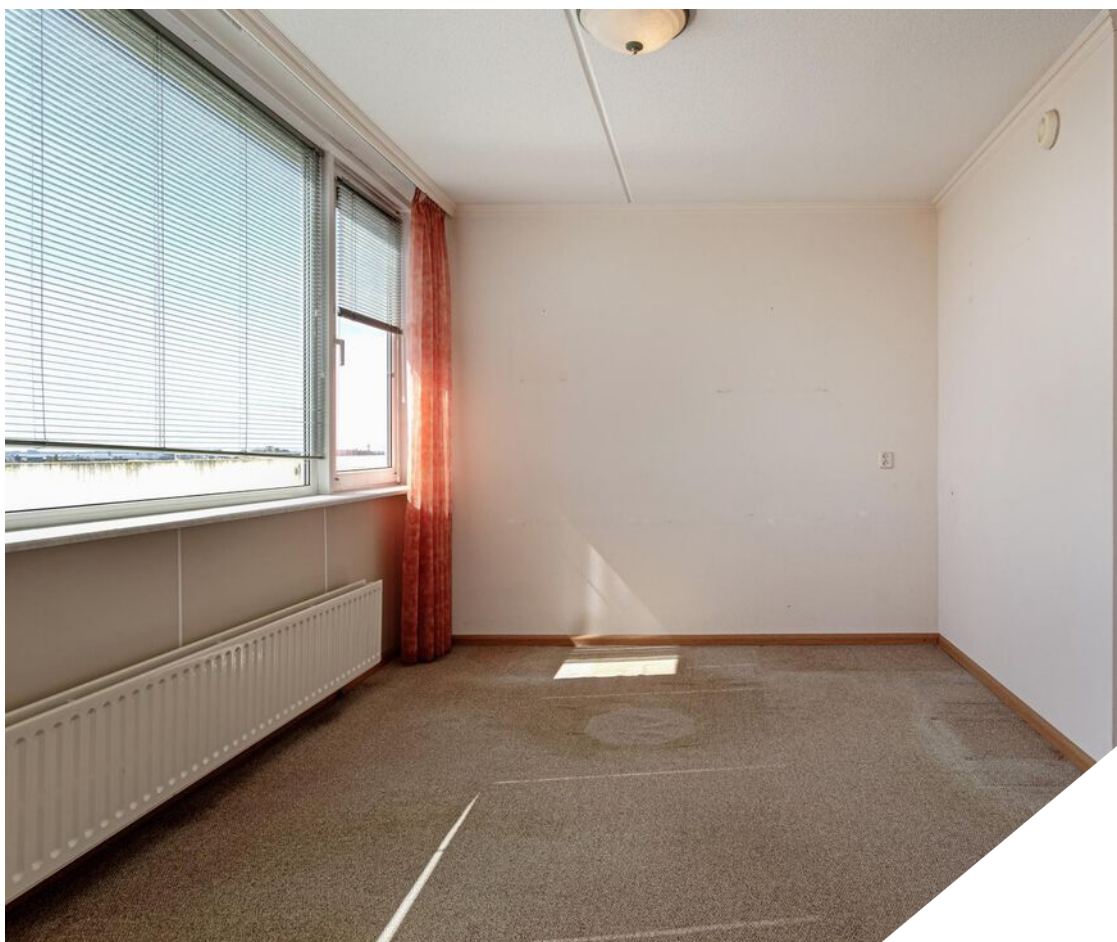

«
Eetgedeelte



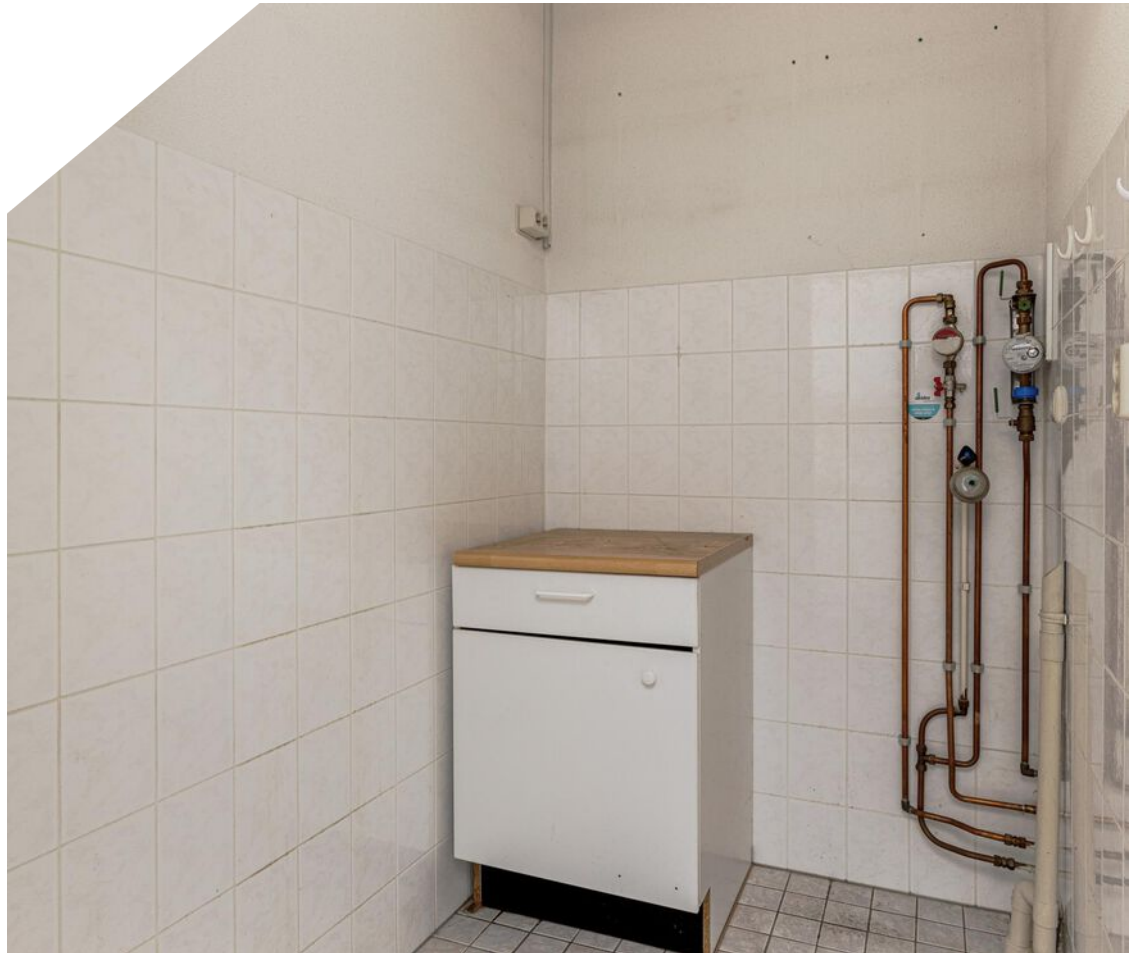

>>
*Keuken &
bijkeuken*



«
Slaapkamers



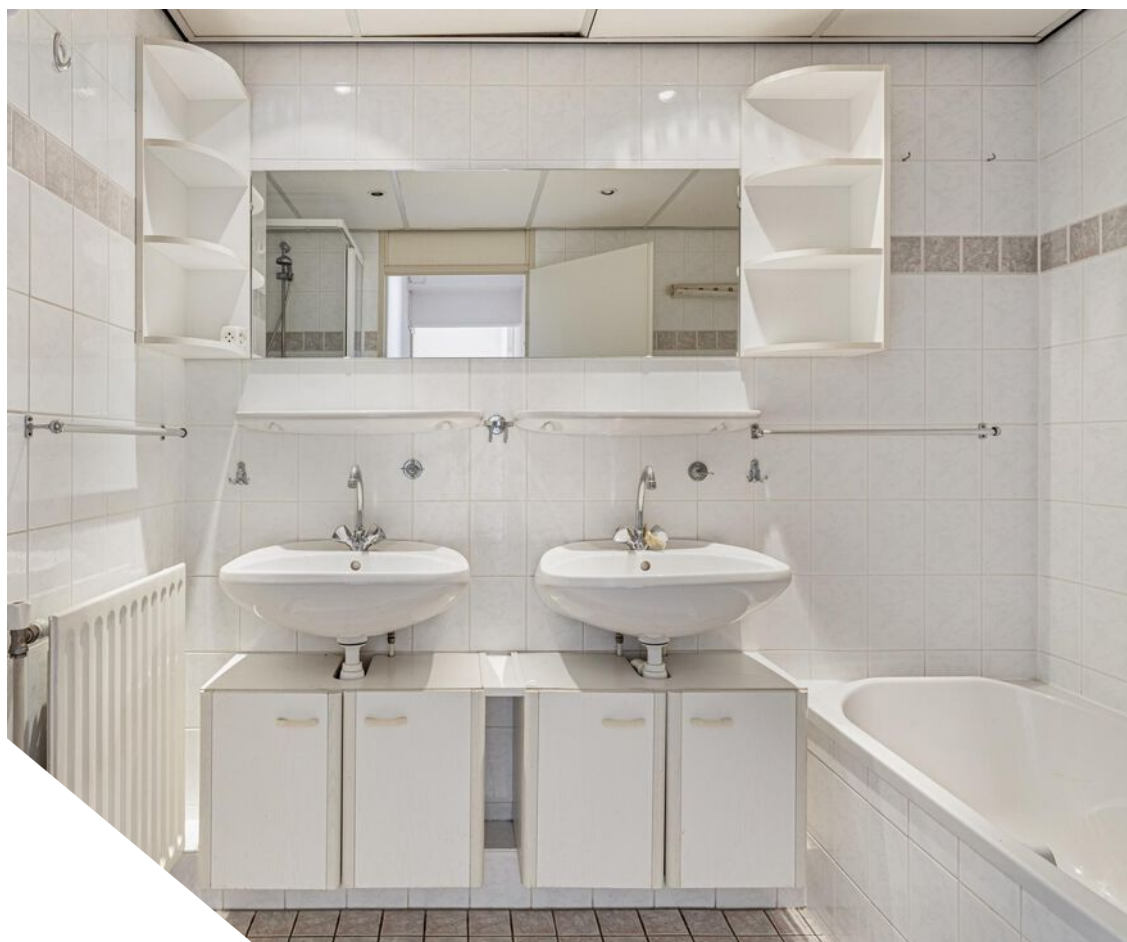

>>
Badkamer



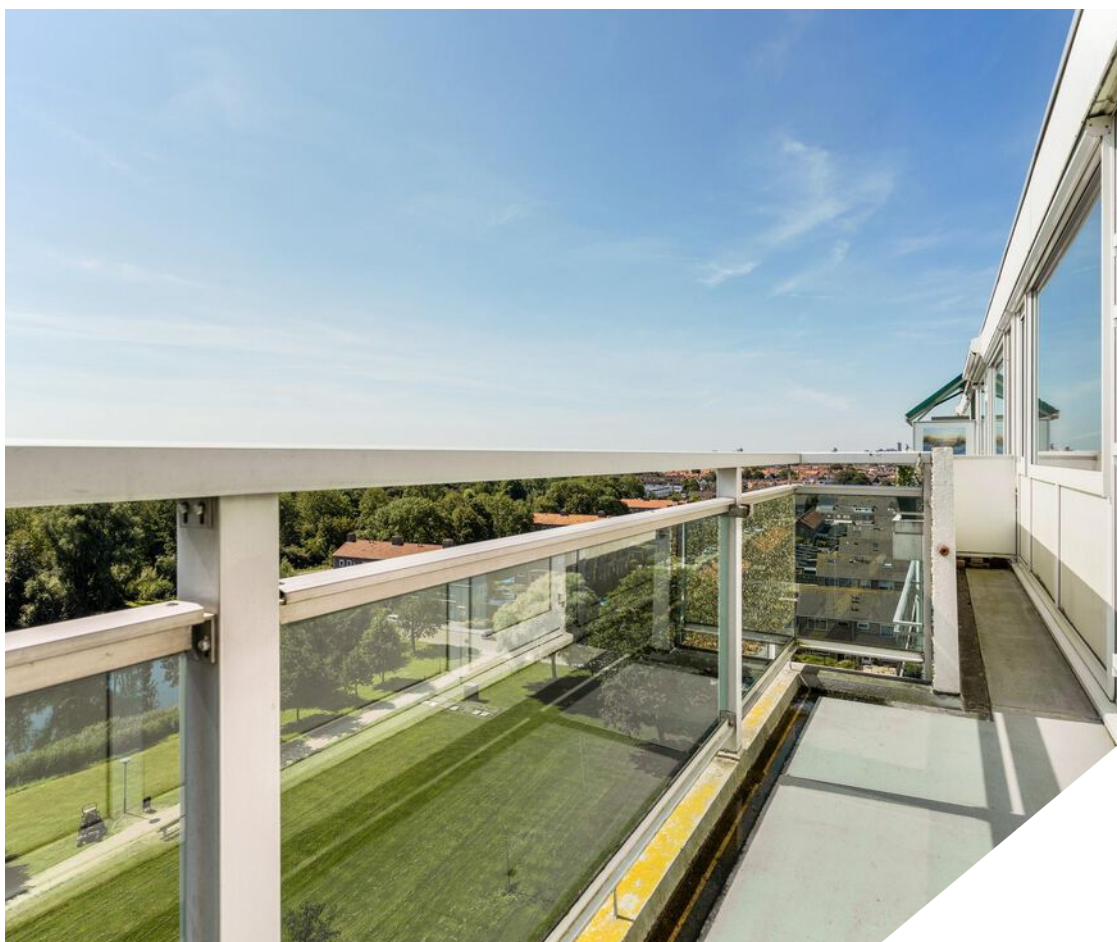

«
Balkon



PLATTEGRONDEN





Aan de plattegronden kunnen geen rechten worden ontleend
 © Zibber www.zibber.nl

KADASTRALE KAART

Kadastrale kaart

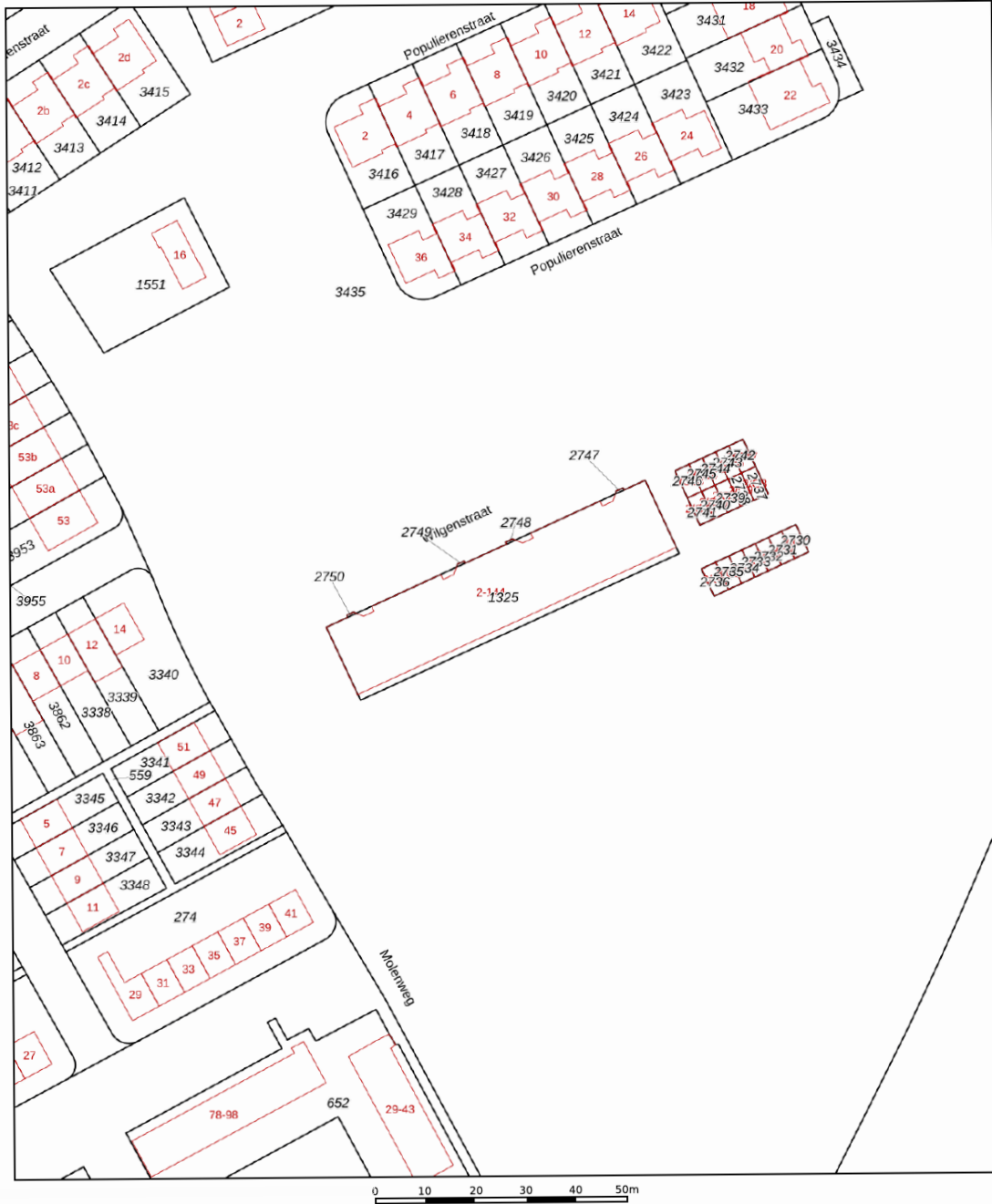
Uw referentie: ---



<p>Deze kaart is noordgericht</p> <p>12345 Perceelnummer</p> <p>25 Huisnummer</p> <p>Vastgestelde kadastrale grens</p> <p>Voorlopige kadastrale grens</p> <p>Administratieve kadastrale grens</p> <p>Bebouwing</p> <p>Voor een eensluidend uittreksel, geleverd op 17 juli 2023 De bewaarder van het kadaster en de openbare registers</p>	<p>Schaal 1: 1000</p> <p>Kadastrale gemeente Vliissingen</p> <p>Sectie I</p> <p>Perceel 1325</p> <p>Aan dit uittreksel kunnen geen betrouwbare maten worden ontleend. De Dienst voor het kadaster en de openbare registers behoudt zich de intellectuele eigendomsrechten voor, waaronder het auteursrecht en het databankenrecht.</p>	<p>kadaster</p> 
------------------------------------------------------------------------------------------------------------------------------------------------------------------------------------------------------------------------------------------------------------------------------------------------------------------------------------------------	--------------------------------------------------------------------------------------------------------------------------------------------------------------------------------------------------------------------------------------------------------------------------------------------------------------------------------------------	-------------------------------------------------------------------------------------------------------

Aantekeningen

Disclaimer brochure

De informatie in deze brochure hebben we met zorgvuldigheid samengesteld. We aanvaarden echter geen enkele aansprakelijkheid voor enige onvolledigheid, onjuistheid of anderszins dan wel de gevolgen daarvan. Alle opgegeven maten en oppervlakten zijn indicatief.

Wijzigingen/updates

Aan de informatie in deze brochure of op onze website kan geen rechten worden ontleend. De informatie kan op elk willekeurig moment worden aangepast, zonder voorafgaande waarschuwing.

Oppervlaktes conform NEN2580

De metingen zijn gebaseerd op de NEN2580. De NEN2580 is bedoeld om een meer eenduidige manier van meten toe te passen voor het geven van een indicatie van de gebruiksoppervlakte. De Meetinstructie NEN2580 sluit verschillen in meetuitkomsten niet volledig uit, door bijvoorbeeld interpretatieverschillen, afrondingen of beperkingen bij het uitvoeren van de meting.

**“UW EIGEN
WONING VERKOPEN,
DAT KAN BIJ STEENDIJK
MAKELAARS”.**



OVER STEENDIJK MAKELAARS

Steendijk Makelaars is al meer dan 25 jaar actief als makelaar in Goes en omgeving. Het makelaarskantoor vestigde zich in het stadscentrum van Goes en ontwikkelde een bijzondere aanpak waarbij de wensen van (ver)kopers centraal stonden. Dit leverde al snel een hechte klantgroep op in het exclusief onroerend goed in de Gemeente Goes en omgeving.

Toen Wilbert Schipper in 2004 drie maanden stage kwam lopen bij Steendijk Makelaars, had Ad niet lang nodig om te bemerken dat ze dezelfde waarden en opvattingen deelden over het makelaarsvak. Ze zijn elkaar sindsdien niet meer uit het oog verloren. Wilbert heeft een aantal jaren ervaring opgedaan bij makelaars in de regio en is sinds 2018 mede-eigenaar geworden van Steendijk Makelaars. Samen bouwen ze aan een sterker Steendijk Makelaars en een toekomstbestendige onderneming.

Korte lijnen, kennis, kunde en eerlijk advies zijn passende kenmerken van het overzichtelijke makelaarskantoor. Steendijk Makelaars heeft een brede focus en ontzorgt haar klanten als geen ander op de woningmarkt.



Ad richtte zich jaren met succes op het exclusieve onroerend goed. Wilbert is hier een geweldige aanvulling op, doordat hij zich specialiseerde in lager geprijsde woningen met een grotere doelgroep. De combinatie van beide expertises zorgt ervoor dat elke woning(ver)koper die op zoek is naar kwaliteit, uitstekende service en een goed verkoopresultaat bij Steendijk Makelaars aan het juiste adres is. Ons motto is dan ook niet voor niets: 'Exclusieve aandacht voor elke woning'.

Ons kantoor

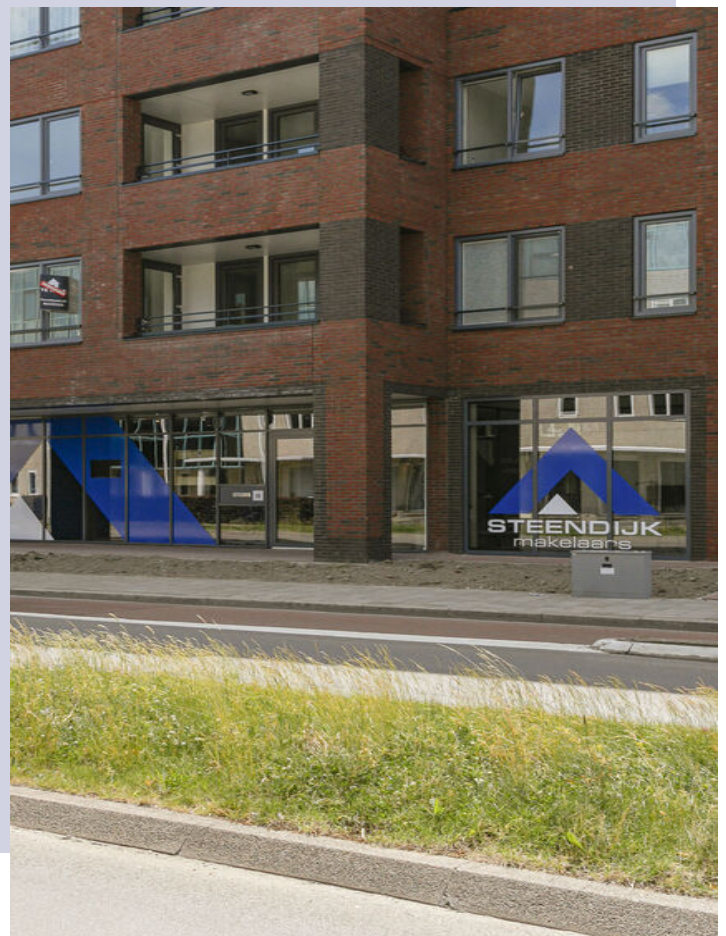



OOK UW WONING VERKOPEN?

Als u deze woningbrochure leest, is de kans groot dat u op dit moment een woning bezit en verkoopplannen hebt. Steendijk Makelaars is als geen ander in staat om samen met u te komen tot een tot een goed verkoopresultaat. Ons motto 'Exclusieve aandacht voor élké woning' laten we ook graag van toepassing zijn in uw situatie. Neem gerust contact met ons op, dan leggen wij u graag persoonlijk uit wat onze werkwijze is.

BEKIJK ONS AANBOD OOK ONLINE

Naast deze prachtige woning kunt u ook ons volledige woningaanbod bekijken. Ga naar www.steendijk.nl en klik op aanbod. Met behulp van de zoekfilters kunt u ons aanbod verkennen.

WWW.STEENDIJK.NL

GEMIDDELDE
BEOORDELING
FUNDA
9,0

BEKIJK ALLE RECENSIES OP FUNDA.NL

WAAR U OP MOET LETTEN

WETTELIJKE BEDENKTijd

De bedenktijd duurt minimaal drie dagen en begint op de dag die volgt op de dag dat (een afschrift van) de tussen partijen opgemaakte akte aan koper ter hand is gesteld. De bedenktijd eindigt om middernacht van de laatste dag die van de bedenktijd deel uitmaakt. Het is dus niet van belang hoe laat de koper het afschrift van de akte heeft ontvangen.

SCHRIFTELIJKHEIDSVEREIStE

Sinds 2003 is een koopovereenkomst tussen een verkoper en een particuliere koper (niet handelend in de uitoefening van een beroep of bedrijf) betreffende een tot bewoning bestemde onroerende zaak nietig als deze overeenkomst niet schriftelijk is aangegaan.

ONTBINDENDE VOORWAARDEN

Een koop kan tot stand komen onder voorbehoud van ontbindende voorwaarden. Dat wil zeggen dat de koop tot stand komt en kan ontbonden worden als aantoonbaar aan bepaalde voorwaarden niet is of kon worden voldaan. Gebruikelijke ontbindende voorwaarden zijn het voorbehoud van financiering of het uitvoeren van een bouwkundig onderzoek van de gekochte woning.

WAARBORGsOM/BANKGARANTIE

Bij alle woningen die door Steendijk Makelaars verkocht worden zal een waarborgsom of bankgarantie gevraagd worden (10% van het aankoopbedrag), die door de koper van het onroerend goed voldaan dient te worden op een derdenrekening van de behandelend notaris.

OUderDOMsCLAUSULE

Voor oudere woningen kan de makelaar besluiten een ouderdomsclausule in de koopovereenkomst op te nemen. Vraag de verkopende makelaar altijd deze ouderdomsclausule goed uit te leggen als u zelf niet exact weet wat deze inhoud.

ASBESTCLAUSULE

De makelaar kan namens de verkopende partij een asbestclausule toevoegen in de koopovereenkomst. Hierin wordt de verkoper gevrijwaard van eventuele aanwezigheid van asbest in het gekochte object. Wanneer een verkoper op de hoogte is, of had kunnen zijn, van de aanwezigheid van asbest dient hij dat te melden. Een kopende partij heeft onderzoeksplicht waarin hij ook een inspanningsverplichting heeft onderzoek te doen naar de staat van het verkochte object.

ONDERZOEKsPLICHT

De onderzoeksplicht houdt in dat de koper zowel de bouwkundige als de juridische staat van een woning moet onderzoeken. Onderzoek naar de juridische staat is bijvoorbeeld een check van het bestemmingsplan.

NOTARISKEUS

De koper betaalt de notaris en is dan ook vrij om te kiezen bij welke notaris hij/zij de eigendomsoverdracht wil laten plaatvinden. Wanneer een koper kiest voor een notaris die verder dan (straal) 15 km van het gekochte object ligt dient de koper dit tijdens de aankooponderhandeling duidelijk aan te geven. Wanneer dat niet het geval is hoeft verkopende partij hiermee niet akkoord te gaan.



Steendijk Makelaars

Piet Heinstraat 16

4461 GL Goes

T. 0113-219445

E. info@steendijk.nl

W. www.steendijk.nl / www.goesemeer.nl

