



Middeldiepstraat 62 • Sliedrecht

Te huur: centraal gelegen kantoorruimte

INHOUDSOPGAVE

Middeldiepstraat 62 • Sliedrecht



Algemene informatie	P03-P04
Algemene voorwaarden	P05-P06
Locatie	P07
Bestemmingsplan	P08
Foto's	P09-P19
Plattegronden	P20-P23
Disclaimer	P24
Contactgegevens	P25

ALGEMENE INFORMATIE

Middeldiepstraat 62 • Sliedrecht

Algemeen:

In het hartje centrum van de gemeente Sliedrecht wordt te huur aangeboden een complete gemoderniseerde kantoorruimte is gelegen op de verdieping. Deze kantoorruimte maakt deel uit van een bedrijfsverzamelgebouw en heeft een volledig zelfstandige identiteit met eigen voorzieningen wanneer er sprake is van een volledige verhuur. Bij deel verhuur worden een aantal voorzieningen gezamenlijk gebruikt.

Afmetingen:

Begane grond	circa	12 m ²	(entree)
Verdieping	circa	250 m ²	(kantoorruimte)
Overige ruimte	circa	25 m ²	

Binnen deze ruimte is het mogelijk tot het huren van kantoorruimte vanaf circa 25 m².

Parkeren:

Aan de voorzijde van het gebouw zijn eigen parkeerplaatsen aanwezig en aan de linkerzijde van het gebouw is een openbare parkeergelegenheid met ruime parkeervoorzieningen.

Huurprijs:

€ 120,-- per m² per jaar, exclusief eventuele servicekosten en exclusief BTW.

Servicekosten:

€ 270,25 per maand exclusief BTW op basis van voorschot voor het geheel:

- Glasbewassing buitenzijde 4x per jaar;
- Onderhoud aan de verwarmingsinstallatie;
- Onderhoud aan de airconditioningsinstallatie.

Het verbruik van energie wordt op basis van voorschot per gebruikte kantooroppervlakte aan huurder in rekening gebracht.

Bouwjaar:

1981.

ALGEMENE INFORMATIE

Middeldiepstraat 62 • Sliedrecht

Aanvaarding:

In overleg. Op korte termijn mogelijk.

Opleveringsniveau:

- Eigen entree met trapopgang naar de kantoorverdieping;
- Toiletgroep met dames en heren gescheiden toiletten met voorportaal;
- Vloeren zijn van beton en te voorzien van een door huurder aan te brengen vloerbedekking;
- Systeemplafonds voorzien van verlichtingsarmaturen, LED;
- De kantoorruimte heeft grotendeels een open karakter met aan de westgevel twee kantoorkamers;
- Complete en luxe pantry;
- Langs de wanden kabelgoten t.b.v. data en telefonie, CAT5 bekabeling is aanwezig;
- Mogelijkheid van een glasvezelaansluiting in de meterkast;
- Raambekleding;
- Airconditioning;
- Brandpreventiemiddelen;
- Energielabel C.

Verwarming:

Via CV installatie met radiatoren.

Warm watervoorziening:

Boiler in de pantry.

Elektrische installatie:

Standaard ten behoeve van normaal kantoorgebruik.

Energielabel:

C, geldig tot 09 maart 2033.

ALGEMENE VOORWAARDEN

Middeldiepstraat 62 • Sliedrecht

Huurtermijn:

5 jaar met 5 optiejaren. Korter periode is bespreekbaar. Bij verhuur vanaf 25 m² is sprake van een huurovereenkomst voor een periode van 1 jaar.

Huurbetaling:

Per maand vooraf te voldoen.

Huurprijsaanpassing:

Jaarlijks, voor het eerst één jaar na datum huuringang, op basis van de wijziging van het prijsindexcijfer volgens de consumentenprijs-index (CPI) reeks CPI-Alle Huishoudens (2015 = 100), gepubliceerd door het Centraal Bureau voor de Statistiek (CBS).

Huurcontract:

De te sluiten huurovereenkomst zal worden opgemaakt met als basis het model dat door de Raad van Onroerende Zaken Model op 30 januari 2015 is vastgesteld en op 17 februari 2015 is gedeponereerd bij de griffie van de rechtbank te Den Haag en aldaar ingeschreven onder nummer 15/20 tevens gepubliceerd op de website www.roz.nl.

Zekerheidsstelling bij verhuur:

Bankgarantie ter grootte van een kwartaalverplichting huur inclusief servicekosten inclusief BTW.

Omzetbelasting verhuur:

Ingevolge artikel 11, lid 1, sub B van de Wet Omzetbelasting zullen verhuurder en huurder in de huurovereenkomst een verklaring ondertekenen op grond waarvan zij opteren voor belaste verhuur.

Uitgangspunt is dat huurder het gehuurde voor tenminste het bij Wet vastgestelde of nader vast te stellen minimumpercentage zal of blijvend zal gebruiken voor prestaties die recht geven op aftrek van omzetbelasting, zodanig dat kan worden geopteerd voor belaste (ver-)huur. Huurder zal zich zoveel als in zijn vermogen ligt inspannen om ervoor te zorgen dat niet van dit uitgangspunt wordt afgeweken.

Indien huurder niet of niet meer aan dit uitgangspunt kan voldoen, zal de huurprijs worden verhoogd, zodanig dat verhuurder wordt gecompenseerd voor de gevolgen van het vervallen van de mogelijkheid om te opteren voor met omzetbelasting belaste huur.

ALGEMENE VOORWAARDEN

Middeldiepstraat 62 • Sliedrecht

Reclame:

Het aanbrengen van gevelreclame in overleg met de verhuurder en met toestemming van de bevoegde gemeentelijke instanties.

Offerte:

Nadrukkelijk wordt vermeld dat bovenstaande objectinformatie niet als aanbieding of offerte mag worden beschouwd. Indien u een aanbieding of offerte wenst kan ons kantoor deze, in overleg met en na goedkeuring door opdrachtgever, op basis van specifieke gegevens verzorgen. Deze objectinformatie geldt als uitnodiging om in onderhandeling te treden. Een transactie kan pas dan tot stand komen nadat eigenaar schriftelijk hiervoor haar goedkeuring heeft verleend.

Aansprakelijkheid:

Alle informatie is geheel vrijblijvend en uitsluitend voor geadresseerde bestemd. Alle gegevens zijn met zorg samengesteld en uit ons inziens betrouwbare bron afkomstig. Ten aanzien van de juistheid ervan kunnen wij echter geen aansprakelijkheid aanvaarden. Door ons wordt geen aansprakelijkheid aanvaard behoudens voor zover de door ons verplicht afgesloten beroepsaansprakelijkheidsverzekering in voorkomend geval aanspraak op een uitkering geeft.

Tekeningen:

Alle tekeningen/plattegronden geven een oppervlakte aan. De indeling kan afwijken t.o.v. de werkelijkheid.

Nutsvoorzieningen:

Huurder is zelf verantwoordelijk of de in het gehuurde aanwezige aansluitingen van de nutsvoorzieningen in voldoende mate geschikt zijn voor de beoogde bedrijfsactiviteiten van de huurder. Hiertoe behoren ook de eventuele kosten voor het aanpassen van de aansluitingen om deze geschikt te maken.

LOCATIE

Middeldiepstraat 62 • Sliedrecht

Informatie gemeente:

Sliedrecht is een dorp dat slingert langs de rivier 'Beneden Merwede'. Het ligt op een steenworp afstand van Nationaal Park De Biesbosch. Mooi aan Sliedrecht is het dorpse karakter. De inwoners van Sliedrecht staan voor elkaar klaar en respecteren de ander. Ook als die ander een andere levensovertuiging heeft. Sliedrecht heeft bovendien veel winkel- en vrijetijdsvoorzieningen, waarvan ook omliggende dorpen gebruik maken.

Locatie:

Gelegen in het centrum van de gemeente Sliedrecht in woonwijk 'Oude Uitbreiding'. Deze locatie ligt direct op loopafstand aan de achterkant van het gezellige winkelgebied van winkelpromenade 'Kerkbuurt'. Je loopt zo het winkelgebied in met en grote diversiteit aan winkels en horeca. Bereikbaarheid is goed via diverse toevalswegen. Afstand tot rijksweg A15 is binnen enkele autominuten.

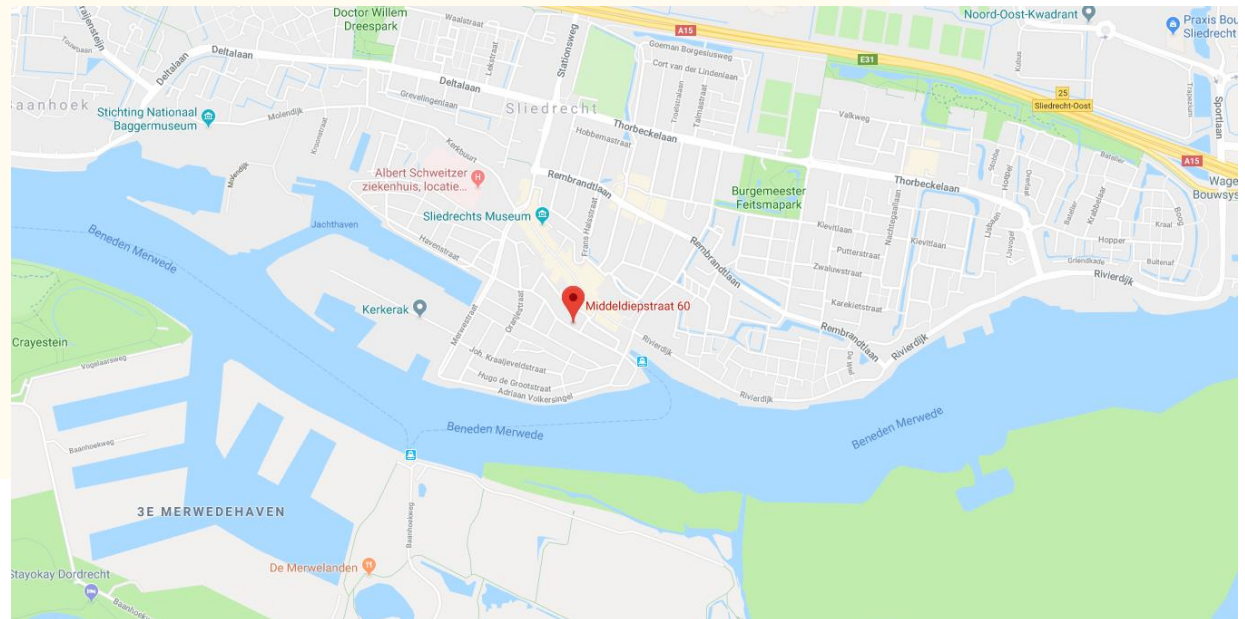

BESTEMMINGSPLAN

Middeldiepstraat 62 • Sliedrecht

Bestemming:

Thans is van toepassing het vigerende bestemmingsplan 'Kerkbuurt-Oost' vastgesteld op 28 oktober 2014 waaruit blijkt dat onderhavige locatie de bestemming 'Gemengd' heeft. De voor 'Gemengd' aangewezen gronden zijn bestemd voor: a. bedrijven waarbij bedrijfsactiviteiten zijn toegelaten in de categorie A en BI als bedoeld in de bij deze regels behorende Staat van bedrijfsactiviteiten 'functiemenging'; b. dienstverlening; c. kantoren; d. zorgvoorzieningen, zoals medische praktijken, klinieken en dagverblijven, consultatiebureaus en kinderopvang; e. ter plaatse van de aanduiding 'garagebox': tevens garageboxen; f. bij deze bestemming behorende voorzieningen zoals toegangswegen, groen, water, nutsvoorzieningen en parkeervoorzieningen.

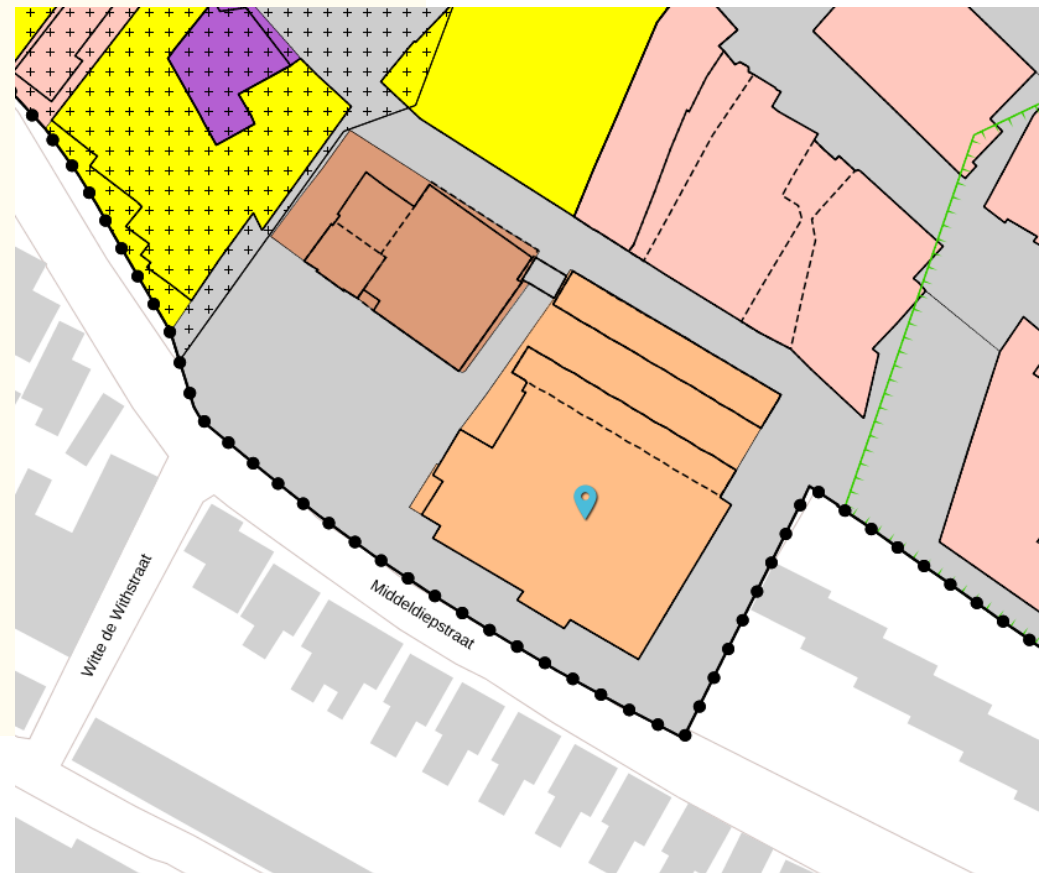

FOTO'S

Middeldiepstraat 62 • Sliedrecht



FOTO'S

Middeldiepstraat 62 • Sliedrecht

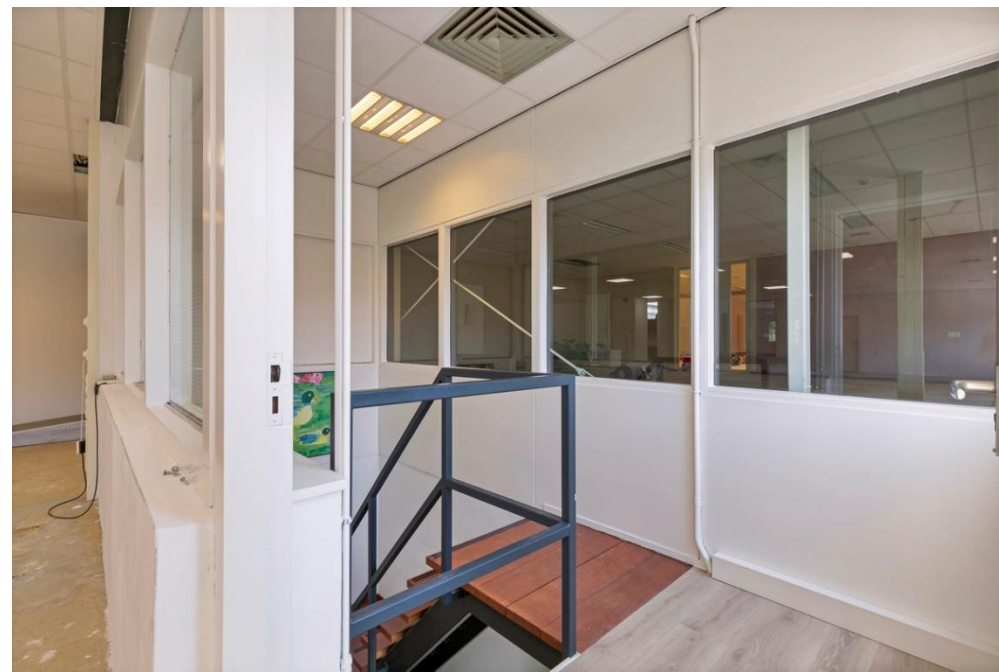

FOTO'S

Middeldiepstraat 62 • Sliedrecht



FOTO'S

Middeldiepstraat 62 • Sliedrecht



FOTO'S

Middeldiepstraat 62 • Sliedrecht



FOTO'S

Middeldiepstraat 62 • Sliedrecht



FOTO'S

Middeldiepstraat 62 • Sliedrecht

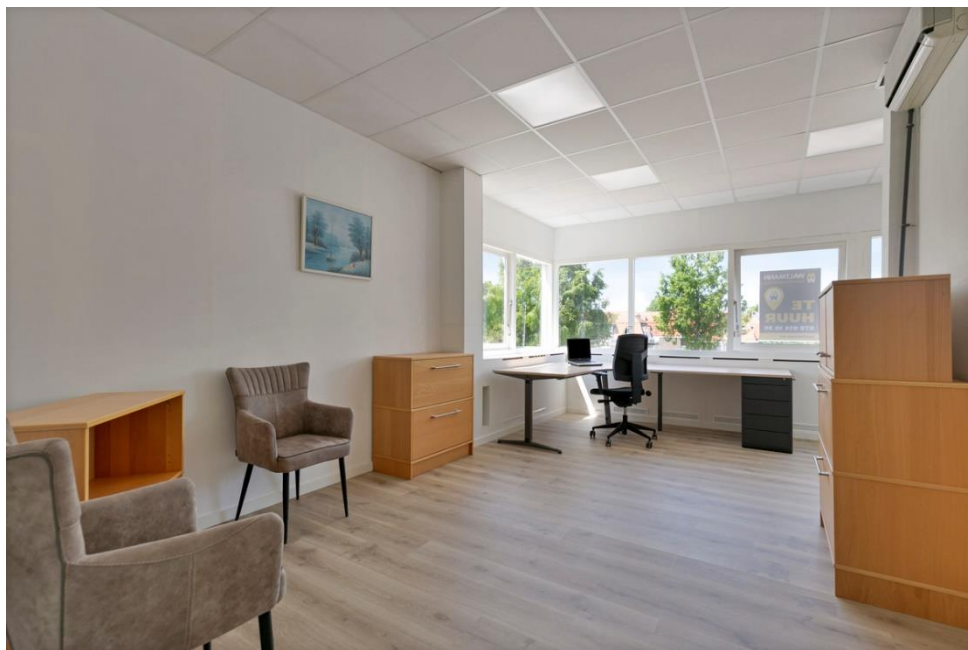

FOTO'S

Middeldiepstraat 62 • Sliedrecht



FOTO'S

Middeldiepstraat 62 • Sliedrecht

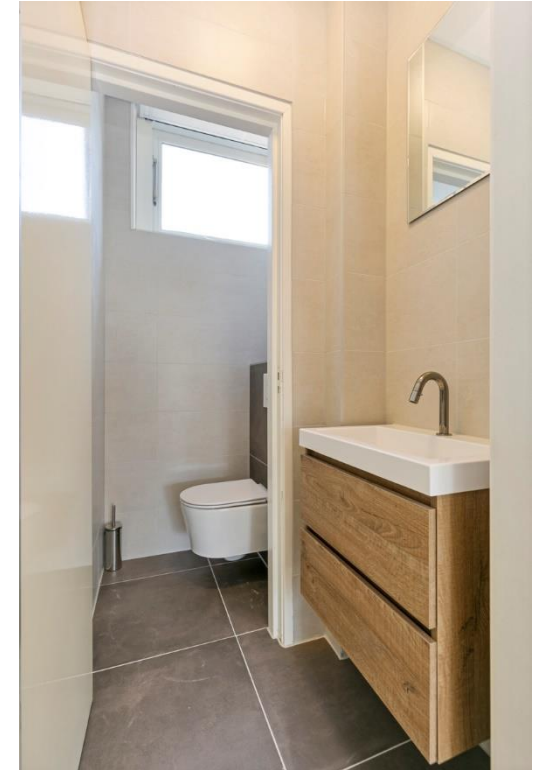

FOTO'S

Middeldiepstraat 62 • Sliedrecht



FOTO'S

Middeldiepstraat 62 • Sliedrecht



PLATTEGRONDEN

Middeldiepstraat 62 • Sliedrecht

BEGANE GROND

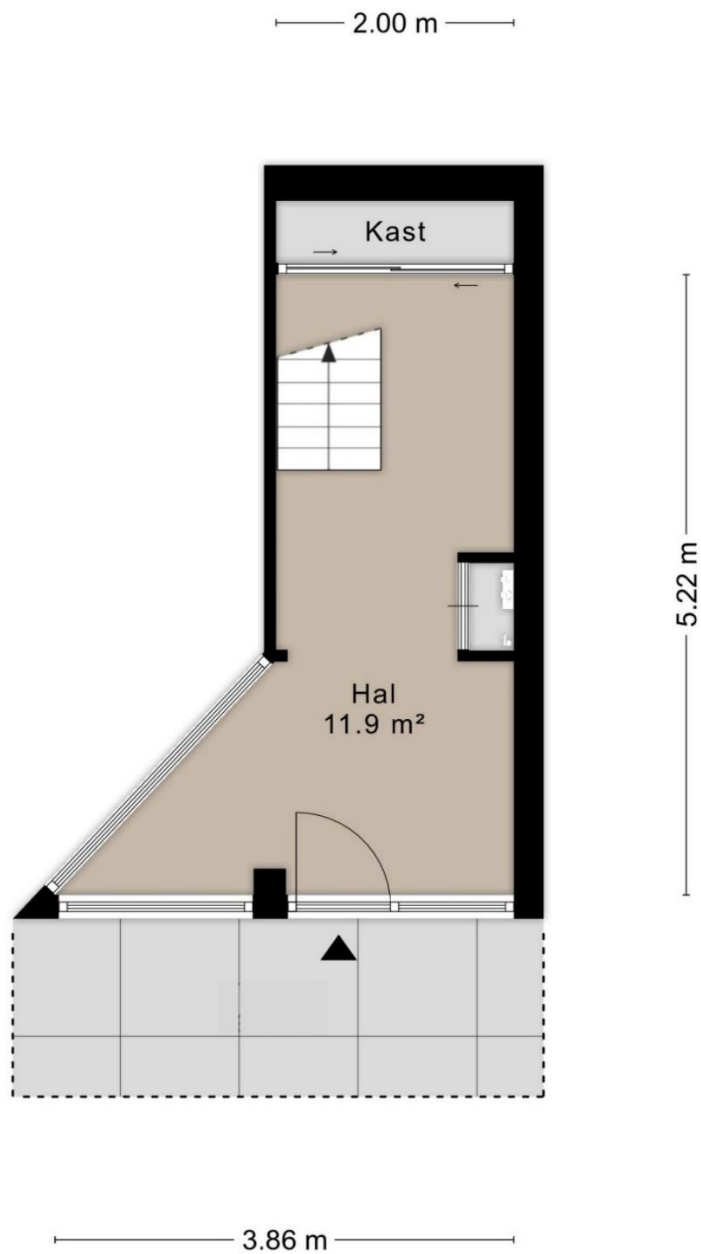

PLATTEGRONDEN

Middeldiepstraat 62 • Sliedrecht

BEGANE GROND

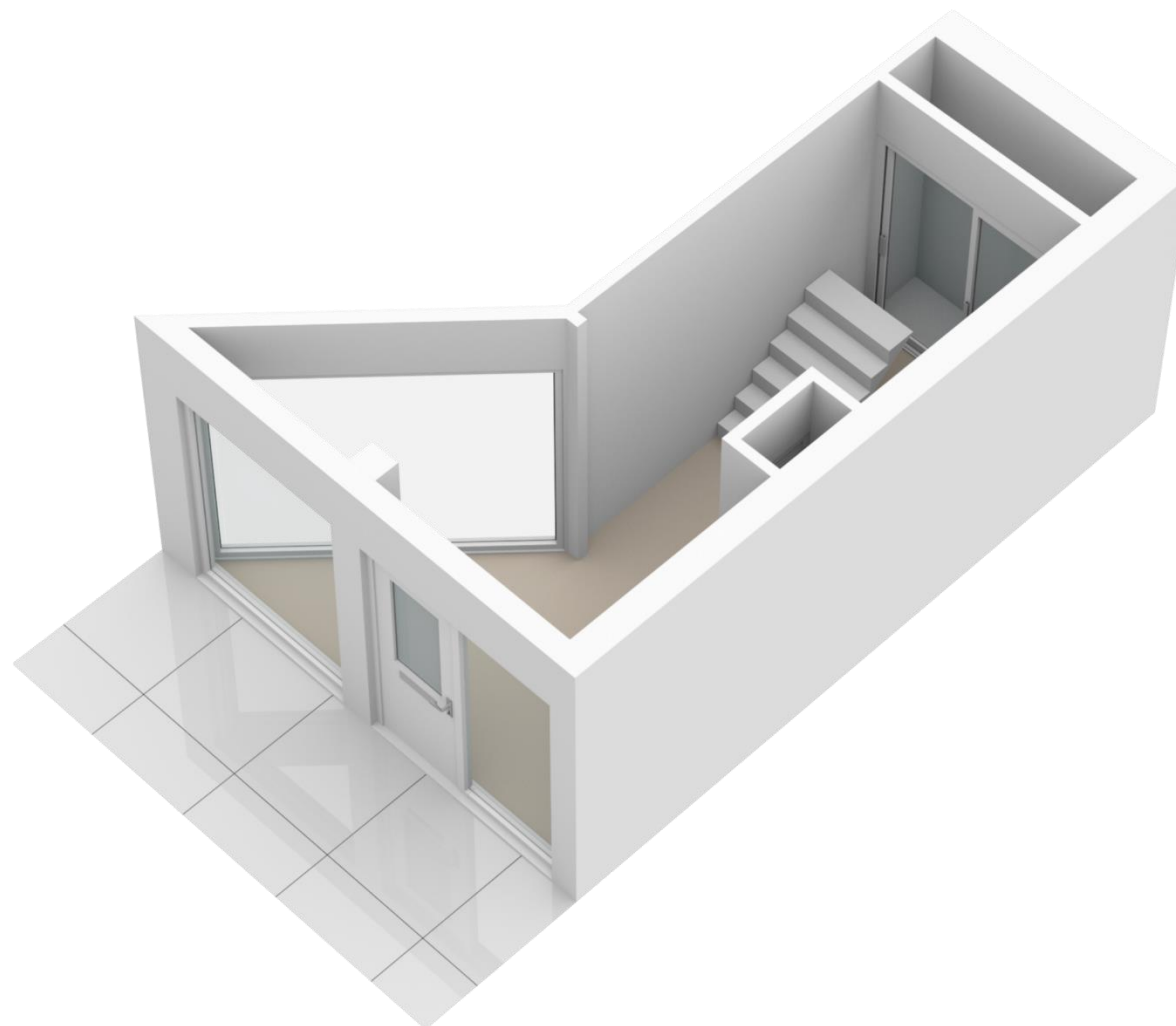

PLATTEGRONDEN

Middeldiepstraat 62 • Sliedrecht

VERDIEPING



PLATTEGRONDEN

Middeldiepstraat 62 • Sliedrecht

VERDIEPING

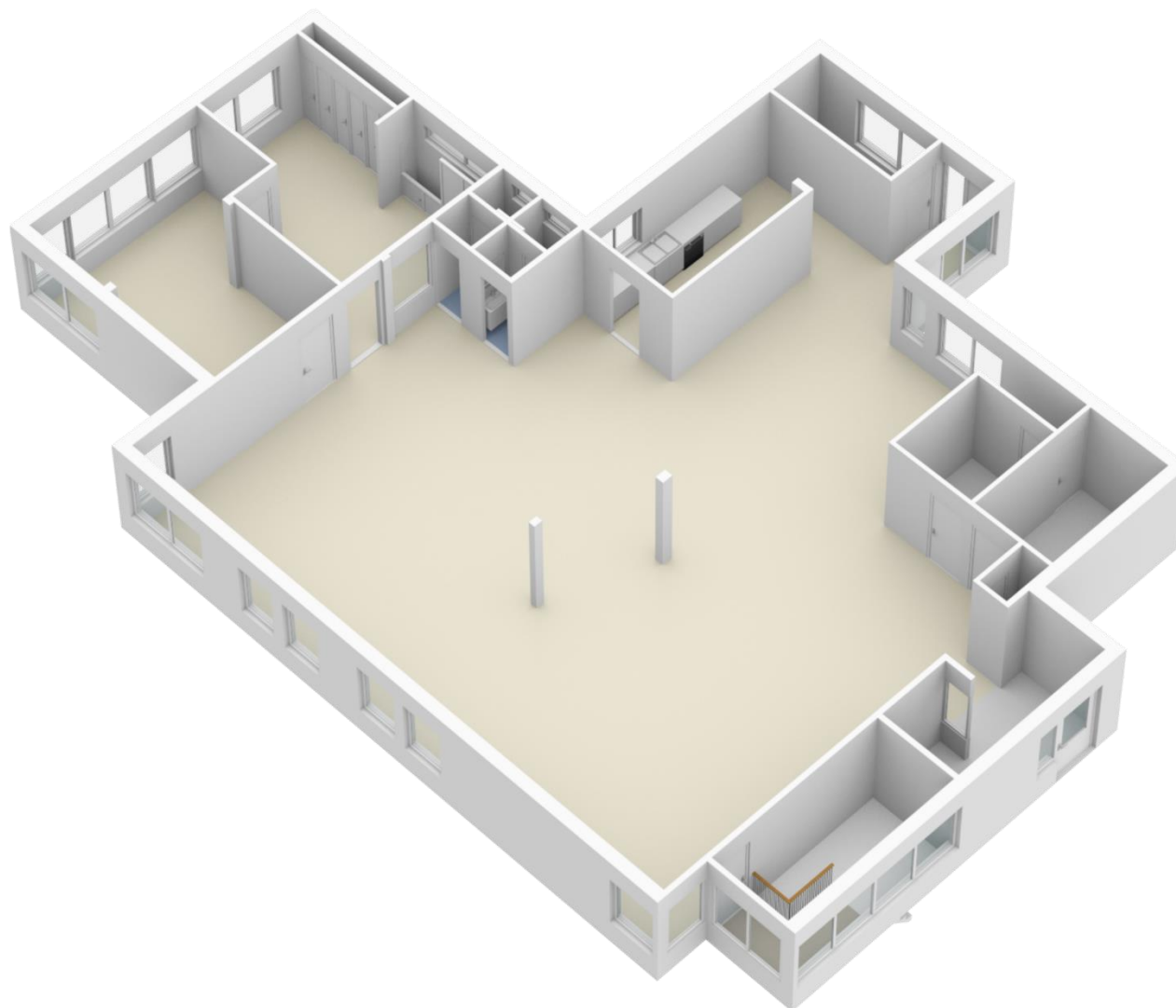

DISCLAIMER

Middeldiepstraat 62 • Sliedrecht

Noch nu, noch in de toekomst wordt door de opdrachtgever van Waltmann Bedrijfshuisvesting of hun relaties of hun adviseurs enige expliciete toezegging, garantie, belofte of zekerheid gegeven ter zake van de juistheid en volledigheid van de verstrekte informatie en voor zover toegestaan door de wet wordt geen verantwoordelijkheid of aansprakelijkheid aanvaard voor de juistheid of toereikendheid daarvan of voor al dan niet verwijtbare fouten, omissies of onjuiste verklaringen betreffende die informatie. Derhalve zijn noch Waltmann Bedrijfshuisvesting, noch haar opdrachtgever of hun respectievelijke directeuren, partners, werknemers of adviseurs of andere personen aansprakelijk voor directe of indirecte schade of gevolgschade of, onverminderd het vorenstaande, voor winstderving of het mislopen van onvoorziene zakelijke kansen door een persoon als gevolg van het feit dat de betreffende persoon zich heeft verlaten op een verklaring of het ontbreken daarvan in de informatie en een dergelijke aansprakelijkheid wordt uitdrukkelijk uitgesloten.

CONTACTGEGEVENS

Waltmann Bedrijfshuisvesting

Voor alle communicatie en vragen kunt u contact opnemen met de medewerkers van Waltmann Bedrijfshuisvesting.

Hans van Andel

h.vanandel@waltmann.nu

078 614 10 30



Niels Vink

n.vink@waltmann.nu

078 614 10 30



Ingrid van der Heijden

taxatie@waltmann.nu

078 614 10 30



Francina Lichtevelde

f.lichteveld@waltmann.nu

078 614 10 30





A Laan van Europa 310, 3317 DB Dordrecht

T 078 614 10 30

E info@waltmann.nu

I www.waltmann.nu

